Ventas - Apartamento - The Golden Mile

895.000€

www.mibgroup.es
+34 662 58 96 58
info@mibgroup.es

Ref.-ID: MIBGR4443826 **The Golden Mile** **Apartamento**

3 **3** **160 m2**

APARTAMENTO EN VENTA EN LA QUINTA DEL VIRREY, MILLA DE ORO DE MARBELLA Este complejo cerrado de sólo 20 apartamentos está situado aproximadamente a 1 km de la playa en Marbella y ofrece una gran piscina para adultos más una para niños y jardines. El alojamiento ha sido completamente reformado dándole un toque cálido y escandinavo con los más altos estándares de calidad. Tiene una superficie construida de 212 m2 incluyendo 49 m2 de terrazas. Cuenta con un concepto abierto de sala-comedor y cocina que combina a la perfección los tres espacios. La cocina, de bonito diseño, está totalmente equipada con electrodomésticos de alta gama y una práctica isla central. La terraza está cubierta, lo que la hace ideal para una zona de estar adicional. El dormitorio principal también tiene acceso a la terraza delantera principal. Los otros dos dormitorios también tienen baños en suite, uno de ellos con terraza privada. Finalmente hay un aseo para invitados. La propiedad se vende con dos plazas de aparcamiento subterráneo y un amplio trastero. Algunas características adicionales son: suelos de madera, aire acondicionado, calefacción por suelo radiante y chimenea en el salón.

Posición
- Cerca de Golf
- Cerca de Colegios

Orientación
- Sur
- Suroeste

Estado
- Excelente
- Reformado Recientemente

Piscina
- Comunitaria

Climatización
- Aire Acondicionado

Vistas
- Montaña
- Piscina

Caracteristicas
- Ascensor
- Armarios Empotrados
- Cerca de Transporte
- Terraza Privada
- TV Satélite
- WiFi
- Trastero
- Lavadero
- Baño En-Suite
- Suelo de Madera
- Acceso para personas con movilidad reducida
- Suelos de Mármol
- Jacuzzi
- Doble acristalamiento
- Cerca de la Mezquita
- Fibra óptica

Muebles
- Amueblada

Cocina
- Equipada

Jardin
- Comunitario

Seguridad
- Recinto Cerrado
- Persianas Eléctricas
- Portero Automático
- Alarma
- Caja fuerte

Aparcamiento
- Subterráneo
- Garaje
- Más de uno

Servicios Públicos
- Electricidad
- Agua Potable
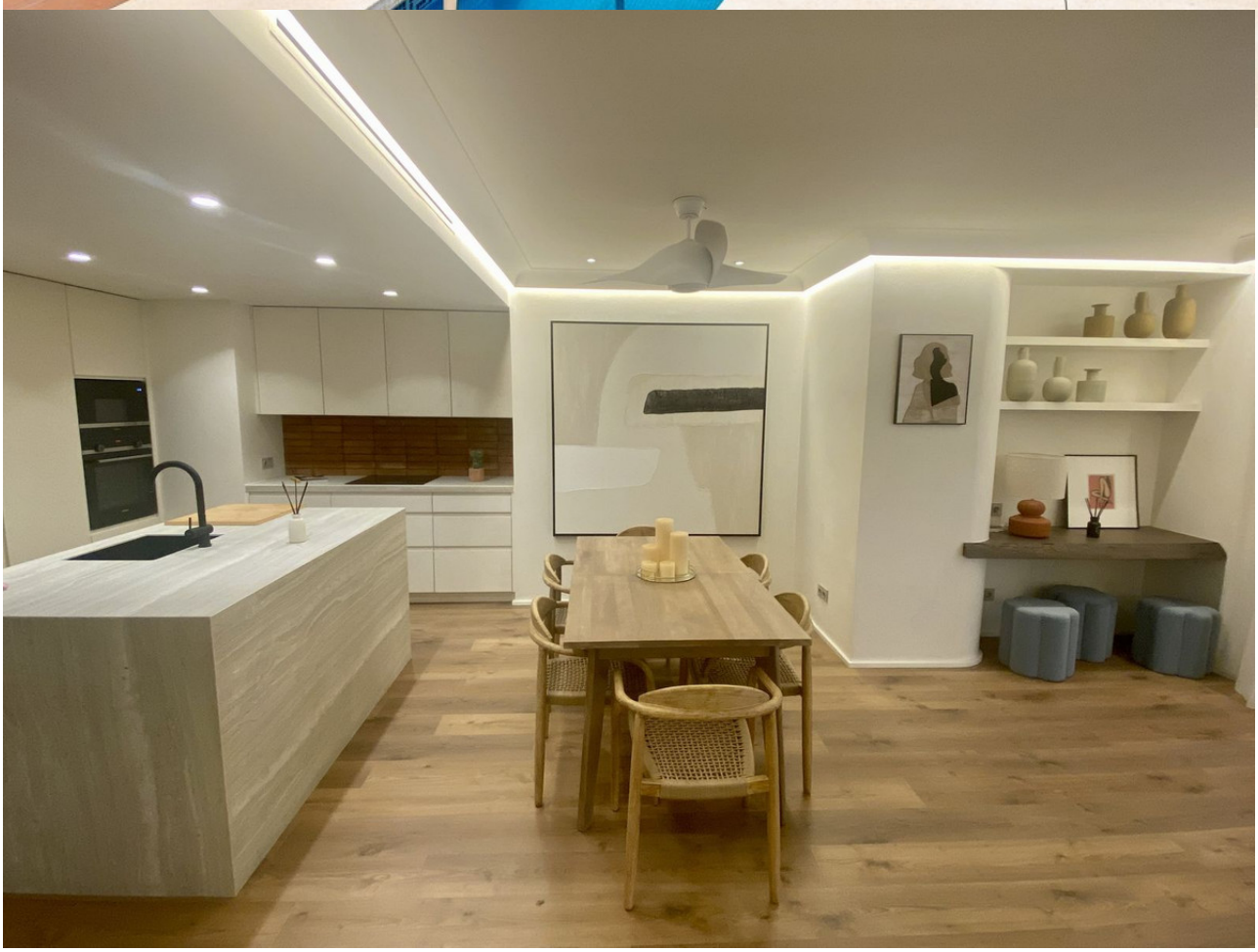
Categoría
- Golf
- Lujo
- Contemporáneo