Ventas - Terreno - Mijas

165.000€

www.mibgroup.es
+34 662 58 96 58
info@mibgroup.es

Ref.-ID: MIBGR4445875 **Mijas** **Terreno**

420 m2

Se vende este terreno con vistas al mar y con proyecto de ejecución (licencia de obras pedida al ayuntamiento) en Carretera de Mijas (baja). Es una oportunidad única para construir la casa de tus sueños. Con una parcela de 420m², este terreno ofrece un amplio espacio para diseñar y construir una vivienda a su medida. Ubicado en una exclusiva zona, este terreno se encuentra en una comunidad cerrada, lo que garantiza seguridad y privacidad. Además, cuenta con vistas al mar, lo que te permitirá disfrutar de agradables vistas desde tu nueva casa. No pierdas la oportunidad de adquirir este terreno y construir la casa de tus sueños en una de las zonas más exclusivas de Mijas.

Posición
- ✔ Cerca de Colegios

Vistas
- ✔ Mar
- ✔ Panorámicas

Caracteristicas
- ✔ Cerca de Transporte

6u5vbuh1hk

6u5vbuh1hk

6u5vbuh1hk

6u5vbuh1hk

6u5vbuh1hk

6u5vbuh1hk

6u5vbuh1hk

6u5vbuh1hk

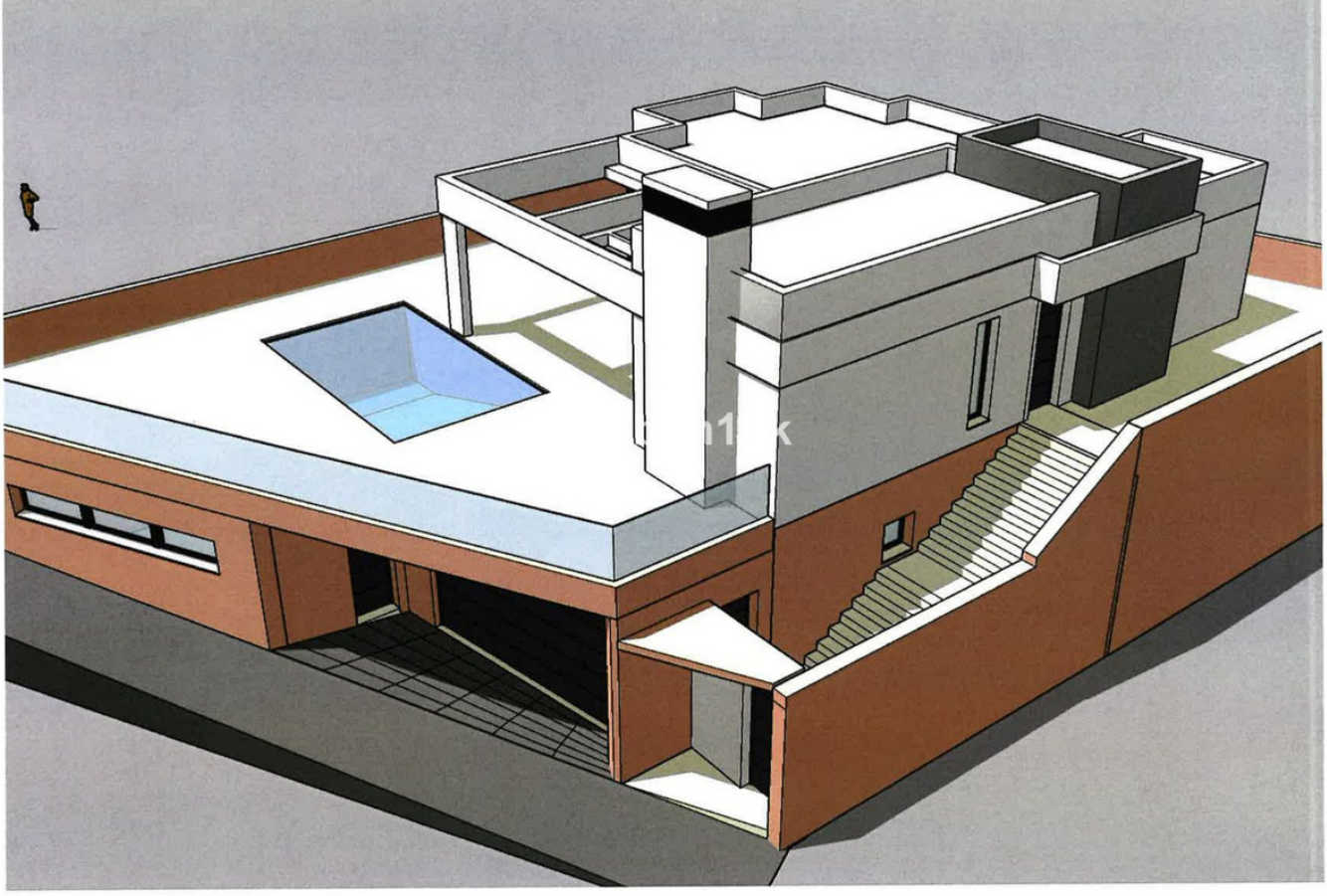

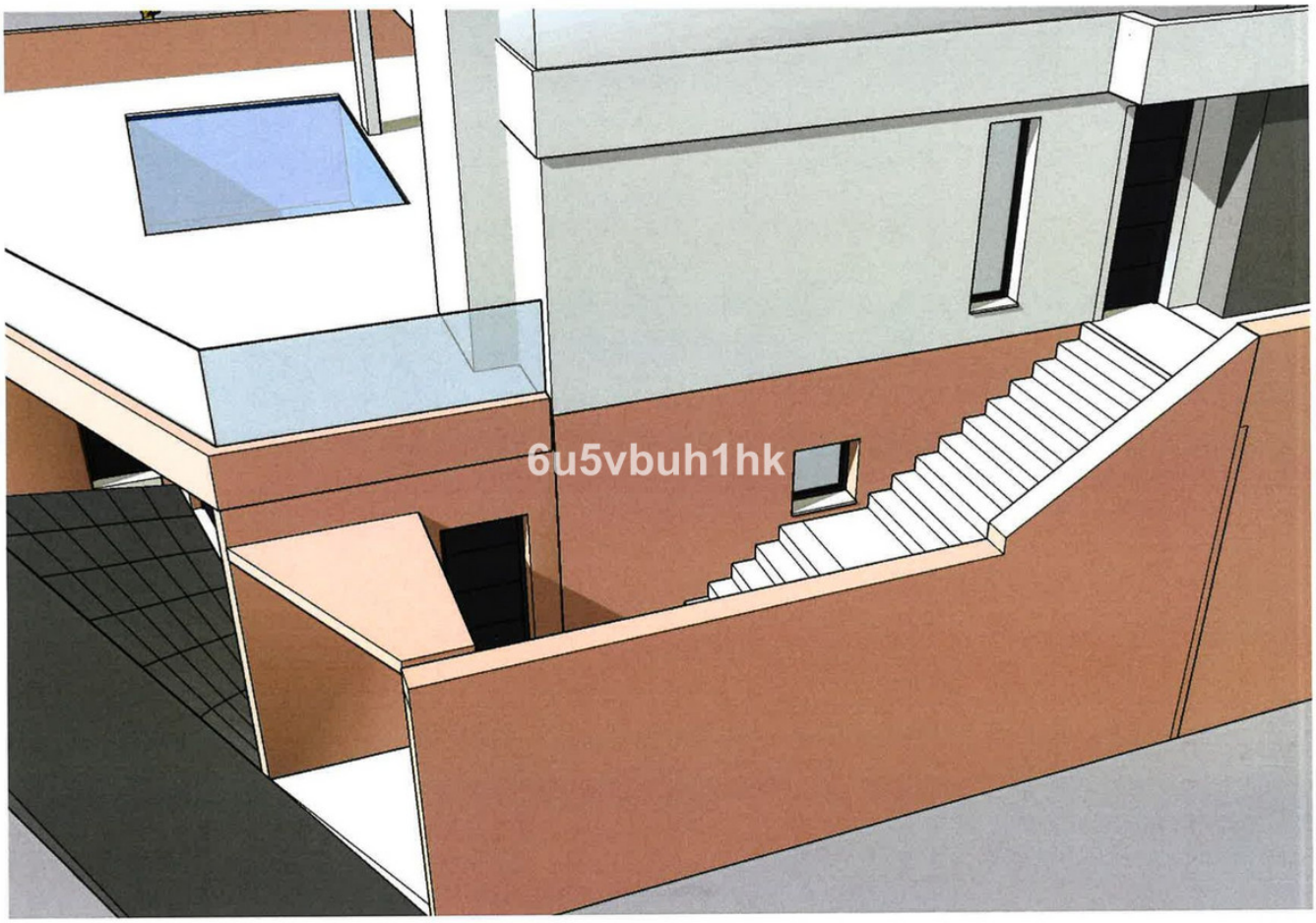
6u5vbuh1hk

6ur5vbuh1hk

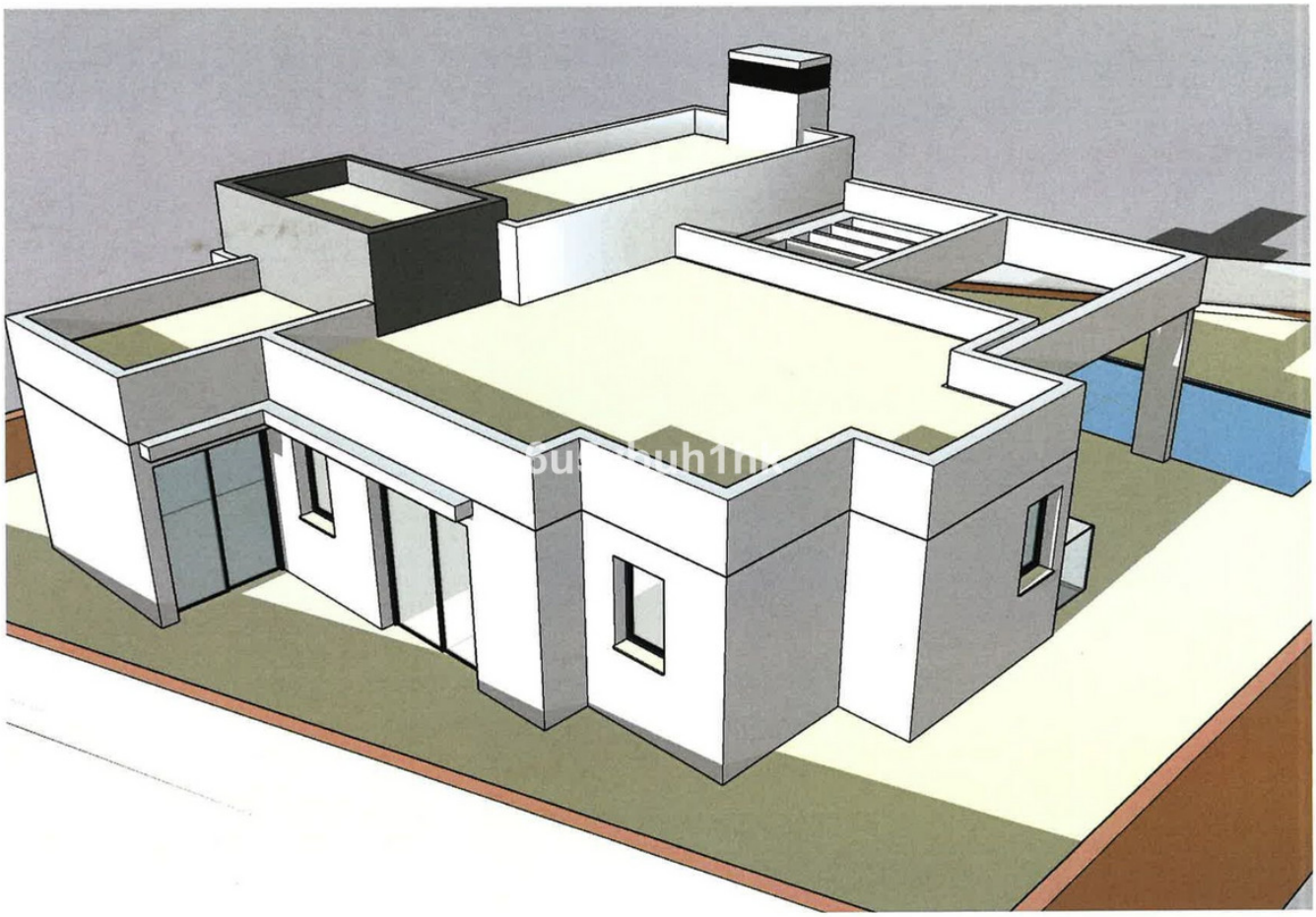

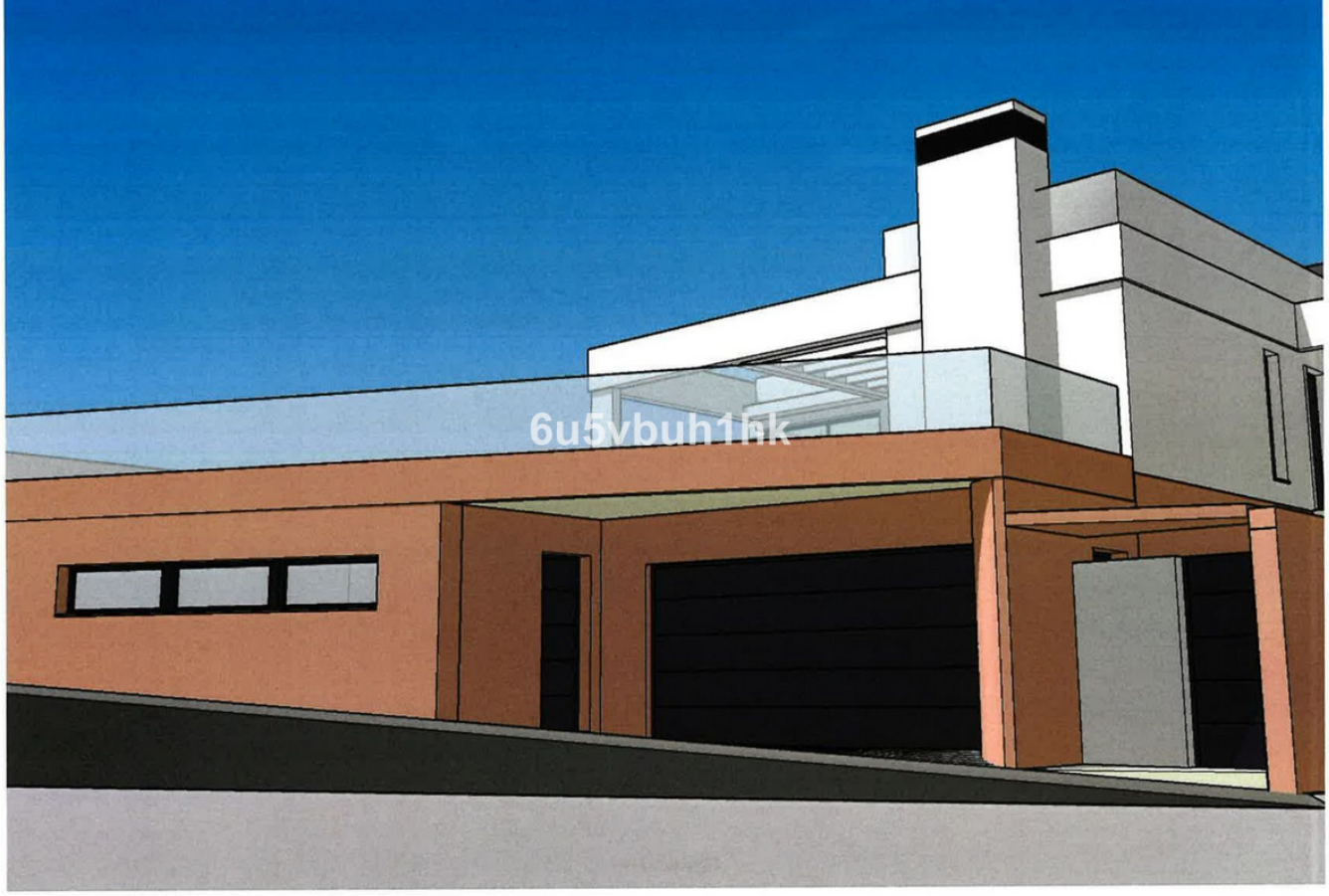
6u5vbuh1hk

6u5vbuh1hk