Ventas - Apartamento - Benalmadena

449.000€

www.mibgroup.es
+34 662 58 96 58
info@mibgroup.es

Ref.-ID: MIBGR4614706 **Benalmadena** **Apartamento**

2 **2** **101 m2**

Precioso apartamento superior con unas vistas estupendas tanto al mar como a la montaña. Ubicado en Mediterra, con Torrequebrada Golf como vecino. Justo enfrente de Mediterra hay un gran centro de pádel donde también hay un restaurante. El apartamento está muy bien mantenido y se vende con muebles daneses de calidad. Dormitorio principal con baño en suite y acceso a la terraza. El apartamento incluye garaje y trastero. ¡El apartamento debe ser visto!

Posición
- Cerca de Golf
- Cerca del Mar

Orientación
- Sur

Estado
- Excelente

Piscina
- Comunitaria

Climatización
- Aire Acondicionado
- A/A Caliente
- A/A Frio

Vistas
- Mar
- Montaña

Caracteristicas
- Terraza Cubierta
- Ascensor
- Armarios Empotrados
- Gimnasio
- Trastero

Muebles
- Amueblada

Cocina
- Equipada

Jardin
- Comunitario

Seguridad
- Recinto Cerrado
- Portero Automático

Aparcamiento
- Subterráneo

Servicios Públicos
- Electricidad

Categoría
- Reventa

1873

PARIS
NEW YORK
LONDON
LOS ANGELES
GREENWICH
BRISBANE
HONG KONG
1673
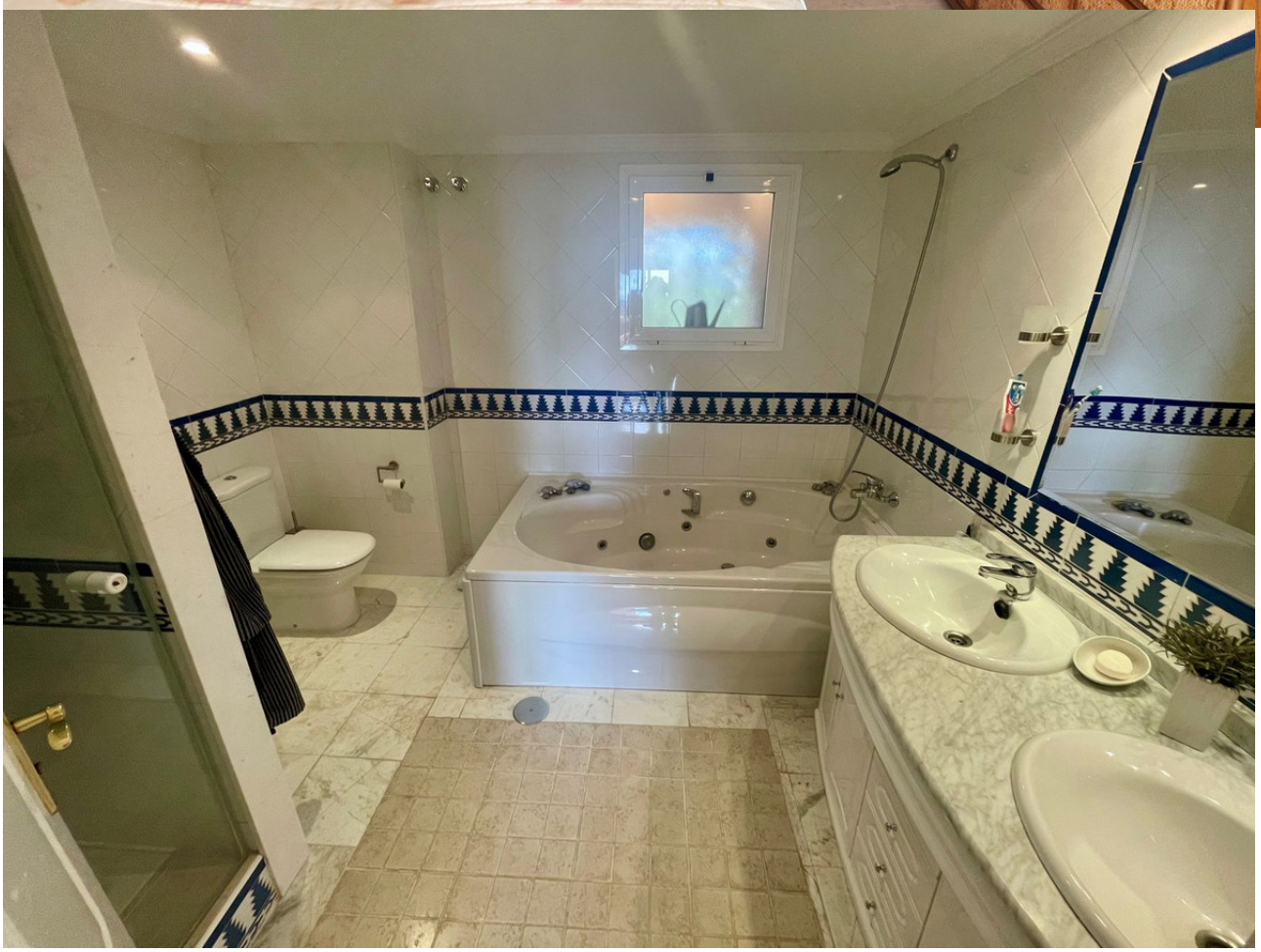
PARIS
NEW YORK