

Ref.-ID: MIBGR4632814

Estepona

Casa



4



4.5



424 m2



1031 m2

Villa - Chalet, Valle Romano, Costa del Sol. 4 Dormitorios, 4.5 Baños, Construidos 424 m², Terraza 196 m², Jardín/Terreno 1031 m². Posición : Cerca de Golf, Cerca del Mar, Cerca de Ciudad, Cerca de Colegios, Cerca de los Bosques, Cerca de Marina, Urbanización. Orientación : Sureste, Sur. Estado : Nueva Construcción. Vistas : Mar, Montaña, Golf, Jardín, Piscina, Urbanas. Categoría : Casas de vacaciones, Inversion, Contemporáneo.

Posición

- ✓ Cerca de Puerto
- ✓ Cerca del Mar
- ✓ Cerca de Ciudad
- ✓ Cerca de Colegios
- ✓ Cerca de los Bosques
- ✓ Cerca de Marina
- ✓ Urbanización

Orientación

- ✓ Sureste
- ✓ Sur

Estado

- ✓ Excelente
- ✓ Nueva Construcción

Piscina

- ✓ Privada

Vistas

- ✓ Mar
- ✓ Montaña
- ✓ Golf
- ✓ Jardín
- ✓ Piscina
- ✓ Urbanas

Características

- ✓ Ascensor
- ✓ Armarios Empotrados
- ✓ Terraza Privada
- ✓ TV Satélite
- ✓ WiFi
- ✓ Trastero
- ✓ Baño En-Suite
- ✓ Doble acristalamiento
- ✓ Sótano

Muebles

- ✓ Amueblada

Cocina

- ✓ Equipada

Jardín

- ✓ Privado

Aparcamiento

- ✓ Subterráneo
- ✓ Garaje
- ✓ Privado

Servicios Públicos

- ✓ Electricidad
- ✓ Agua Potable

Categoría

- ✓ Golf
- ✓ Casas de vacaciones
- ✓ Inversion
- ✓ Lujo
- ✓ Contemporáneo





























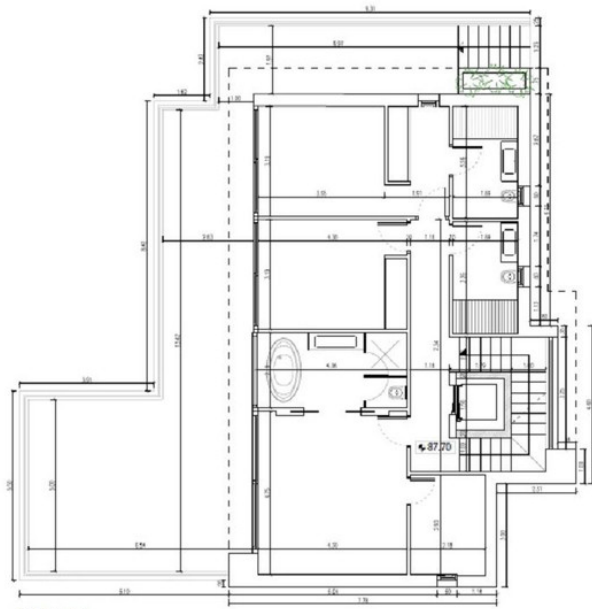

NIVEL 0

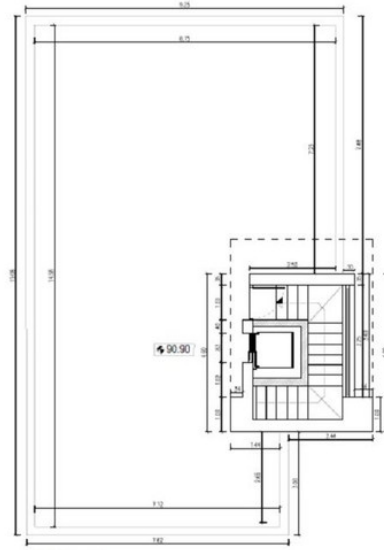

NIVEL +1



PROYECTO BÁSICO
DE VIVIENDA UNIFAMILIAR AISLADA
Y PISCINA

URB. VALLE ROMANO
PARCELA 205H
T.M. DE ESTERONA - MÁLAGA

EL ARQUITECTO:
IVAN COSTENSBLE

LA PROPIEDAD:
SMAN REAL ESTATE SL

07

COTAS NIVELES 0 Y 1

FECHA: NOV 2019

ESCALA: 1/100

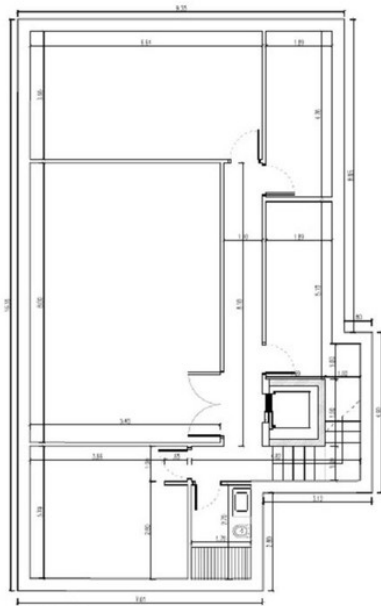

NIVEL -2

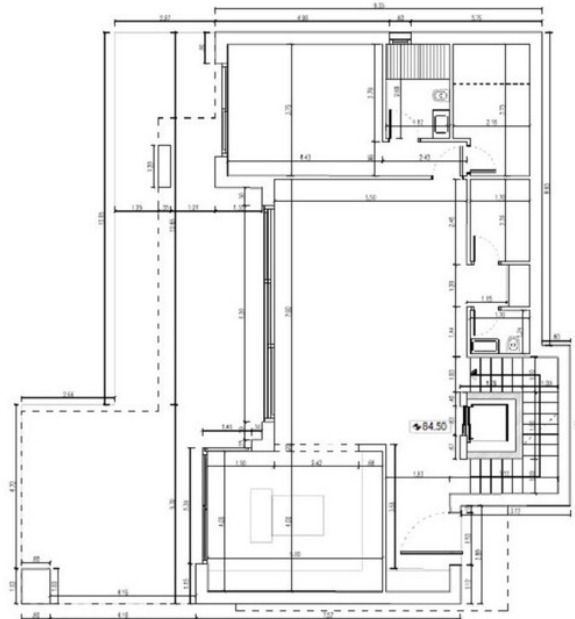

NIVEL -1



PROYECTO BÁSICO
DE VIVIENDA UNIFAMILIAR AISLADA
Y PISCINA

URB. VALLE ROMANO
PARCELA 205H
T.M. DE ESTERONA - MÁLAGA

EL ARQUITECTO:
IVAN COSTENSBLE

LA PROPIEDAD:
SMAN REAL ESTATE SL

06

COTAS NIVELES -1 Y -2

FECHA: NOV 2019

ESCALA: 1/100

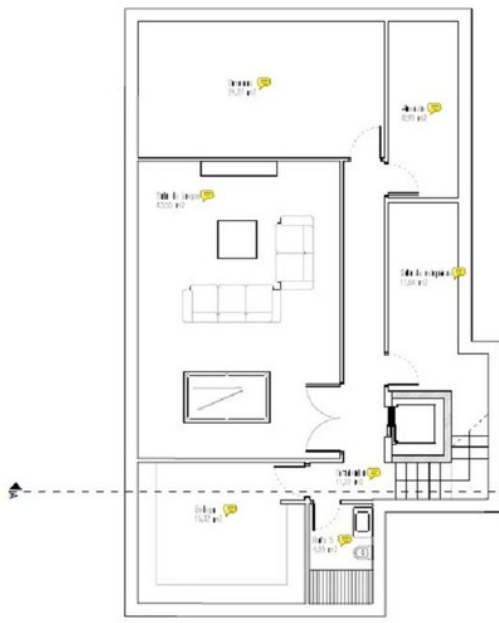

NIVEL -2

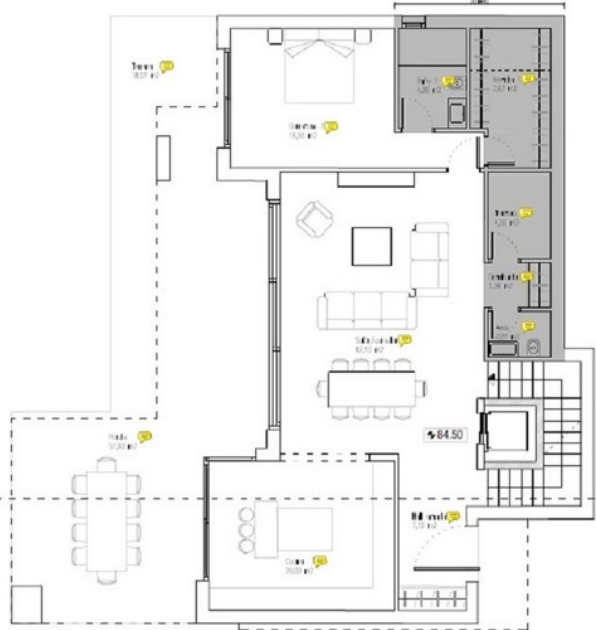

NIVEL -1



ALZADO NOROESTE

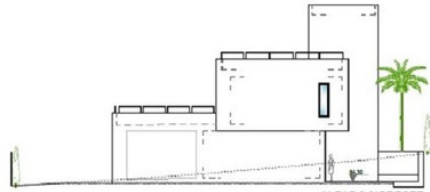

ALZADO NORESTE

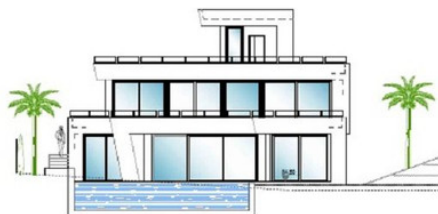

ALZADO SURESTE



ALZADO SUROESTE

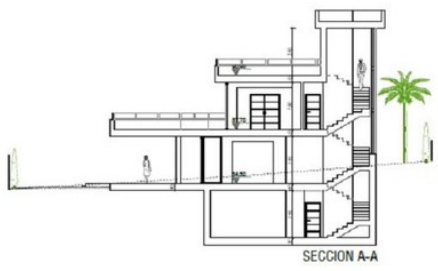

SECCION A-A

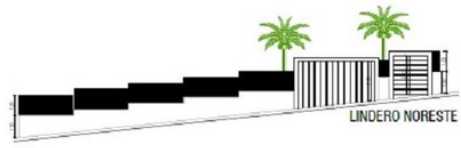

LINDERO NORESTE



LINDERO SUROESTE



LINDERO SURESTE

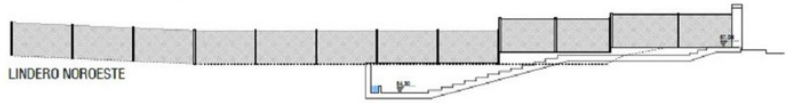

LINDERO NOROESTE

EL ARQUITECTO: IVAN COSTERONELLE IVAN COSTERONELLE ARQUITECTO	LA PROPIEDAD: SWAN REAL ESTATE SL
URB. VALLE ROMANO PARCELA 206H T.M. DE ESTEPONA - MALAGA	ESCALA: 1/100 FECHA: NOV 2019
PROYECTO BÁSICO DE VIVIENDA UNIFAMILIAR AISLADA Y PISCINA.	08 ALZADOS Y SECCION

EL ARQUITECTO: IVAN COSTERONELLE IVAN COSTERONELLE ARQUITECTO	LA PROPIEDAD: SWAN REAL ESTATE SL
URB. VALLE ROMANO PARCELA 206H T.M. DE ESTEPONA - MALAGA	ESCALA: 1/100 FECHA: NOV 2019
PROYECTO BÁSICO DE VIVIENDA UNIFAMILIAR AISLADA Y PISCINA.	04 PLANTAS NIVELES -1 Y -2

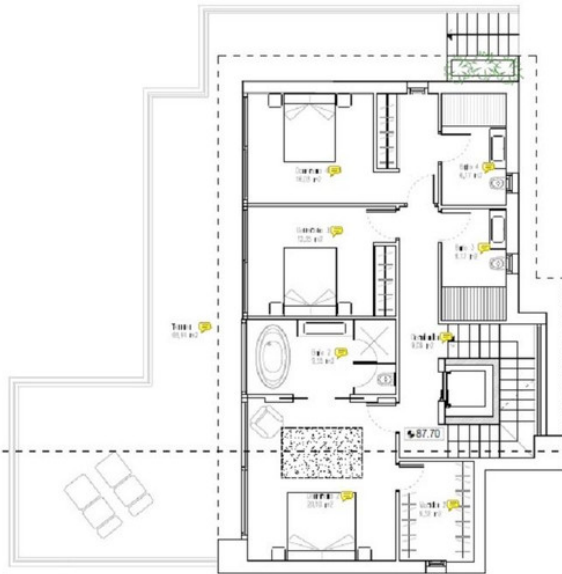

NIVEL 0

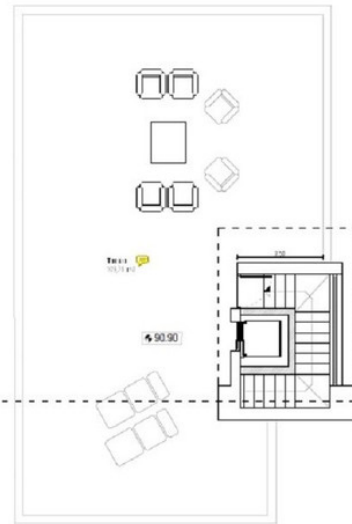

NIVEL +1

	COMPUTABLES	SOTANO	PORCHES	TERRAZAS
Nivel +1	14,05 m ²			309,75 m ²
Nivel 0	214,74 m ²			68,04 m ²
Nivel -1	119,02 m ²	27,54 m ²	51,94 m ²	18,07 m ²
Nivel -2		149,83 m ²		
TOTAL	247,79 m²	177,37 m²	51,94 m²	196,46 m²

<p>IVAL COSTENOBLE ARQUITECTOS</p>	<p>EL ARQUITECTO: IVAN COSTENOBLE</p>	
	<p>LA PROPIEDAD: SMAN REAL ESTATE SL</p>	
<p>URB. VALLE ROMANO PARCELA 205H T.M. DE ESTEPONA - MALAGA</p>		
<p>PROYECTO BÁSICO DE VIVIENDA UNIFAMILIAR AISLADA Y PISCINA</p>		<p>FECHA: NOV 2019</p>
<p>05 PLANTAS NIVELES 0 Y 1</p>		<p>ESCALA: 1/100</p>