www.mibgroup.es
+34 662 58 96 58
info@mibgroup.es

Ventas - Casa - Fuengirola

695.000€

Ref.-ID: MIBGR4676506 **Fuengirola** **Casa**

Comunidad: 1,800 EUR / año **IBI: 172 EUR / año** **Basura: 75 EUR / año**

3 **1** **143 m2** **392 m2**

Villa de lujo de 3 dormitorios a un paso de la playa en Fuengirola Con una ubicación envidiable a solo unos pasos de la arena resplandeciente de Fuengirola, esta villa de 3 dormitorios ofrece una oportunidad inigualable para aquellos que buscan la esencia de la vida costera o una inversión astuta en el mercado de alquileres vacacionales. La atmósfera acogedora de la villa es perfecta tanto para retiros serenos como para reuniones animadas, prometiendo momentos inolvidables bajo el sol para amigos y familiares. Al entrar en esta exquisita propiedad, serás recibido por un diseño pensado para la facilidad y el confort, con áreas de estar espaciosas que combinan a la perfección la elegancia interior con el encanto exterior. Aunque la villa está lista para envolverte en su encanto, también ofrece la libertad creativa de personalizarla con actualizaciones selectivas, haciéndola verdaderamente tuya. La inclusión de un estacionamiento privado añade un nivel de comodidad, asegurando una experiencia sin preocupaciones desde el momento de tu llegada. Tal característica es rara en propiedades tan cercanas a la playa, destacando el atractivo único de esta joya en Fuengirola. El corazón vibrante de Fuengirola, con su variedad de comodidades locales, incluidos lugares de comidas gourmet, cafés chic y tiendas boutique, está a solo un corto paseo de distancia. El atractivo demográfico del área es amplio, atrayendo a familias, parejas e inversores, atraídos por su estilo de vida, atmósfera y entorno natural impresionante. Descubre el Encanto de Fuengirola Fuengirola es más que un lugar; es un destino donde cada día se siente como unas vacaciones. Desde los paisajes exuberantes que atraen a los entusiastas al aire libre hasta los festivales culturales que animan sus calles, la vida aquí es un tapiz de experiencias esperando ser descubiertas. Esta villa, con su proximidad a la playa y al corazón de Fuengirola, representa un hallazgo raro en el mercado inmobiliario. No pierdas la oportunidad de poseer un pedazo del paraíso. Aprovecha la Oportunidad – Tu Sueño Junto a la Playa Te Espera

Posición
- Ciudad
- Cerca de Puerto
- Cerca de Tiendas
- Cerca del Mar

Orientación
- Sureste

Estado
- Buen

Piscina
- Comunitaria

Climatización
- Aire Acondicionado

Vistas
- Mar
- Jardín
- Patio

Caracteristicas
- Terraza Cubierta
- Cerca de Transporte
- Solario

Muebles
- Sin Amueblar

Cocina
- Equipada

Jardin
- Comunitario
- Privado

Aparcamiento
- Privado

Categoría
- Casas de vacaciónes
- Reventa

PARTNERS
RISK
SETTLERS
CLUEDO
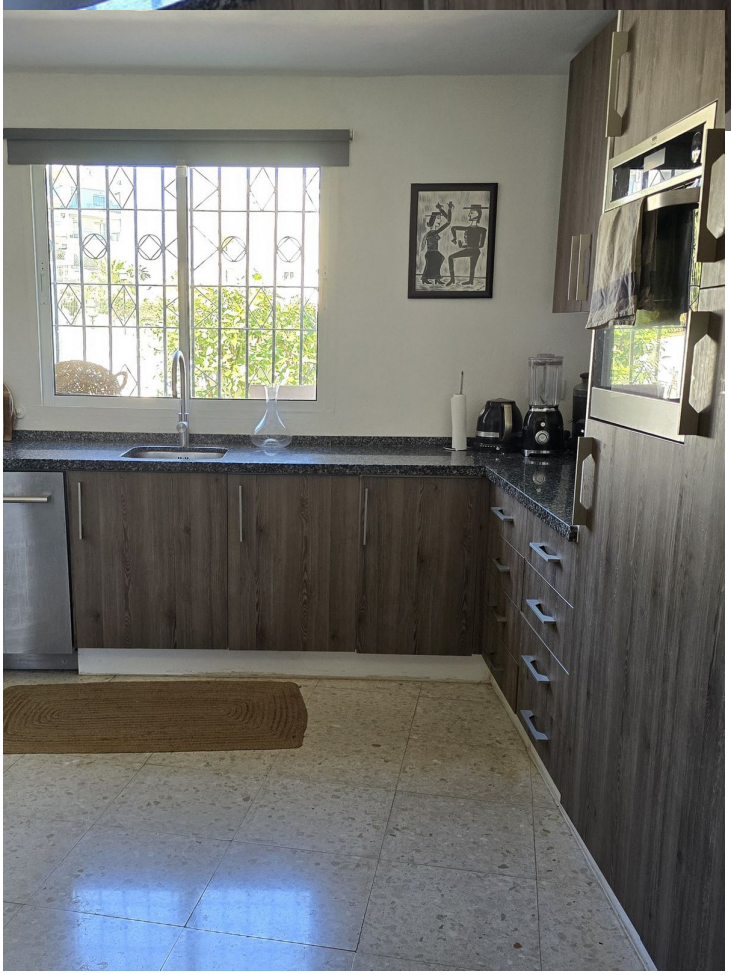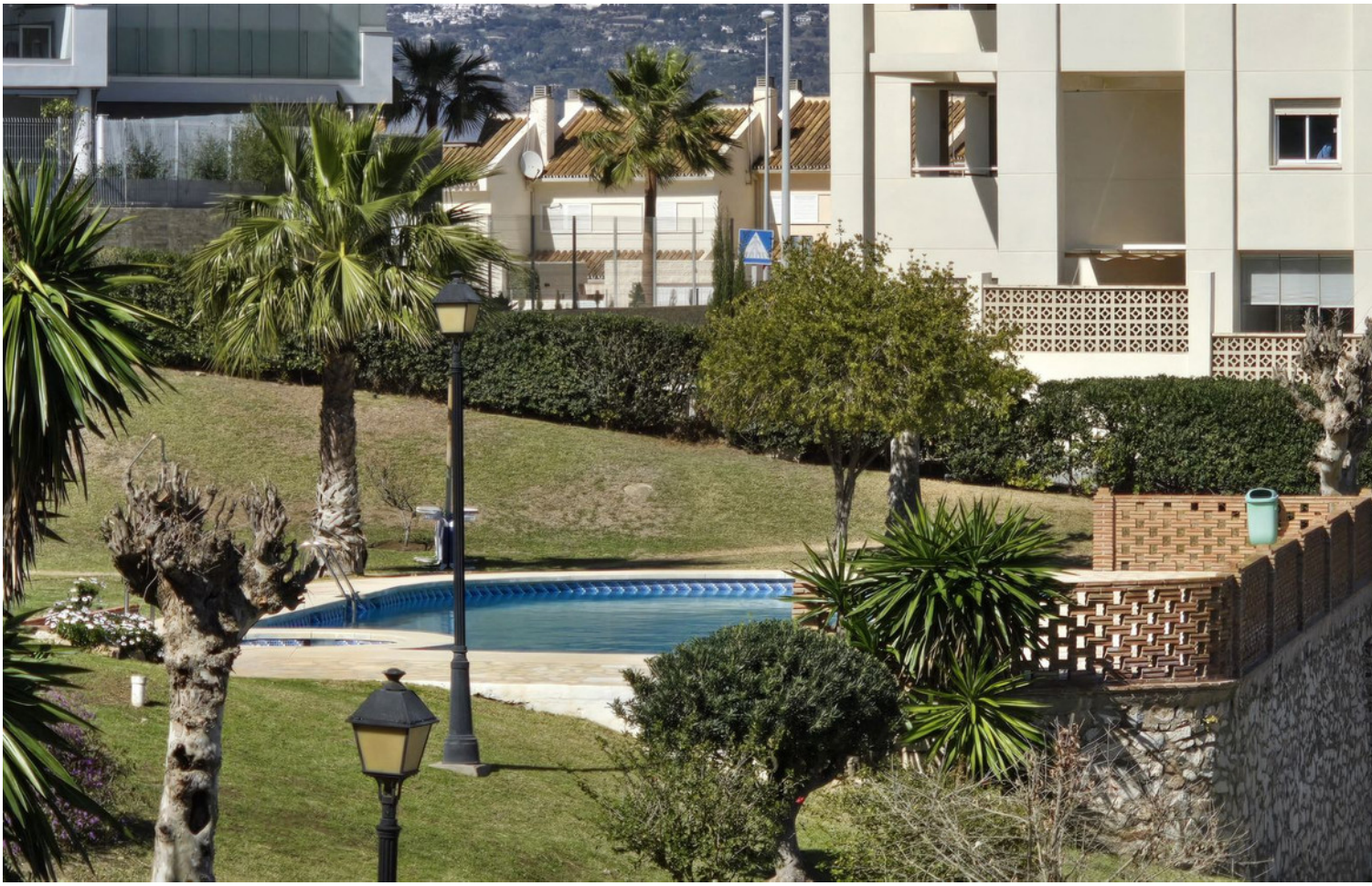
BO BEDRE