MIBGROUP.ES

Ventas - Casa - Benalmadena

998.000€

www.mibgroup.es
+34 662 58 96 58
info@mibgroup.es

Ref.-ID: MIBGR4679686 **Benalmadena** **Casa**

3 **1** **105 m2**

Encantadora casa en venta en el corazón de Benalmádena, ideal para aquellos que buscan comodidad y espacio. Esta acogedora propiedad cuenta con 3 dormitorios y 1 baño completo, además de un práctico aseo. Con un trastero y un lavadero, tendrás todo el espacio que necesitas para almacenar y mantener tu hogar organizado. Disfruta de momentos de relax en su luminoso salón-comedor, perfecto para reuniones familiares o simplemente descansar. La cocina, completamente equipada, te brinda la oportunidad de preparar deliciosas comidas con facilidad. Para los días soleados, nada mejor que sumergirse en la piscina privada y disfrutar del amplio jardín que rodea la casa. Además, cuenta con un garaje cerrado para tu comodidad y seguridad. Con una superficie de 105m² y una generosa parcela de 1,500m², esta propiedad ofrece espacio más que suficiente para vivir cómodamente y disfrutar de la vida al aire libre en un entorno tranquilo y privilegiado. ¡No pierdas la oportunidad de hacer de esta casa tu nuevo hogar en Benalmádena!

Posición
- Ciudad
- Área Comercial
- Cerca de Tiendas
- Cerca de Colegios

Orientación
- Sur

Estado
- Regular
- Necesita Reformas

Vistas
- Jardín
- Urbanas
- Calle

Caracteristicas
- Terraza Cubierta
- Armarios Empotrados
- Cerca de Transporte
- Terraza Privada
- Trastero
- Lavadero

Cocina
- Equipada

Jardin
- Privado

Seguridad
- Recinto Cerrado

Aparcamiento
- Garaje
- Más de uno

ORLANDO
ADULTOS
TERNERA, POLLO,
VERDURAS Y ARROZ

AGOSTO 2021

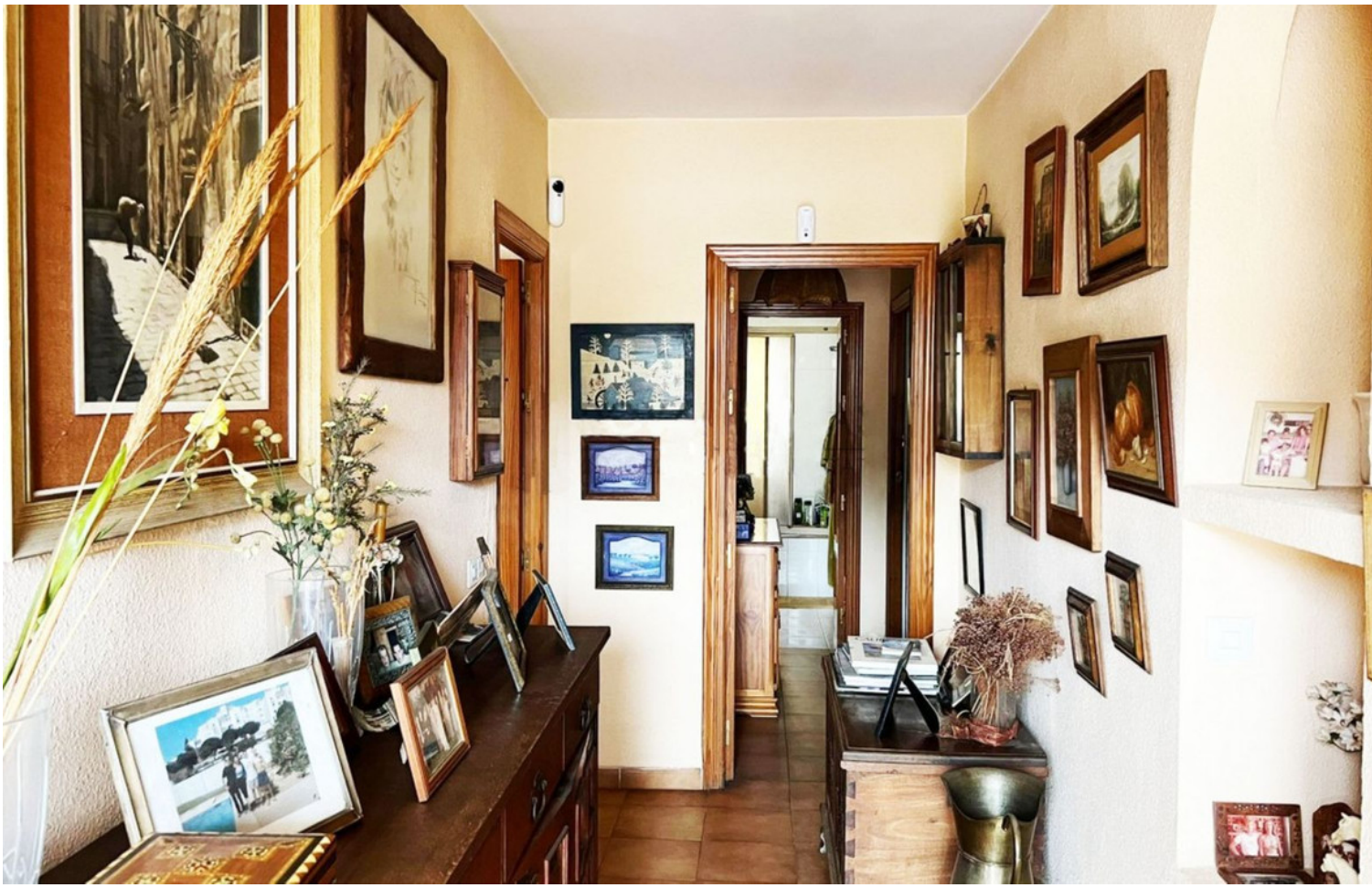

mandine
TITAN

via