www.mibgroup.es
+34 662 58 96 58
info@mibgroup.es

Ventas - Comercial - Marbella

21.000€

Ref.-ID: MIBGR4704490 **Marbella** **Comercial**

Comunidad: 900 EUR / año **IBI: 180 EUR / año** **Basura: 60 EUR / año**

1 **26 m2**

Plaza de aparcamiento nueva en el mercado en el centro de Marbella rodeada de todos los servicios, oficinas y muy cerca de la playa. Edificio de referencia en Marbella con seguridad. Mantenimiento muy alto con costes de comunidad muy bajos al mes. Una de las más baratas en la zona. Segunda planta del garaje. Plaza condicionada en altura por tubos de ventilación.

Posición
- Área Comercial
- Lado de la Playa
- Cerca de Tiendas
- Urbanización

Estado
- Excelente

Categoría
- Barato
- Reventa

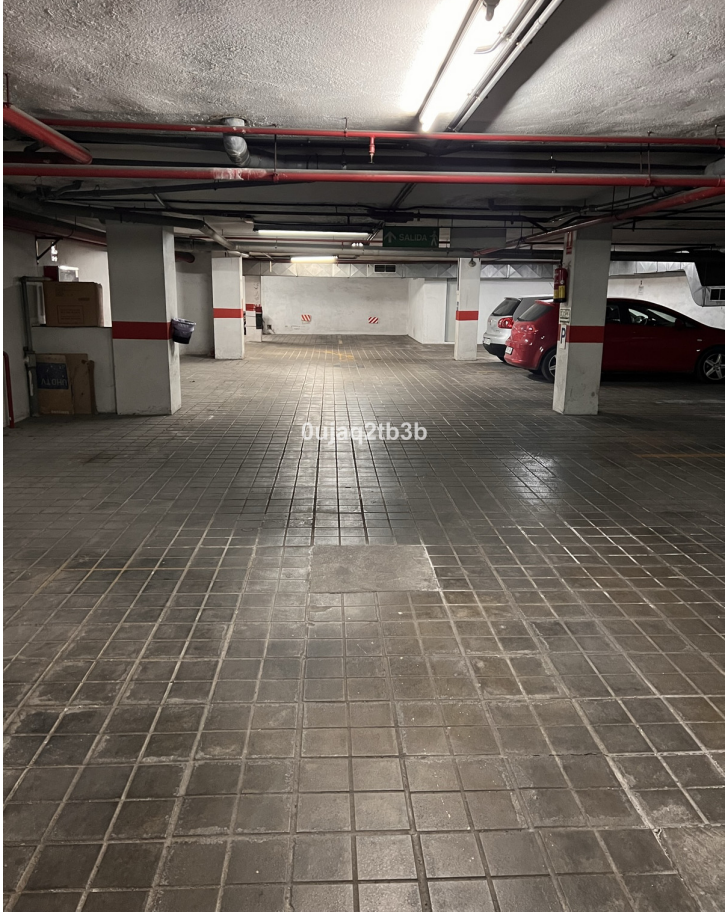
0ujaq2tb3b

9
10
0ujaq2tb3b

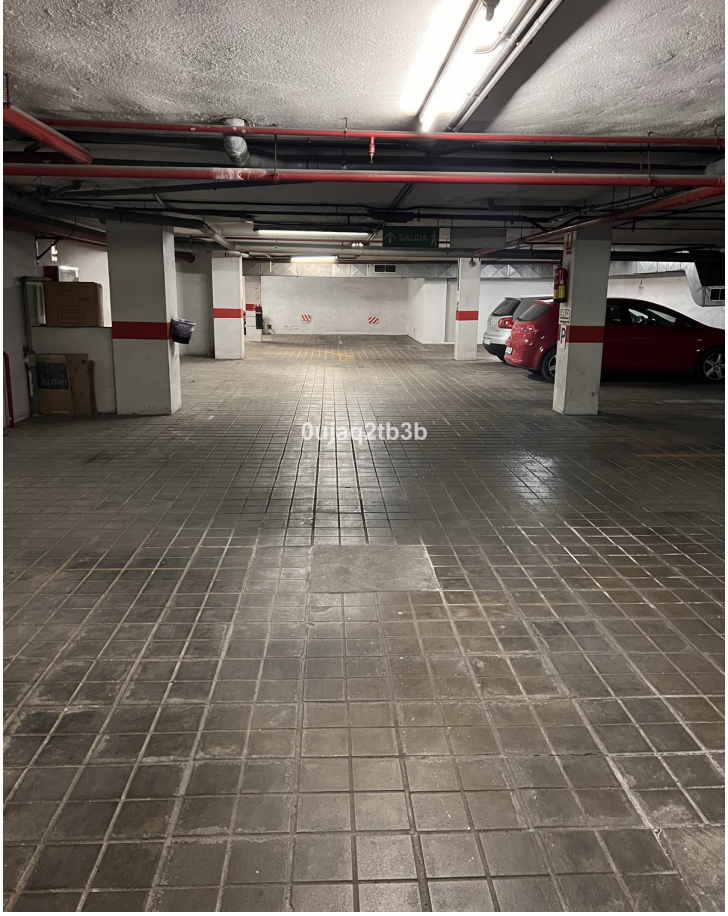
SALIDA
0ujaq2tb3b

SALIDA
ENTRADA
0ujaq2tb3b

SALIDA
0ujaq2tb3b

P
ENTRADA
0ujaq2tb3b

P
ENTRADA
0ujaq2tb3b

66
0ujaq2tb3b

0ujaq2tb3b

0ujaq2tb3b

0ujaq2tb3b

66
0ujaq2tb3b

0ujaq2tb3b