Ventas - Casa - Marbella

750.000€

www.mibgroup.es
+34 662 58 96 58
info@mibgroup.es

Ref.-ID: MIBGR4710271 **Marbella** **Casa**

2 **2** **310 m2**

Impresionante casa adosada en Santa Clara Golf, Marbella, con dos dormitorios y orientación sur. Situado en una comunidad cerrada y segura rodeada de exuberantes campos de golf, ofrece un entorno tranquilo con hermosos jardines y una piscina comunitaria. La propiedad dispone de un acogedor salón comedor con una acogedora chimenea y acceso a la terraza, así como una cocina totalmente equipada y un aseo para invitados. En el nivel de entrada hay un apartamento de dos dormitorios y terraza. Lo más destacado del hotel es el amplio solárium con jacuzzi, que ofrece impresionantes vistas al mar. Las comodidades adicionales incluyen suelos de mármol, baños con calefacción por suelo radiante, armarios empotrados, persianas eléctricas y dos plazas de aparcamiento privadas. Esta propiedad ofrece la posibilidad de convertir un tercer dormitorio, lo que la convierte en una opción versátil y deseable.

Posición
- Cerca de Golf
- Cerca de Colegios

Climatización
- Aire Acondicionado
- Chimenea

Vistas
- Mar
- Montaña
- Golf
- Panorámicas
- Urbanas

Caracteristicas
- Terraza Cubierta
- Armarios Empotrados
- Terraza Privada
- Solario
- Trastero
- Lavadero
- Jacuzzi
- Barbacoa

Muebles
- Amueblada

Seguridad
- Persianas Eléctricas

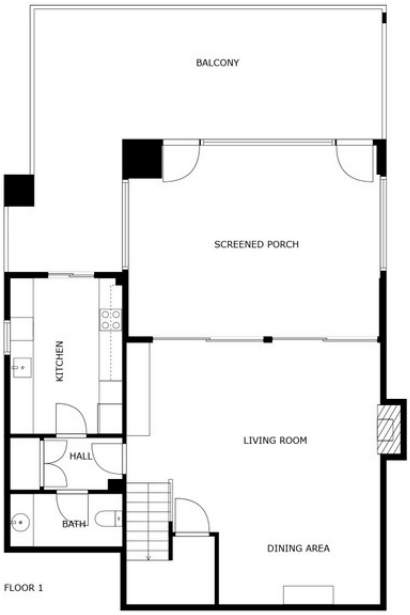

FLOOR 1

FLOOR 2

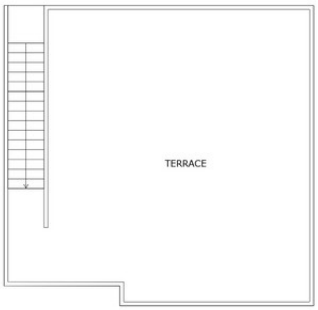

FLOOR 3

SIZES ARE APPROXIMATE, ACTUAL MAY VARY.

6u5vbuh1hk

6u5vbuh1hk

6u5vbuh1hk

6u5vbuh1hk

6u5vbuh1hk

6u5vbuh1hk

6u5vbuh1hk

6u5vbuh1hk

6u5vbuh1hk

6u5vbuh1hk

6u5vbuh1hk

6u5vbuh1hk

6u5vbuh1hk

6u5vbuh1hk

6u5vbuh1hk

6u5vbuh1hk

6u5vbuh1hk

6u5vbuh1hk

6u5vbuh1hk

6u5vbuh1hk

6u5vbuh1hk

6u5vbuh1hk

6u5vbuh1hk

6u5vbuh1hk

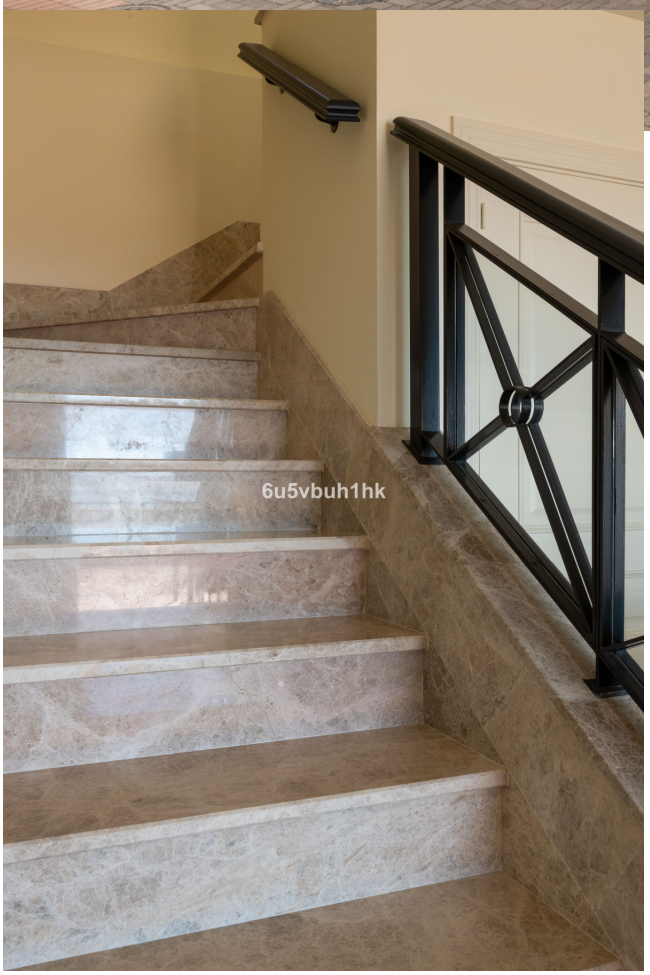

6u5vbuh1hk

6u5vbuh1hk

6u5vbuh1hk

6u5vbuh1bk