Ventas - Apartamento - Fuengirola

575.000€

www.mibgroup.es
+34 662 58 96 58
info@mibgroup.es

Ref.-ID: MIBGR4896583 **Fuengirola** **Apartamento**

Comunidad: 2,880 EUR / año **IBI: 870 EUR / año** **Basura: 123 EUR / año**

 **2**

 **2**

 **89 m2**

 **62 m2**

Este impresionante apartamento de 2 dormitorios en planta baja ofrece una experiencia de vida excepcional con 89 m² de espacio interior construido, 32 m² de terraza y 73 m² de jardín privado. Construido con una atención meticulosa a los detalles, el apartamento combina diseño moderno con funcionalidad, creando un espacio perfecto tanto para la relajación como para el entretenimiento. Desde el momento en que entras, te recibe una luminosa sala de estar y comedor de concepto abierto, conectada perfectamente a una amplia terraza donde puedes relajarte, cenar o simplemente disfrutar del sol mediterráneo. La cocina está completamente equipada con electrodomésticos de última generación, complementada con un cuarto de servicio con almacenamiento adicional, una lavadora y una secadora independiente. El apartamento cuenta con dos dormitorios bien diseñados. La suite principal incluye un baño en suite, armarios empotrados y vistas serenas al entorno natural. El segundo dormitorio, igualmente luminoso y cómodo, también cuenta con armarios empotrados. Características de alta gama, como calefacción por suelo radiante y aire acondicionado centralizado, aumentan el confort y la funcionalidad del espacio. Las áreas exteriores son igualmente impresionantes, con un jardín privado que ofrece un amplio espacio para relajarse y disfrutar de la tranquilidad. Además, el apartamento incluye dos plazas de aparcamiento subterráneas y un trastero, lo que garantiza comodidad y practicidad. Diseñado para aquellos que buscan lujo y comodidad, esta propiedad es perfecta como residencia permanente o como una inversión con alta rentabilidad. Es una oportunidad única de poseer una casa moderna y sofisticada en la Costa del Sol, donde cada detalle ha sido pensado para ofrecer una experiencia de vida superior.

Posición
- ✔ Suburbano
- ✔ Lado de la Playa
- ✔ Cerca de Tiendas
- ✔ Cerca del Mar
- ✔ Cerca de Cuidad
- ✔ Cerca de Colegios
- ✔ Urbanización

Orientación
- ✔ Orientación Este
- ✔ Orientación Sureste
- ✔ Orientación Sur

Estado
- ✔ Excelente estado de conservación
- ✔ Buen estado de conservación

Piscina
- ✔ Piscina Comunitaria

Climatización
- ✔ Aire Acondicionado
- ✔ A/A Caliente
- ✔ A/A Frio
- ✔ Calefacción Central.
- ✔ Baño

Vistas
- ✔ Vistas al Mar
- ✔ Vistas a Montaña
- ✔ Vistas Urbanas

Caracteristicas
- ✔ Terraza Cubierta
- ✔ Ascensor
- ✔ Armarios Empotrados
- ✔ Terraza Privada
- ✔ TV Satélite
- ✔ Gimnasio
- ✔ Lavadero
- ✔ Baño En-Suite
- ✔ Suelo de Madera
- ✔ Fibra óptica

Muebles
- ✔ Sin Amueblar

Cocina
- ✔ Cocina Parcialmente Equipada

Jardin
- ✔ Jardín Privado

Seguridad
- ✔ Recinto Cerrado
- ✔ Portero Automático
- ✔ Seguridad 24 Horas

Aparcamiento
- ✔ Párking Subterráneo
- ✔ Garaje
- ✔ Párking Cubierto
- ✔ Más de un aparcamiento
- ✔ Párking Comunitario

Servicios Públicos
- ✔ Electricidad

Categoría
- ✔ Lujo
- ✔ Reventa
- ✔ Contemporáneo
















Generales
20.7 °C
On
Termostatos
Modo clima
16.5 °C
Tª consigna
Videoportero
English
Idioma
20.8 °C
Tª exterior
Menú








SECTOR
ALARMA


I
LIFE








SECTOR
ALARM
Respuesta
Inmediata









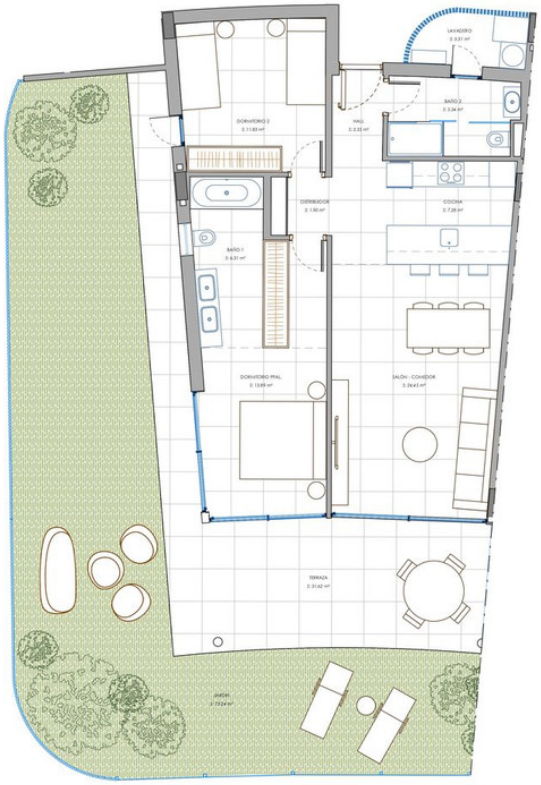

SUPERFICIE CONSTRUIDA VIVIENDA..... 89.22 m²
SUPERFICIE CONSTRUIDA TERRAZA..... 31.62 m²
SUPERFICIE JARDÍN..... 73.24 m²
SUPERFICIE EXTERIOR TOTAL 104.86 m²

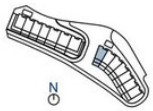

PLANOS ORIENTATIVOS SUJETOS A MODIFICACIONES POR CRITERIOS ESTÉTICOS, TÉCNICOS O ADMINISTRATIVOS. A.G.M. 04 / 11 / 2021
EN PLANO SE INDICAN LAS SUPERFICIES ÚTILES DE CADA ESTANCIA
ESCALA 1/75




T-24
27







