

Ref.-ID: MIBGR4934299

Fuengirola

Apartamento



Escondido en el tranquilo Valle de Higuierón, este elegante y nuevo proyecto es un desarrollo residencial excepcional que combina a la perfección lo mejor de la vida de lujo, la naturaleza y el diseño moderno. A tan solo 3 minutos a pie del renombrado Higuierón Resort, los residentes tienen acceso fácil a exclusivos servicios como el Sport Club, Spa, restaurantes gourmet, un centro comercial e incluso la estación de tren, asegurando la máxima comodidad junto con el placer. Ubicada en la soleada localidad de Fuengirola, la urbanización te sumerge en el impresionante paisaje andaluz, donde las vistas panorámicas de la exuberante vegetación se mezclan con el suave clima mediterráneo. El extenso entorno natural proporciona el escenario perfecto para la relajación y las aventuras al aire libre, con senderos pintorescos a solo unos pasos de tu puerta. La tranquila Playa de Carvajal, famosa por sus aguas calmadas, está a solo 10 minutos, ofreciendo la escapatoria perfecta para relajarse junto al mar. Diseñado para integrarse de manera perfecta con su entorno, este elegante apartamento ofrece viviendas espaciales de 3 dormitorios y 2 baños donde la naturaleza y el confort coexisten en perfecta armonía. El apartamento está equipado con calefacción por suelo radiante, jardín privado, jacuzzi y vistas parciales al mar, creando una experiencia de vida elevada que prioriza tanto la elegancia como la relajación. La sostenibilidad está en el corazón de este desarrollo, con la comunidad cumpliendo con las certificaciones Breeam y Wellness, garantizando una vida ecológica sin comprometer el lujo. El proyecto se extiende por más de 20,000 metros cuadrados de vegetación mediterránea y plantas aromáticas, proporcionando un entorno sereno donde los amantes de la naturaleza realmente pueden sentirse en casa. Con seis hermosas piscinas repartidas por todo el desarrollo, se ofrecen amplias oportunidades para disfrutar del aire libre y crear momentos inolvidables con familiares y amigos. Experimenta la vida mediterránea en su máxima expresión, donde cada detalle está diseñado para mejorar tu estilo de vida y acercarte a la belleza natural que te rodea.

Posición

- ✓ Cerca de Puerto
- ✓ Cerca de Tiendas
- ✓ Cerca del Mar
- ✓ Cerca de Ciudad
- ✓ Cerca de Colegios
- ✓ Cerca de Marina
- ✓ Urbanización

Climatización

- ✓ Aire Acondicionado
- ✓ A/A Preinstalado
- ✓ A/A Caliente
- ✓ A/A Frio
- ✓ Suelo Radiante
- ✓ Baño

Cocina

- ✓ Equipada

Servicios Públicos

- ✓ Electricidad

Orientación

- ✓ Sur
- ✓ Suroeste

Vistas

- ✓ Mar
- ✓ Jardín
- ✓ Piscina

Jardín

- ✓ Comunitario
- ✓ Privado
- ✓ Paisajista
- ✓ Mantenimiento fácil

Categoría

- ✓ Inversión
- ✓ Lujo
- ✓ Reventa

Estado

- ✓ Excelente
- ✓ Nueva Construcción

Características

- ✓ Terraza Cubierta
- ✓ Ascensor
- ✓ Armarios Empotrados
- ✓ Cerca de Transporte
- ✓ Terraza Privada
- ✓ Trastero
- ✓ Lavadero
- ✓ Baño En-Suite
- ✓ Jacuzzi
- ✓ Doble acristalamiento
- ✓ Fibra óptica

Seguridad

- ✓ Recinto Cerrado
- ✓ Portero Automático

Piscina

- ✓ Comunitaria

Muebles

- ✓ Sin Amueblar

Aparcamiento

- ✓ Subterráneo
- ✓ Garaje
- ✓ Más de uno
- ✓ Privado

















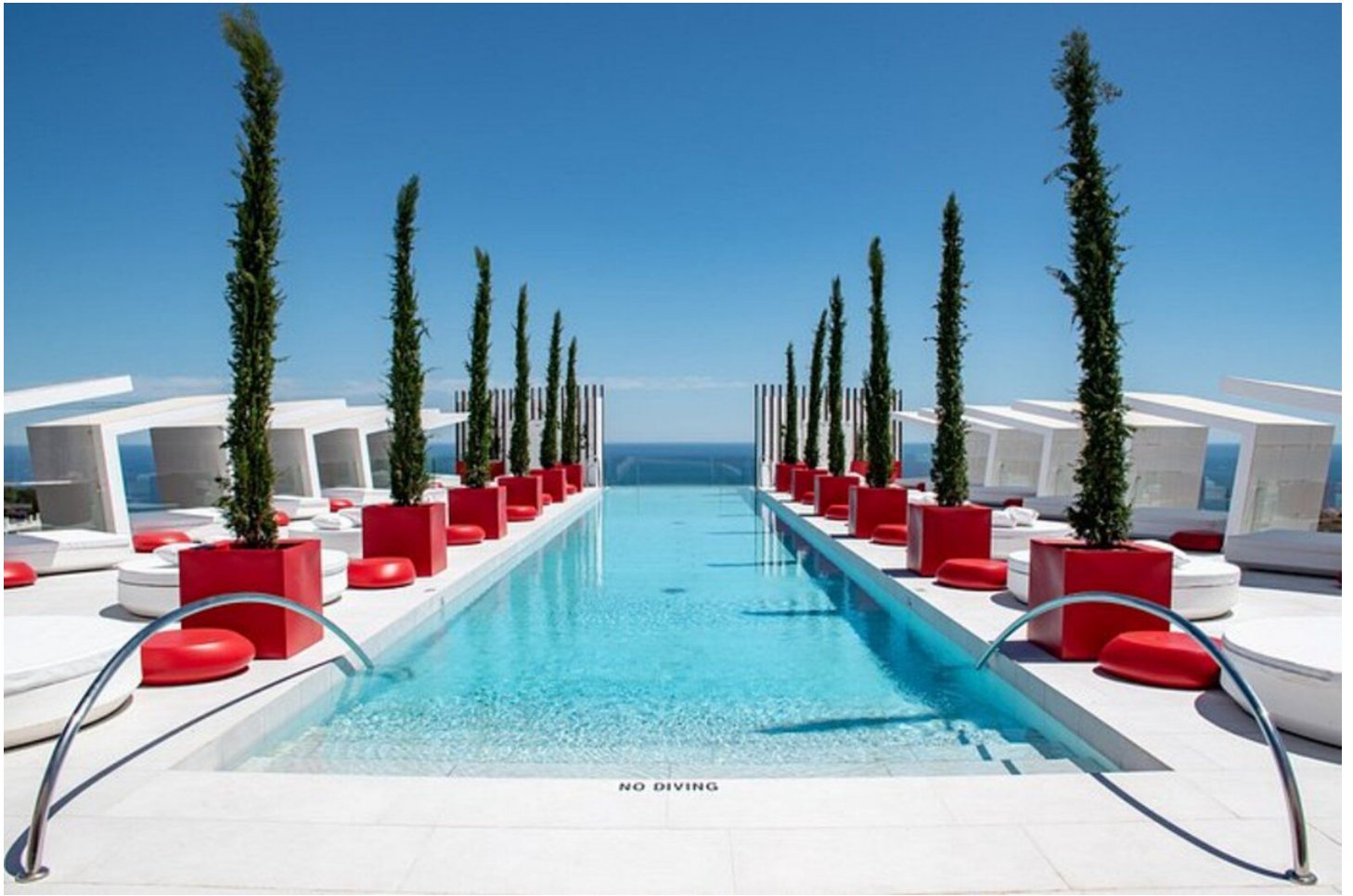



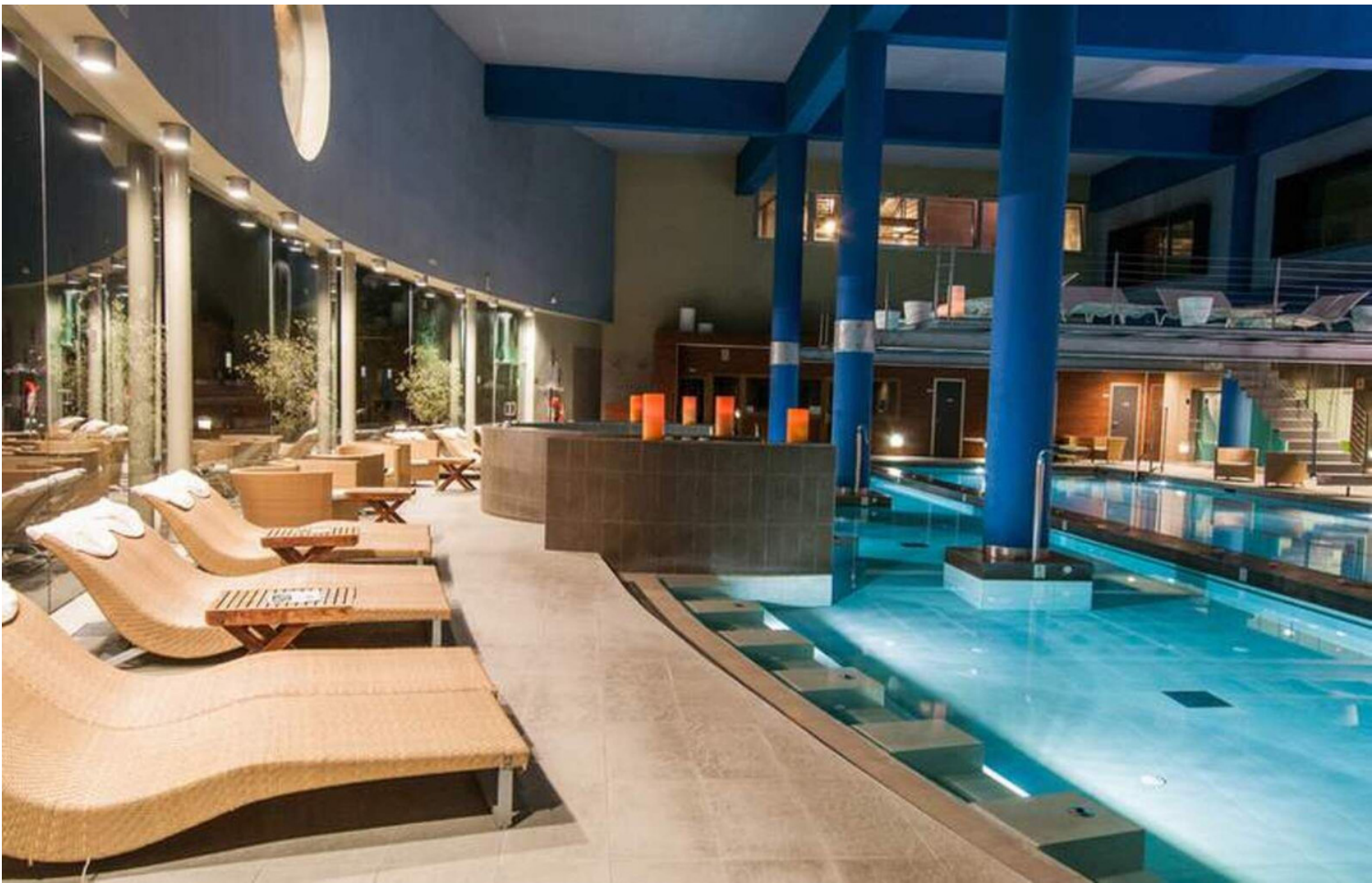

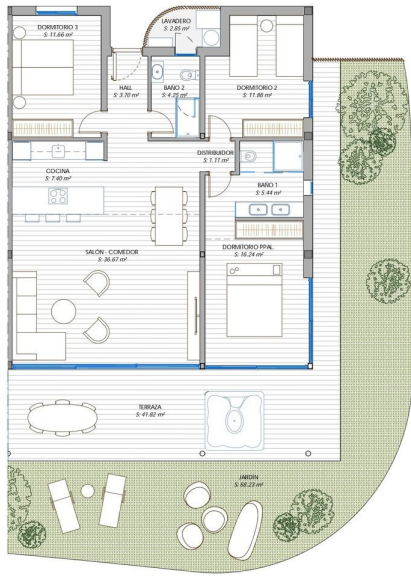

SUPERFICIE CONSTRUIDA VIVIENDA 116.90 m²
 SUPERFICIE CONSTRUIDA TERRAZA 41.82 m²
 SUPERFICIE ÁMBEN 88.23 m²
 SUPERFICIE EXTERIOR TOTAL 110.95 m²

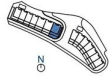

PLANOS ORIENTATIVOS SELECTOS E IDENTIFICACIONES POR DISEÑOS EXISTENTES, TÉCNICOS COMERCIALES, S.A.S. - 01-11-2024
 EN PLANO SE INDICAN LAS SUPERFICIES DE CADA CANTONAMIENTO
 RESERVA 1/24















