Ventas - Apartamento - Fuengirola

774.000€

www.mibgroup.es
+34 662 58 96 58
info@mibgroup.es

Ref.-ID: MIBGR4942483 **Fuengirola** **Apartamento**

Comunidad: 4,500 EUR / año **IBI: 810 EUR / año** **Basura: 75 EUR / año**

 **3**

 **3**

 **132 m2**

Apartamento Moderno en Higuerón West, Fuengirola Este elegante apartamento de 3 dormitorios y 3 baños ofrece un espacio de vida cómodo y funcional, con amplias estancias llenas de luz natural y una distribución abierta que conecta perfectamente el interior con el exterior. Diseñado para un estilo de vida moderno, cuenta con acabados de alta calidad y se encuentra en una ubicación privilegiada, a solo minutos de la playa y de todos los servicios. Diseño Contemporáneo y Espacios Amplios: • Salón y comedor de concepto abierto con grandes ventanales que aportan luz natural • Cocina moderna con isla central, integrada con la zona de estar • Dormitorio principal con baño en suite para mayor privacidad • Dos dormitorios adicionales con baños independientes, ideales para familia o invitados • Amplia terraza, perfecta para disfrutar de comidas al aire libre y momentos de relax Ubicación Privilegiada Cerca de la Costa: • A poca distancia de Playa de Carvajal y Playa de Torreblanca • Fácil acceso a Fuengirola, Benalmádena y Marbella, con numerosas opciones de ocio, restaurantes y comercios • Excelente conexión por tren y autovía para desplazamientos cómodos Comodidades Exclusivas y Confort: • Zonas comunes ajardinadas con piscinas y áreas de descanso • Acceso a un exclusivo centro de bienestar con spa, circuito de hidromasaje, sauna y gimnasio • Servicio de transporte a la playa y a la estación de tren • Variada oferta gastronómica, incluyendo un restaurante con estrella Michelin Este apartamento en Higuerón West combina diseño moderno, comodidad y una comunidad vibrante, ofreciendo un entorno ideal para disfrutar de la vida en la Costa del Sol.

Posición
- Cerca de Tiendas
- Cerca del Mar
- Cerca de Cuidad

Orientación
- Orientación Sur

Estado
- Excelente estado de conservación

Piscina
- Piscina Comunitaria

Climatización
- Aire Acondicionado
- A/A Caliente
- Baño

Vistas
- Vistas al Mar
- Vistas a Montaña
- Vistas Panorámicas
- Vistas a Jardín
- Vistas a Piscina

Caracteristicas
- Terraza Cubierta
- Ascensor
- Armarios Empotrados
- Cerca de Transporte
- Terraza Privada
- WiFi
- Gimnasio
- Paddle Tenis
- Pista de Tenis
- Trastero - Almacén
- Lavadero
- Baño En-Suite
- Acceso para minusválidos
- Bar
- Doble acristalamiento
- Fibra óptica

Muebles
- Opcionales

Cocina
- Cocina Equipada

Jardin
- Jardín Comunitario

Seguridad
- Recinto Cerrado
- Portero Automático
- Alarma
- Seguridad 24 Horas

Aparcamiento
- Párking Subterráneo
- Párking Cubierto
- Más de un aparcamiento
- Párking Comunitario

Servicios Públicos
- Electricidad
- Agua Potable

Categoría
- Casas de vacaciónes
- Lujo
- Reventa











































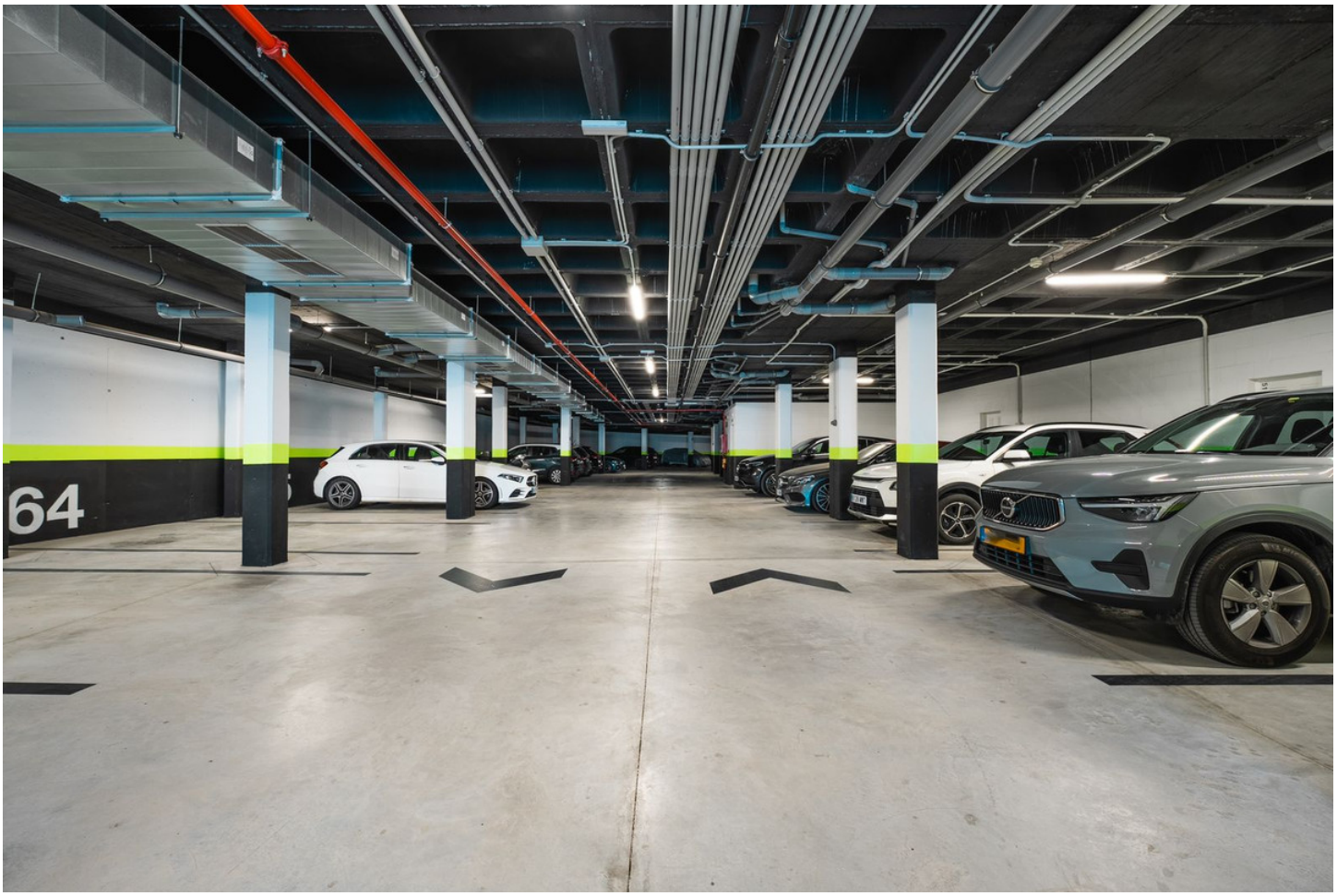
64


simon
Plug & Drive

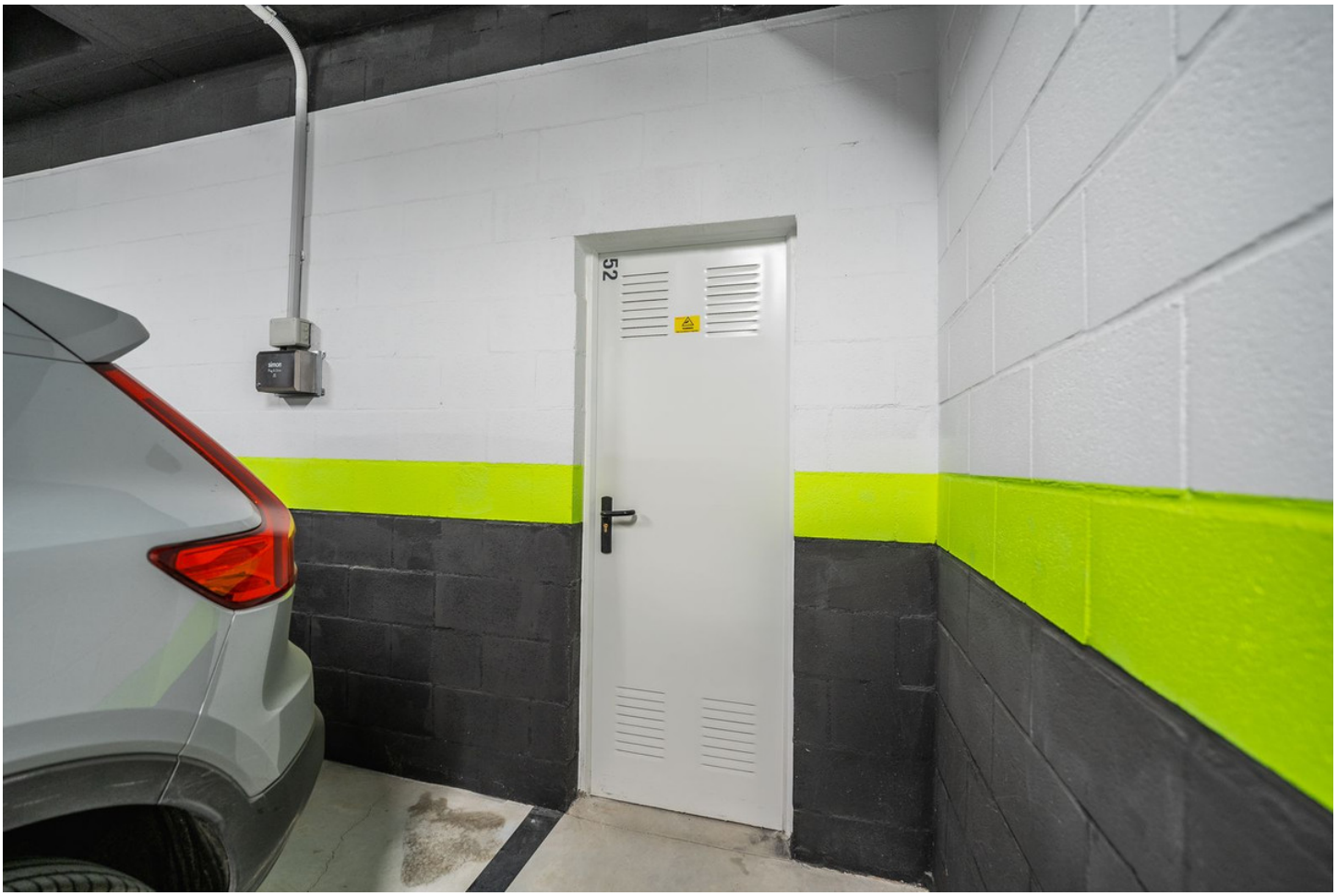
52






Trail
Wellness

