MIBGROUP.ES

Ventas - Apartamento - Fuengirola

549.000€

www.mibgroup.es
+34 662 58 96 58
info@mibgroup.es

Ref.-ID: MIBGR4973215 **Fuengirola** **Apartamento**

 **3**

 **2**

 **93 m2**

Apartamento a estrenar con vistas al mar en El Higuerón Este moderno apartamento en primera planta dispone de tres dormitorios y dos baños. La cocina de concepto abierto se integra armoniosamente con un luminoso salón y comedor. Desde la amplia terraza, se pueden disfrutar de unas impresionantes vistas al mar. Complejo residencial cerrado con exclusivas zonas comunes: Piscina Gimnasio Sala de TV SPA Sala común con cocina para eventos como cumpleaños y celebraciones privadas Muy cerca se encuentra el hotel Hilton de cinco estrellas, que ofrece una gran variedad de restaurantes, un Skybar, pistas de tenis y pádel, SPA, voleibol, yoga, spinning y mucho más. EL HIGUERÓN es una impresionante fusión de arquitectura y diseño contemporáneo refinado, donde puedes vivir, trabajar y, sobre todo, inspirarte. Es la base perfecta para explorar el entorno cosmopolita de la Costa del Sol, que ofrece una amplia variedad de cultura, gastronomía, compras y playas. Si te aventuras hacia el interior, te encontrarás rodeado de bosques, lagos y pueblos andaluces tradicionales, donde podrás ver cabras montesas, águilas y ciervos en su hábitat natural. Con más de 60 campos de golf a menos de una hora de distancia, esta es la principal región de golf de Europa. Además, tienes navegación, polo, equitación y deportes acuáticos al alcance de tu mano.

Posición
- Cerca de Tiendas
- Cerca del Mar
- Cerca de Cuidad
- Cerca de Marina
- Urbanización

Orientación
- Orientación Sur
- Orientación Suroeste

Estado
- Excelente estado de conservación
- Nueva Construcción

Piscina
- Piscina Comunitaria

Climatización
- Aire Acondicionado
- A/A Preinstalado
- A/A Caliente
- A/A Frio
- Baño

Vistas
- Vistas al Mar
- Vistas Panorámicas
- Vistas Urbanas

Caracteristicas
- Terraza Cubierta
- Ascensor
- Armarios Empotrados
- Cerca de Transporte
- Terraza Privada
- WiFi
- Gimnasio
- Sala de Juegos
- Trastero - Almacén
- Lavadero
- Acceso para minusválidos
- Jacuzzi
- Doble acristalamiento
- Fibra óptica

Muebles
- Sin Amueblar

Cocina
- Cocina Equipada

Jardin
- Jardín Comunitario

Seguridad
- Recinto Cerrado
- Portero Automático

Aparcamiento
- Párking Subterráneo
- Más de un aparcamiento

Servicios Públicos
- Electricidad
- Agua Potable



























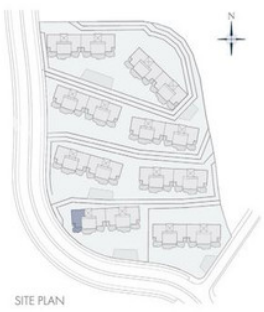

SITE PLAN

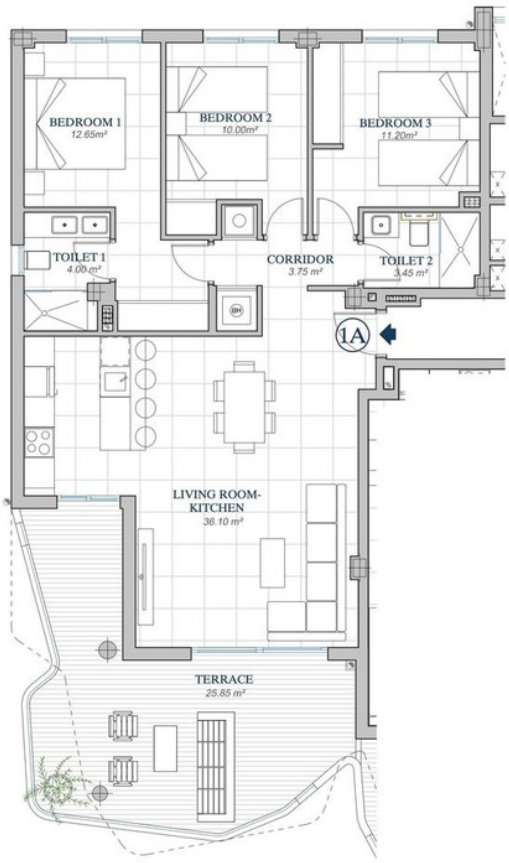

"This plan may be modified according to the development of the Execution Project and the construction. It does not constitute a contractual document.The reflected furnishing is for decoration purposes only. The Project Management reserves the right to make the necessary changes for functional, esthetic and legal reasons that may occur, without implying a decrease in the quality of the construction".

BUILT AREA	
Living Area	93, 10 m²
Terrace Area	25,85 m²
TOTAL BUILT AREA:	118,95 m²



GRAPHIC SCALE



