Ventas - Apartamento - Benahavís

1.275.000€

www.mibgroup.es
+34 662 58 96 58
info@mibgroup.es

Ref.-ID: MIBGR5011201 **Benahavís** **Apartamento**

 **4**

 **4**

 **220 m2**

Ático de 4 dormitorios en venta en Marbella Club Hills Bienvenido a este extraordinario apartamento de 4 dormitorios, 4 baños situado en el exclusivo desarrollo de Marbella Club Hills, una comunidad residencial de primera calidad en las colinas de Benahavís, a pocos pasos de Marbella y Puerto Banús. Esta espectacular propiedad ofrece un espacio de vida excepcionalmente grande, combinando elegancia moderna con comodidad y privacidad. Diseñado con atención al detalle y construido a los más altos estándares, cuenta con zonas de estar luminosas de planta abierta, una cocina totalmente equipada, y 4 amplios dormitorios, cada uno con su propio baño en suite. Una de las características destacadas del apartamento es su terraza panorámica, que ofrece impresionantes vistas al mar Mediterráneo, montañas circundantes y exuberantes valles de golf verde. Ya sea que estés disfrutando de un café matutino o organizando una cena nocturna, la vista se convierte en el corazón de la experiencia. Características clave: 4 amplios dormitorios con baño en-suite Sala de estar y comedor con ventanas de suelo a techo Cocina de alta gama con electrodomésticos premium Enorme terraza con fantásticas vistas Techos altos, acabados de lujo, y mucha luz natural Comunidad cerrada segura con seguridad 24/7, piscina, gimnasio & jardines paisajísticos Ubicación: Marbella Club Hills se encuentra en una zona tranquila y elevada rodeada de naturaleza, pero cerca de los mejores campos de golf, escuelas internacionales, playas y todo el lujo de la Milla de Oro de Marbella. Este apartamento es perfecto para aquellos que buscan espacio, serenidad y un estilo de vida de lujo en la Costa del Sol. Contacta con nosotros hoy para obtener más información o programar una vista privada.

Posición
- ✔ Cerca de Golf
- ✔ Urbanización

Orientación
- ✔ Orientación Sureste
- ✔ Orientación Sur

Estado
- ✔ Nueva Construcción

Piscina
- ✔ Piscina Comunitaria

Climatización
- ✔ Aire Acondicionado

Vistas
- ✔ Vistas al Mar
- ✔ Vistas a Montaña
- ✔ Vistas Panorámicas

Caracteristicas
- ✔ Ascensor
- ✔ Armarios Empotrados
- ✔ Terraza Privada
- ✔ Solario
- ✔ Gimnasio
- ✔ Trastero - Almacén
- ✔ Lavadero

Muebles
- ✔ Sin Amueblar

Cocina
- ✔ Cocina Equipada

Jardin
- ✔ Jardín Comunitario

Aparcamiento
- ✔ Párking Subterráneo


ff7xgv5e2d47ogea

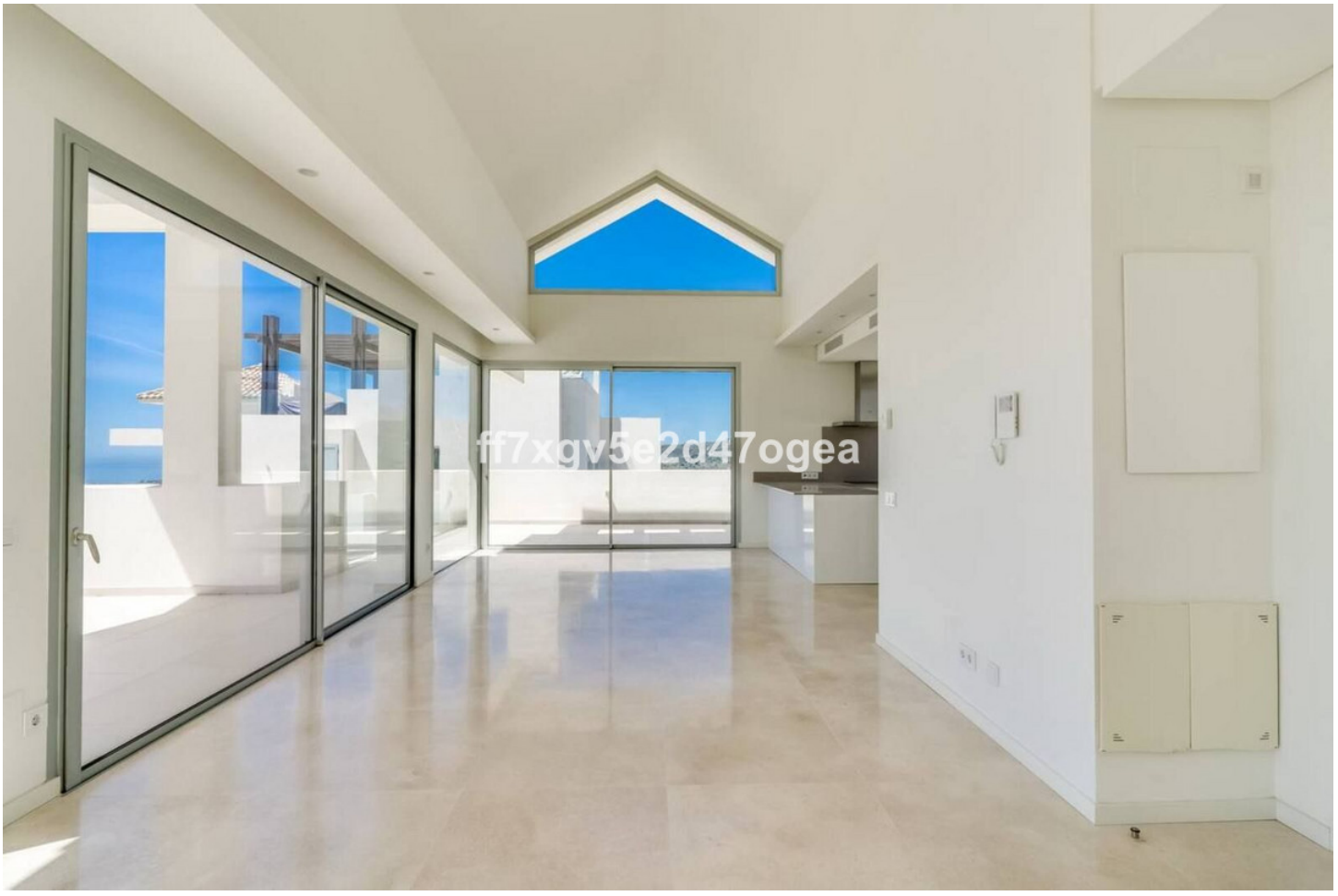
ff7xgv5e2d47ogea


ff7xgv5e2d47ogea


ff7xgv5e2d47ogea


ff7xgv5e2d47ogea


ff7xgv5e2d47ogea


ff7xgv5e2d47ogea


ff7xgv5e2d47ogea


ff7xgv5e2d47ogea


ff7xgv5e2d47ogea


ff7xgv5e2d47ogea


ff7xgv5e2d47ogea






ff7xgv5e2d47ogea


ff7xgv5e2d47ogea


ff7xgv5e2d47ogea


ff7xgv5e2d47ogea


ff7xgv5e2d47ogea


ff7xgv5e2d47ogea


ff7xgv5e2d47ogea


ff7xgv5e2d47ogea


ff7xgv5e2d47ogea


ff7xgv5e2d47ogea


ff7xgv5e2d47ogea


ff7xgv5e2d47ogea


ff7xgv5e2d47ogea


ff7xgv5e2d47ogea


ff7xgv5e2d47ogea

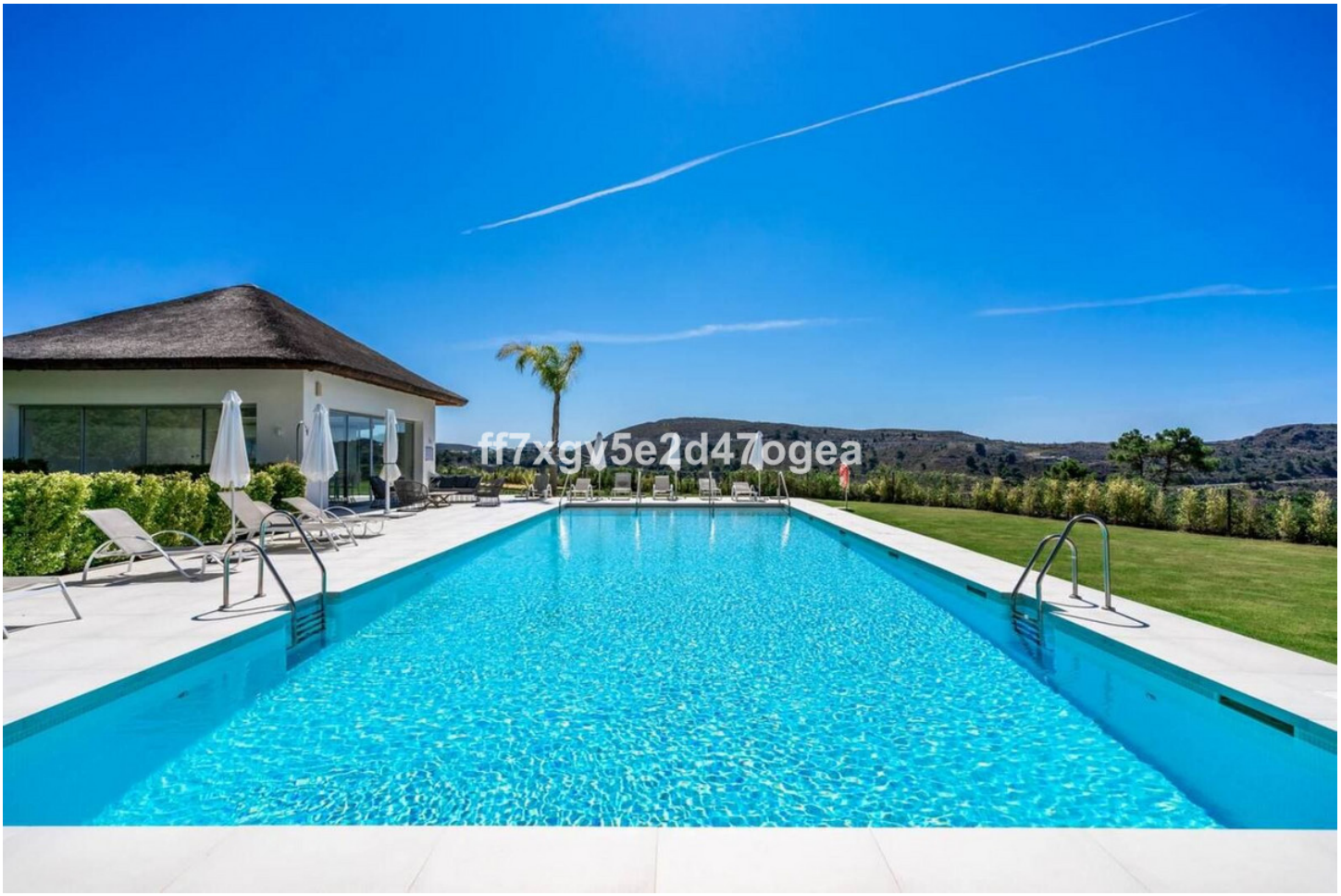
ff7xgv5e2d47ogea