MIBGROUP.ES

Ventas - Casa - La Quinta

3.750.000€

www.mibgroup.es
+34 662 58 96 58
info@mibgroup.es

Ref.-ID: MIBGR5050231 **La Quinta** **Casa**

 **3**

 **3**

 **355 m2**

 **794 m2**

Moderna villa mediterránea con vistas al mar, piscina infinita y sauna en La Quinta Enclavada en las tranquilas colinas de La Quinta, esta elegante villa contemporánea disfruta de vistas despejadas al mar Mediterráneo y a la emblemática montaña de La Concha. Diseñada para una vida refinada, la propiedad combina líneas arquitectónicas limpias con espacios exteriores tranquilos, ofreciendo un refugio privado a pocos minutos de la energía de Marbella. La villa cuenta con un interior diáfano y luminoso en el que el salón, el comedor y la cocina totalmente equipada fluyen sin esfuerzo. Los acabados de alta gama y los ventanales de suelo a techo permiten disfrutar del exterior, enmarcando el impresionante entorno natural. Con tres amplios dormitorios -cada uno con un elegante cuarto de baño- la casa está construida para la comodidad y la privacidad. Despiértese con las vistas y relájese en su propia sauna privada tras un día en la costa. Cada detalle está pensado para crear un ambiente tranquilo y contemporáneo. En el exterior, hermosos jardines rodean una piscina de borde infinito, terrazas para tomar el sol y varios espacios para comer y descansar al aire libre. Tanto si desea relajarse al sol como recibir a sus invitados bajo las estrellas, la distribución exterior es funcional y lujosa. Otras características incluyen aparcamiento privado seguro para al menos dos coches. Situada en la prestigiosa zona de La Quinta, esta villa se beneficia de una de las direcciones más codiciadas de Benahavis. La Quinta es conocida por su entorno tranquilo, campos de golf de clase mundial, y la posición elevada que ofrece algunas de las mejores vistas de la Costa del Sol. A un corto trayecto en coche de Puerto Banús, Marbella y la playa, la zona combina tranquilidad con accesibilidad, ideal para vivir todo el año o como casa de vacaciones de alta gama.

Posición
- ✔ Cerca de Golf
- ✔ Cerca de Tiendas
- ✔ Cerca de Cuidad
- ✔ Cerca de Colegios

Orientación
- ✔ Orientación Sureste

Estado
- ✔ Excelente estado de conservación

Piscina
- ✔ Piscina Privada

Climatización
- ✔ Aire Acondicionado

Vistas
- ✔ Vistas al Mar
- ✔ Vistas a Montaña
- ✔ Vistas al Campo
- ✔ Vistas Panorámicas
- ✔ Vistas a Jardín
- ✔ Vistas a Piscina

Caracteristicas
- ✔ Armarios Empotrados
- ✔ Terraza Privada
- ✔ WiFi
- ✔ Sauna
- ✔ Baño En-Suite

Muebles
- ✔ Opcionales

Cocina
- ✔ Cocina Equipada

Jardin
- ✔ Jardín Privado

Seguridad
- ✔ Caja fuerte

Aparcamiento
- ✔ Más de un aparcamiento

Categoría
- ✔ Golf
- ✔ Casas de vacaciónes
- ✔ Inversion
- ✔ Lujo
- ✔ Contemporáneo


wuap72y7is

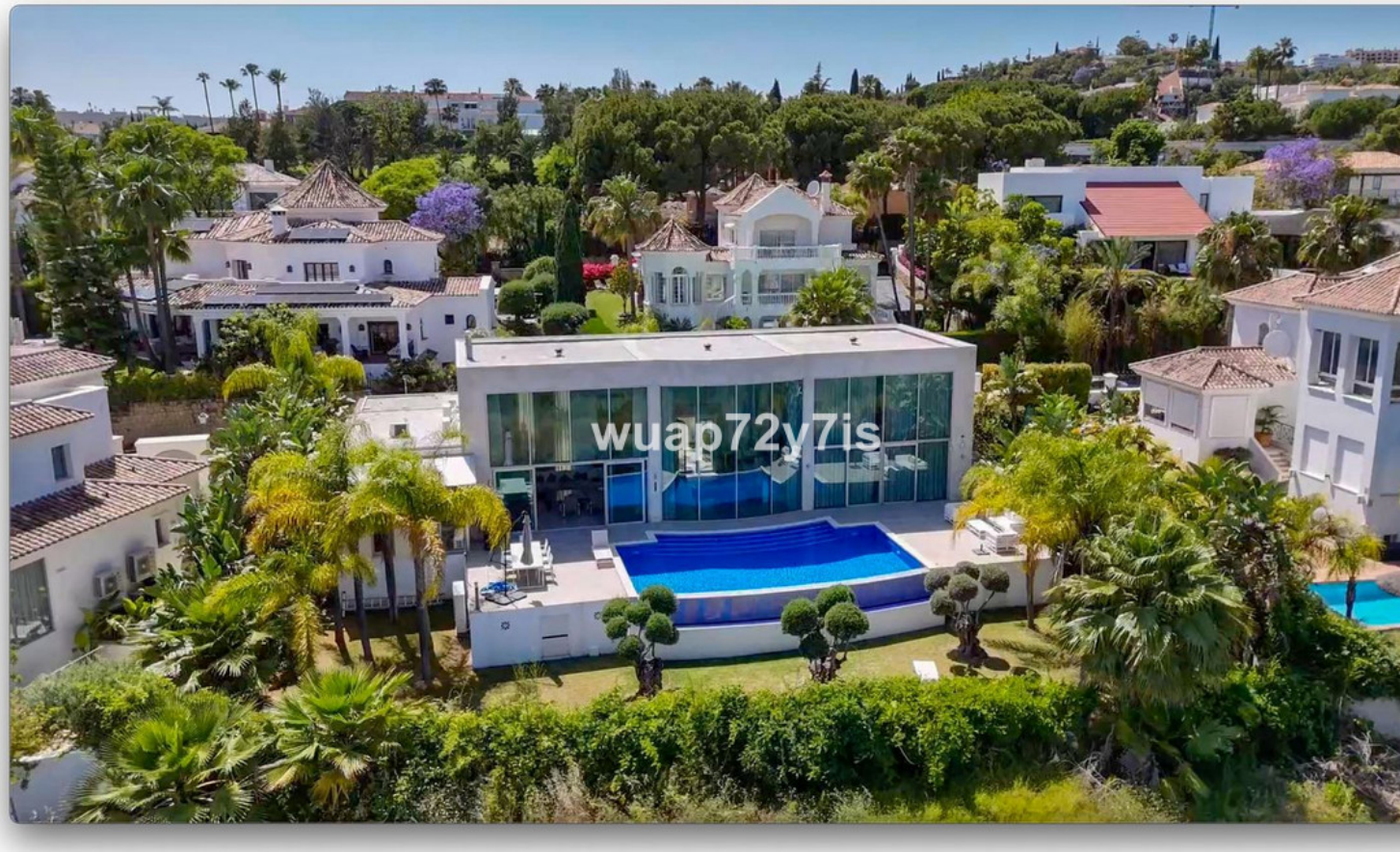
wuap72y7is


wuap72y7is


wuap72y7is


wuap72y7is


wuap72y7is


wuap72y7is


wuap72y7is


wuap72y7is


wuap72y7is









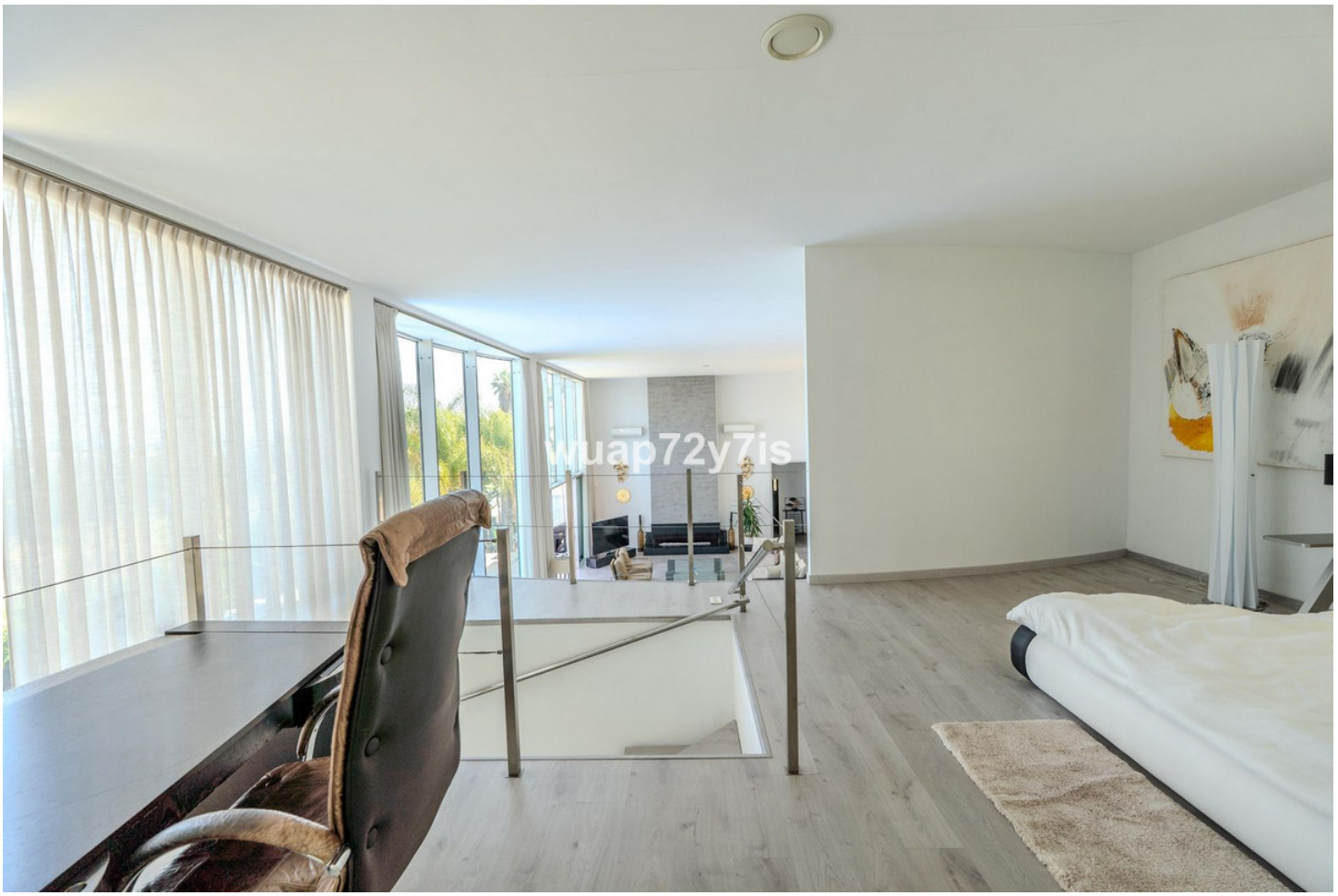




wuap72y7is


wuap72y7is


love.


DREAM


wuap72y7is


wuap72y7is


lwuap72y7is