MIBGROUP.ES

Ventas - Comercial - Fuengirola

425.000€

www.mibgroup.es
+34 662 58 96 58
info@mibgroup.es

Ref.-ID: MIBGR5070802 **Fuengirola** **Comercial**

Comunidad: 1,020 EUR / año **IBI: 735 EUR / año**

 **2**

 **116 m2**

Se vende local comercial en el centro de Fuengirola, en una ubicación privilegiada a pie de calle, rodeado de todos los servicios: estación de tren y autobuses, notarías, despachos de abogados, tiendas, cafeterías y gran afluencia de paso. El local cuenta con 116 m² interiores y una amplia terraza de uso privado perteneciente a la comunidad, ideal para cualquier tipo de negocio. Siempre ha funcionado como bar, pero ofrece múltiples posibilidades de uso comercial. Está a reformar, lo que permite adaptarlo a las necesidades del nuevo propietario. Incluye además una plaza de garaje subterránea y trastero, lo que lo hace aún más atractivo tanto para negocio propio como para inversión. Una gran oportunidad de adquirir un local con excelente visibilidad en pleno centro de Fuengirola.

Posición
- Área Comercial
- Cerca de Puerto
- Cerca de Tiendas
- Cerca del Mar
- Cerca de Cuidad

Estado
- Necesita Reformas
- Requiere Restauración

Vistas
- Vistas Urbanas

Caracteristicas
- Ascensor
- Cerca de Transporte
- Trastero - Almacén
- Cerca de una Iglesia

Muebles
- Sin Amueblar

Cocina
- Cocina No Equipada

Aparcamiento
- Párking Subterráneo
- Párking Privado

Categoría
- Inversion



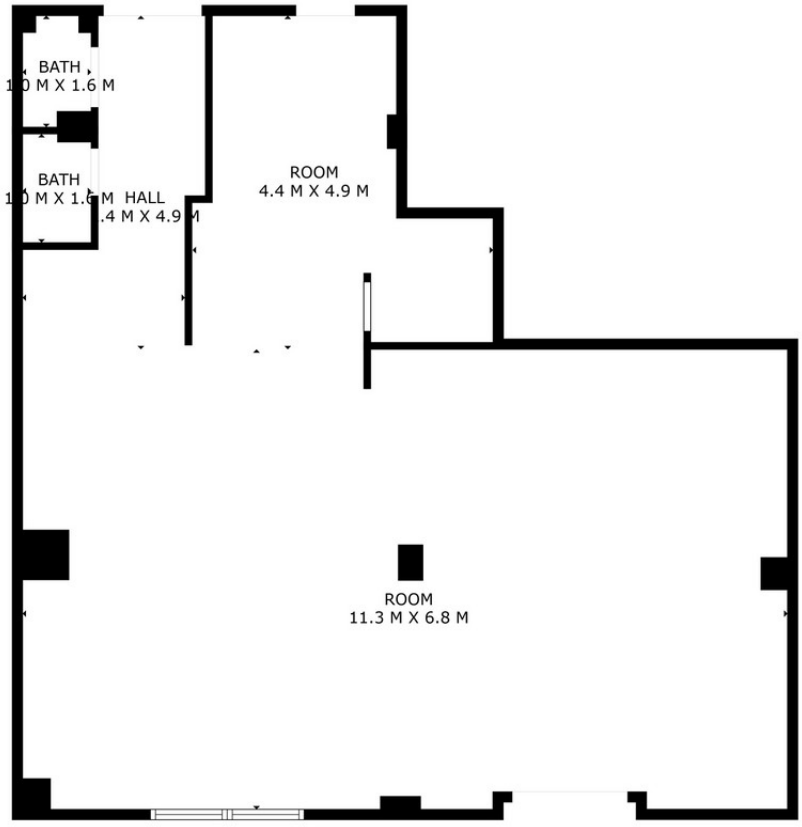

SIZES ARE APPROXIMATE, ACTUAL MAY VARY.


MARFIL
6u5vbuh1hk


6u5vbuh1hk


6u5vbuh1hk


6u5vbuh1hk






6u5vbuh1hk


6u5vbuh1hk


6u5vbuh1hk


6u5vbuh1hk


6u5vbuh1hk


8570 HRS
ML 8587 D