MIBGROUP.ES

Ventas - Apartamento - Atalaya

460.000€

www.mibgroup.es
+34 662 58 96 58
info@mibgroup.es

Ref.-ID: MIBGR5104873 **Atalaya** **Apartamento**

Comunidad: 2,904 EUR / año **IBI: 798 EUR / año**

 **2**

 **2**

 **99 m2**

Apartamento en la espectacular urbanización Benatalaya, compuesta por 20.000m2 de jardines, dividida en pequeños bloques de arquitectura mediterránea, con varias piscinas, spa, gimnasio y vigilancia 24 horas. Este apartamento tiene vistas al prestigioso campo de golf Atalaya. Cuidadosamente mantenido, la propiedad cuenta con dos dormitorios y dos baños, uno de ellos ensuite, cocina con lavadero y una amplia terraza de 28m2. Además plaza de garaje privada y trastero. La ubicación de esta urbanización es excelente ya que se beneficia de tener en las inmediaciones los servicios básicos, como supermercado, cafetería, colegio internacional y un pequeño centro comercial de próxima apertura, a los que se puede desplazar a pie con toda comodidad. La playa se encuentra a menos de 10 minutos en coche y el famoso Puerto de José Banús, a 15 minutos. Y prácticamente a equidistancia, unos 20 minutos, tanto Estepona como Marbella. Para mayor información, no dude en contactar con nosotros. Queremos ayudarle a dibujar su futuro.

Posición
- Primera línea de Golf
- Cerca de Golf
- Cerca de Puerto
- Cerca de Tiendas
- Cerca del Mar
- Cerca de Cuidad
- Cerca de Colegios
- Cerca de los Bosques
- Cerca de Marina
- Urbanización

Orientación
- Orientación Oeste

Estado
- Buen estado de conservación

Piscina
- Piscina Comunitaria
- Piscina Cubierta
- Con Calefacción
- Piscina de Niños

Climatización
- Aire Acondicionado
- A/A Caliente
- A/A Frio

Vistas
- Vistas a Golf
- Vistas a Jardín
- Vistas a Piscina

Caracteristicas
- Terraza Cubierta
- Ascensor
- Armarios Empotrados
- Cerca de Transporte
- Terraza Privada
- WiFi
- Gimnasio
- Sauna
- Trastero - Almacén
- Lavadero
- Baño En-Suite
- Suelos de Mármol
- Doble acristalamiento
- 24 Horas Recepción

Muebles
- Opcionales

Cocina
- Cocina Equipada

Jardin
- Jardín Comunitario

Seguridad
- Recinto Cerrado
- Portero Automático
- Alarma
- Seguridad 24 Horas

Aparcamiento
- Párking Subterráneo
- Párking Privado

Servicios Públicos
- Electricidad
- Agua Potable

Categoría
- Ganga
- Golf
- Casas de vacaciónes
- Inversion
- Reventa
- Contemporáneo





























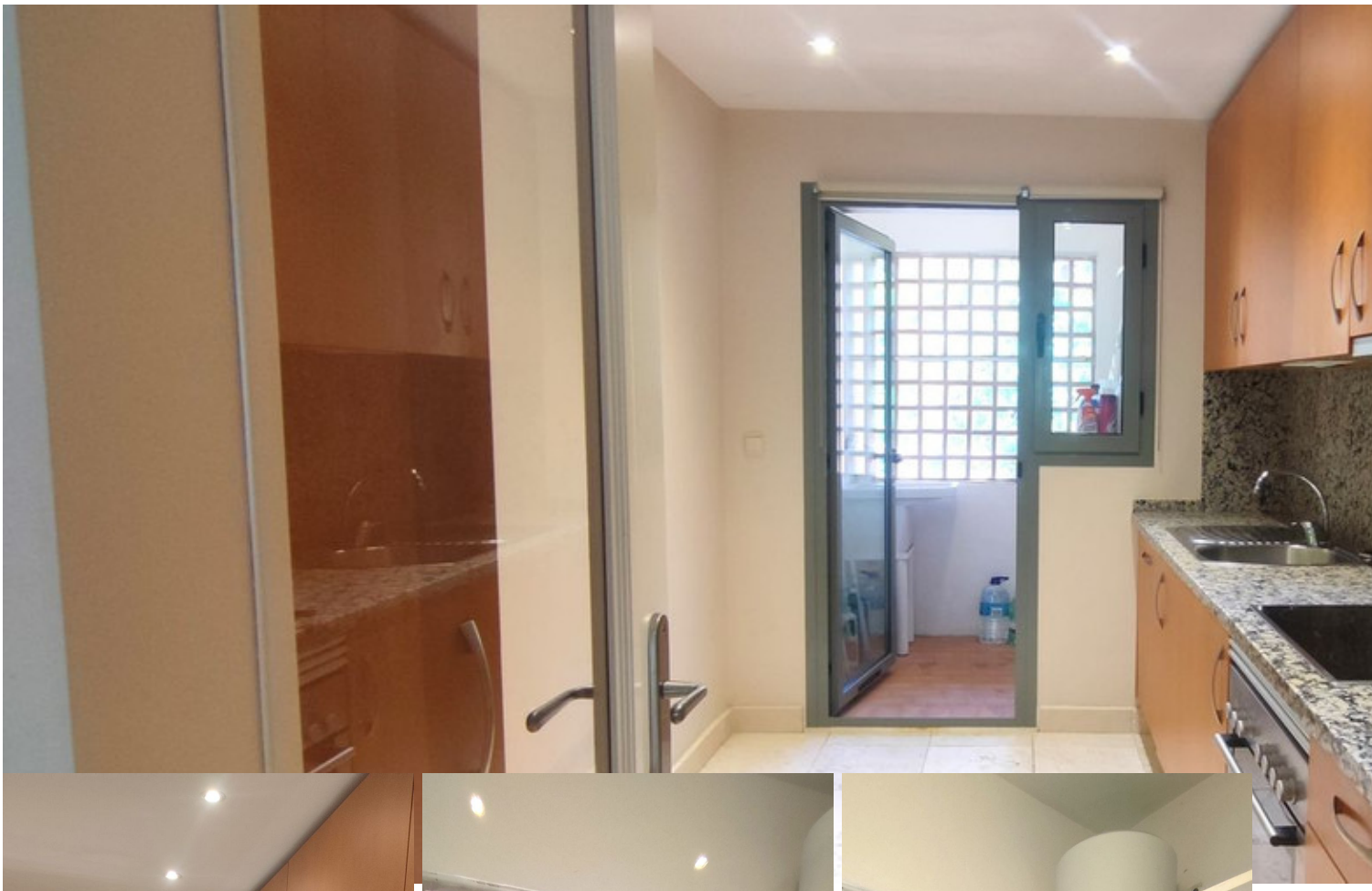













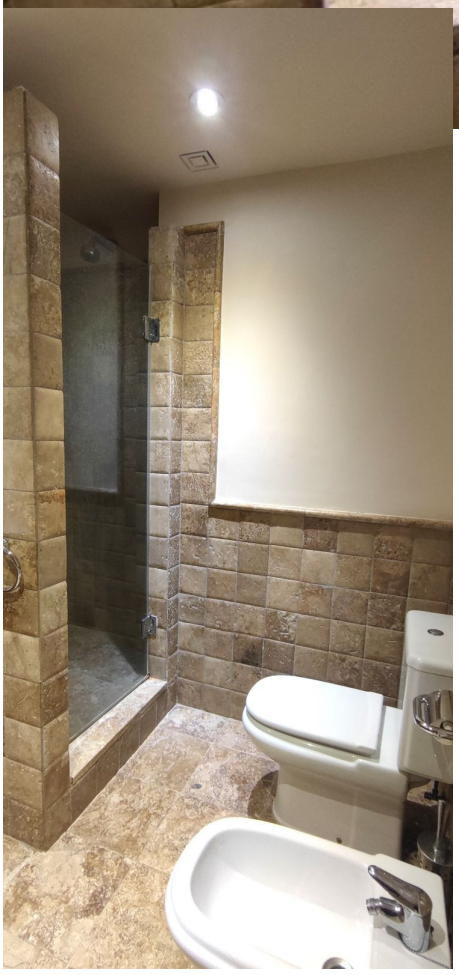

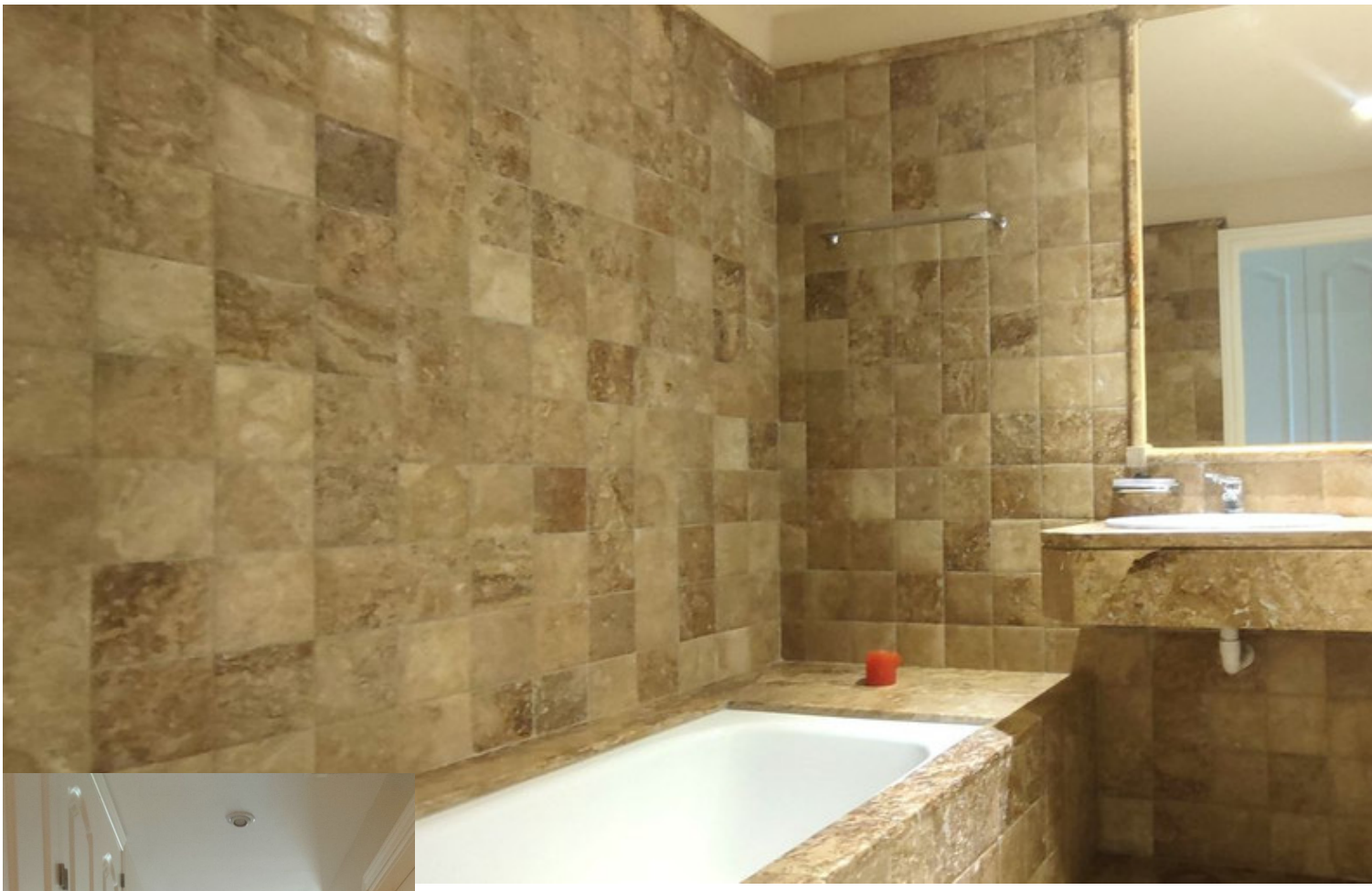

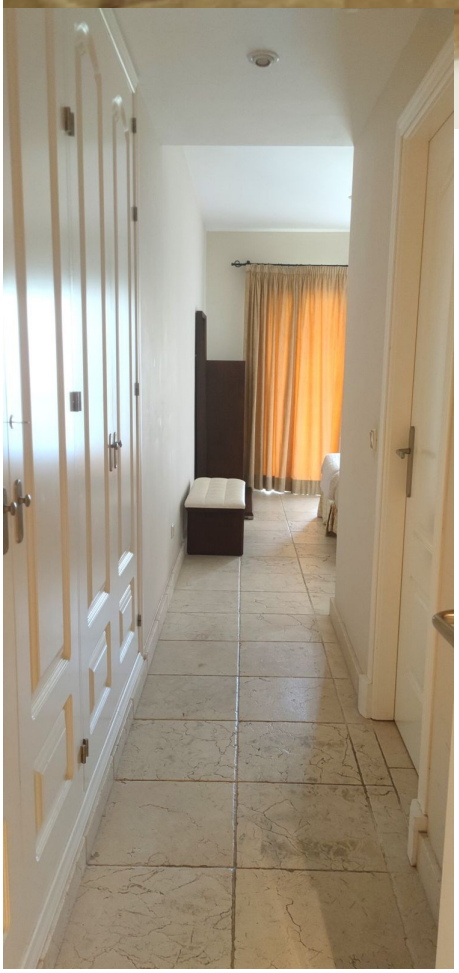







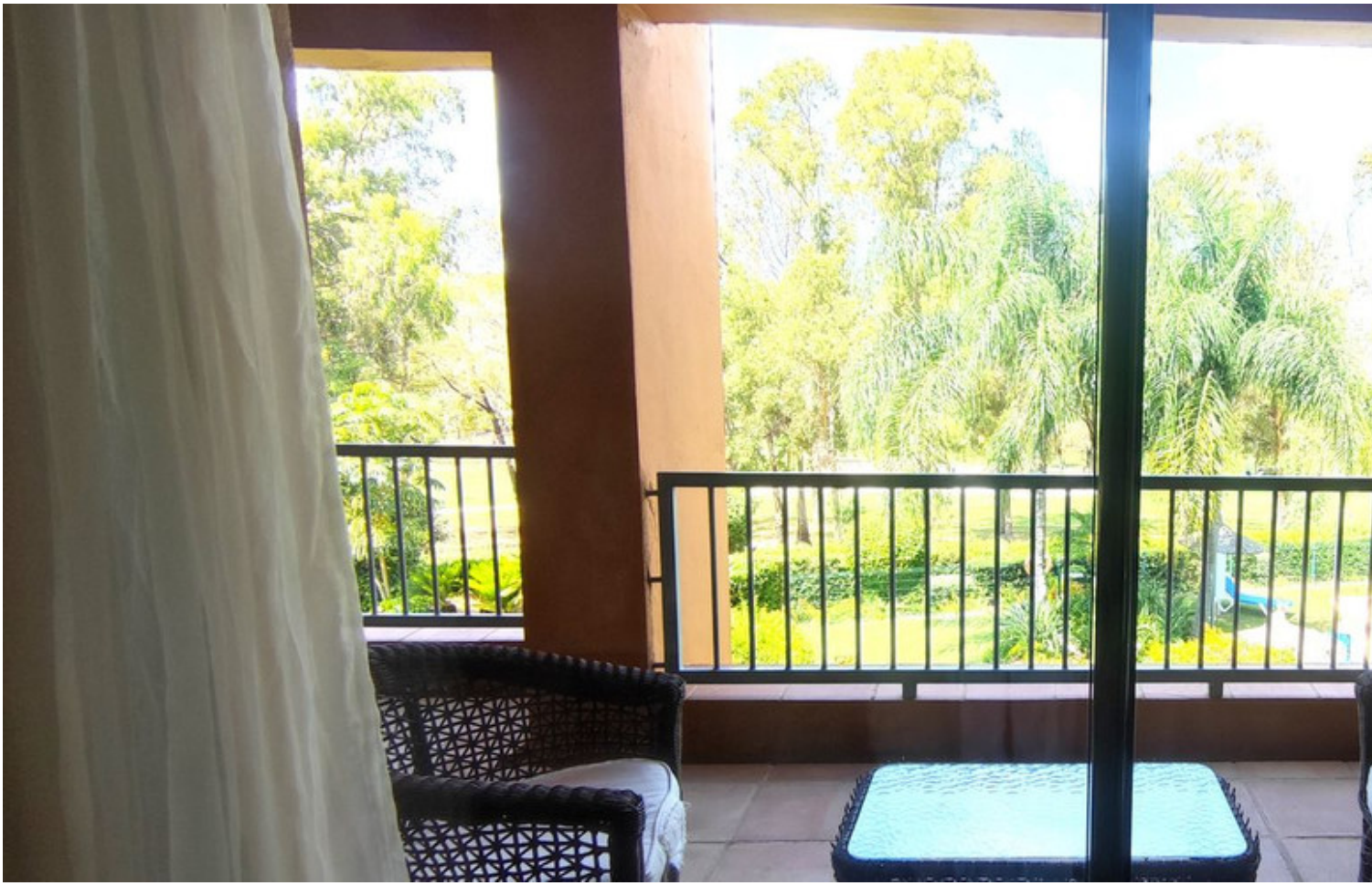







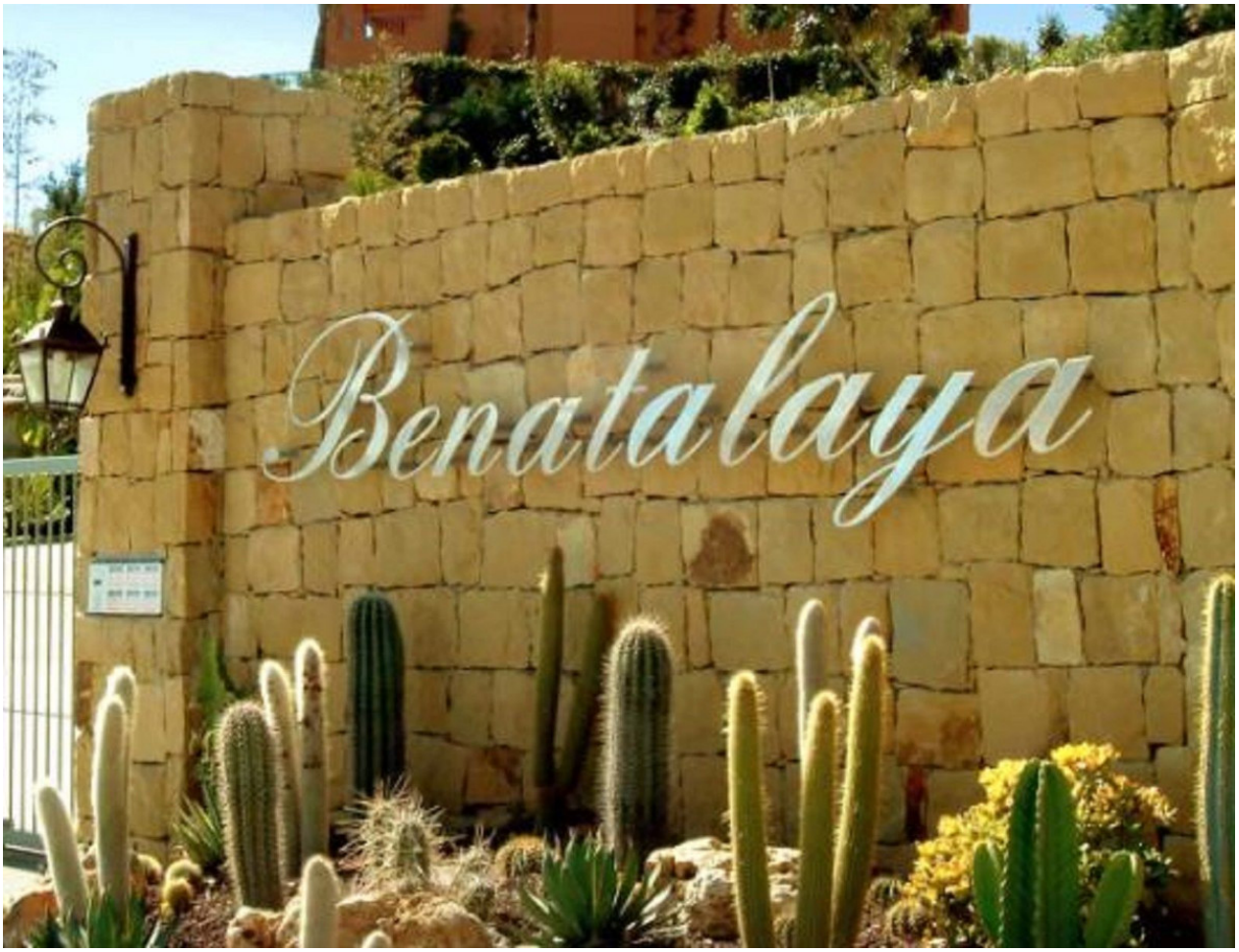
Benatalaya