Ventas - Apartamento - Fuengirola

1.149.000€

www.mibgroup.es
+34 662 58 96 58
info@mibgroup.es

Ref.-ID: MIBGR5168914 **Fuengirola** **Apartamento**

Comunidad: 5,400 EUR / año **IBI: 630 EUR / año** **Basura: 60 EUR / año**

 **3**

 **2**

 **118 m2**

Ático con Impresionantes Vistas al Mediterráneo en Residencial Med One El Ático Este espectacular ático en Residencial Med One redefine el lujo de la vida costera. Situado a solo 500 metros de la playa, ofrece vistas panorámicas e ininterrumpidas del Mediterráneo desde todos los ángulos. El luminoso salón de planta abierta está enmarcado por ventanales de suelo a techo, que inundan la vivienda de luz natural. Una cocina moderna y elegante se integra perfectamente en el salón, ideal tanto para recibir invitados como para el día a día. Con un sistema descalcificador recién instalado, esta vivienda ofrece una mejor calidad del agua y un toque adicional de confort. La propiedad dispone de tres amplios dormitorios con armarios empotrados y dos baños elegantes. La suite principal cuenta con un baño privado que incluye una bañera independiente, una ducha separada y vistas espectaculares al Mediterráneo. La terraza de 44 m², con zonas cubiertas y abiertas, cuenta con jacuzzi: el lugar perfecto para relajarse, cenar al aire libre y disfrutar de inolvidables puestas de sol. Incluye además dos plazas de garaje y un trastero. Las Instalaciones Los residentes de Med One disfrutan de la tranquilidad de una comunidad cerrada con seguridad y servicios de conserjería. Entre las instalaciones destacan un gimnasio, una sala de reuniones remota y dos piscinas. Más allá de Med One, los propietarios tienen acceso a las amplias comodidades del resort Reserva del Higuerón: un spa, una gran piscina cubierta, club deportivo, pistas de tenis y pádel, y tres restaurantes, incluido el galardonado con estrella Michelin SOLLO. Un servicio de lanzadera gratuito conecta varias veces al día con el centro comercial, la estación de tren y la playa. La Zona Ubicado en la prestigiosa Reserva del Higuerón, este ático combina tranquilidad con comodidad. La comunidad se encuentra cerca de colegios internacionales, hospitales de primer nivel y excelentes conexiones de transporte. Con la playa, zonas comerciales, el aeropuerto de Málaga y restaurantes de alta cocina a pocos minutos, esta dirección ofrece un estilo de vida de elegancia, confort y exclusividad en la Costa del Sol.

Posición
- ✔ Cerca de Puerto
- ✔ Cerca de Tiendas
- ✔ Cerca del Mar
- ✔ Cerca de Cuidad
- ✔ Cerca de Colegios
- ✔ Cerca de Marina

Orientación
- ✔ Orientación Suroeste

Estado
- ✔ Excelente estado de conservación

Piscina
- ✔ Piscina Comunitaria

Climatización
- ✔ Aire Acondicionado
- ✔ A/A Caliente
- ✔ A/A Frio

Vistas
- ✔ Vistas al Mar
- ✔ Vistas a Montaña
- ✔ Vistas a Playa
- ✔ Vistas a Puerto

Caracteristicas
- ✔ Terraza Cubierta
- ✔ Ascensor
- ✔ Armarios Empotrados
- ✔ Cerca de Transporte
- ✔ Terraza Privada
- ✔ Solario
- ✔ WiFi
- ✔ Gimnasio
- ✔ Sauna
- ✔ Paddle Tenis
- ✔ Pista de Tenis
- ✔ Trastero - Almacén
- ✔ Lavadero
- ✔ Baño En-Suite
- ✔ Acceso para minusválidos
- ✔ Suelos de Mármol
- ✔ Jacuzzi
- ✔ Doble acristalamiento
- ✔ Restaurant
- ✔ Servicio de Autobuses
- ✔ Cerca de la Mezquita
- ✔ Cerca de una Iglesia

Muebles
- ✔ Opcionales

Cocina
- ✔ Cocina Equipada

Seguridad
- ✔ Recinto Cerrado
- ✔ Persianas Eléctricas
- ✔ Portero Automático
- ✔ Alarma
- ✔ Seguridad 24 Horas
- ✔ Caja fuerte

Aparcamiento
- ✔ Párking Subterráneo
- ✔ Más de un aparcamiento

Servicios Públicos
- ✔ Electricidad
- ✔ Agua Potable

Categoría
- ✔ Reventa




















affection Re-
spect devoted-
ness friendship




























affection Re-
spect devoted-
ness friendship





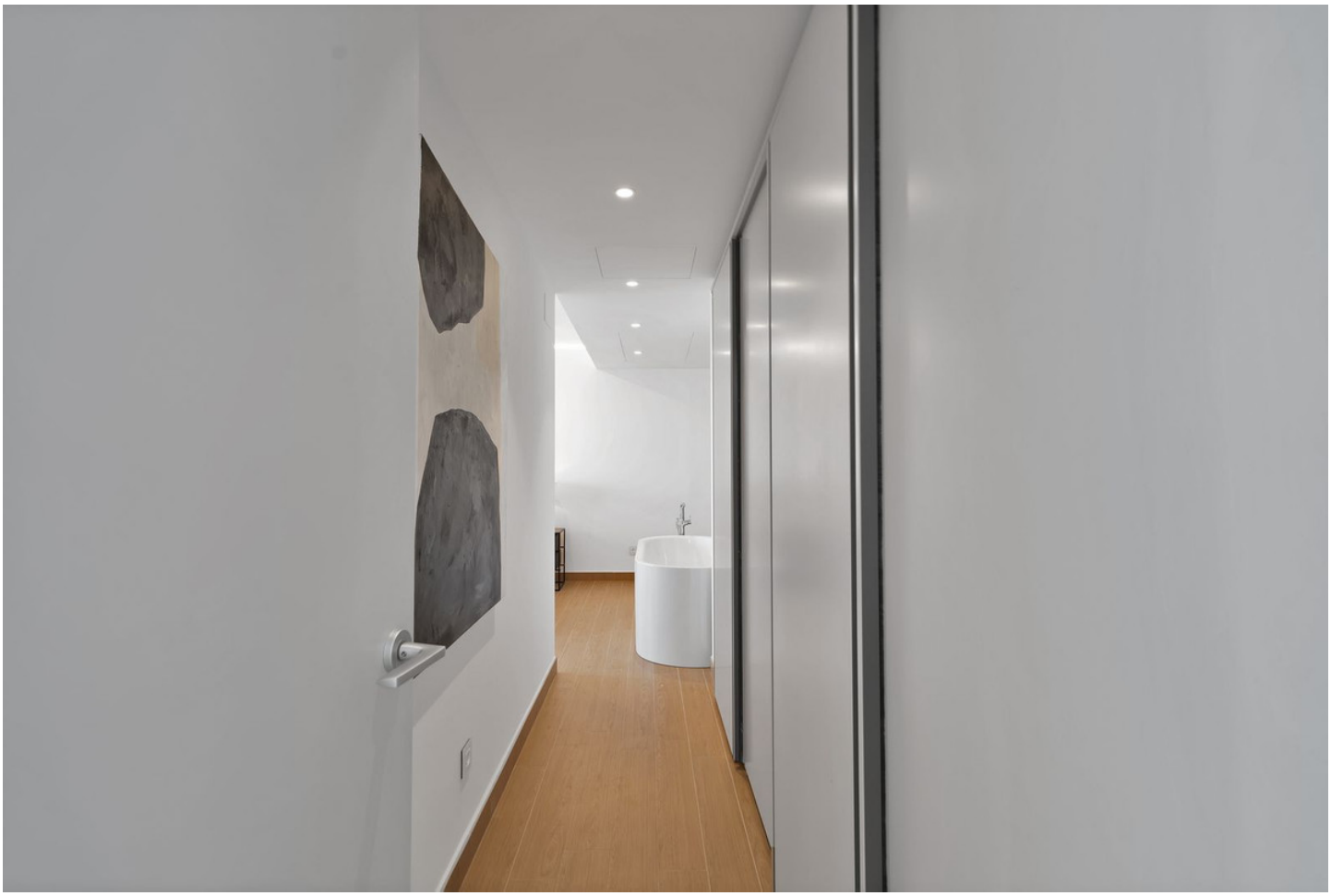



























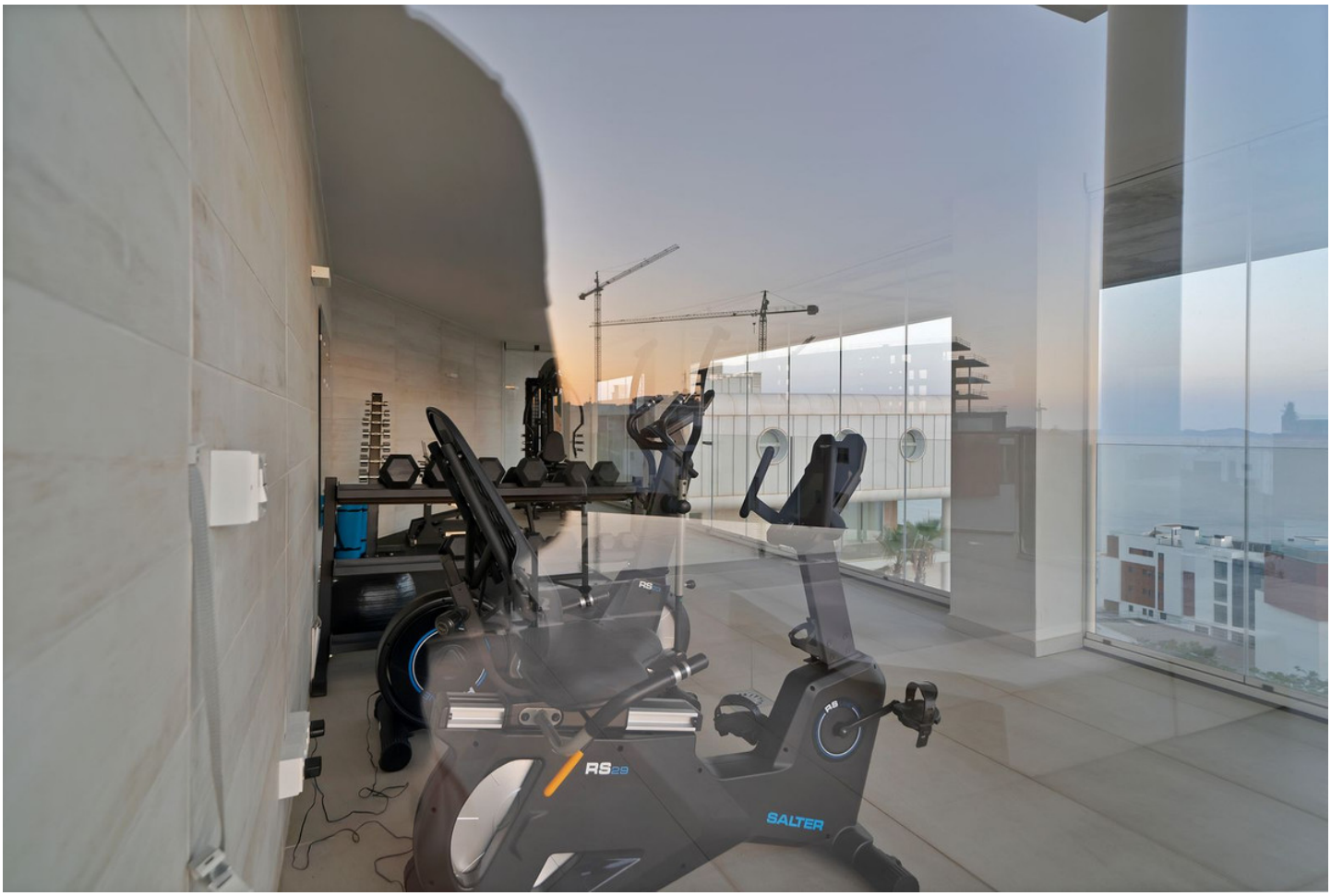
RS29
SALTER




HIGUERÓN
HOTEL
HIGUERÓN
Park
REAL ESTATE
SPORT CLUB

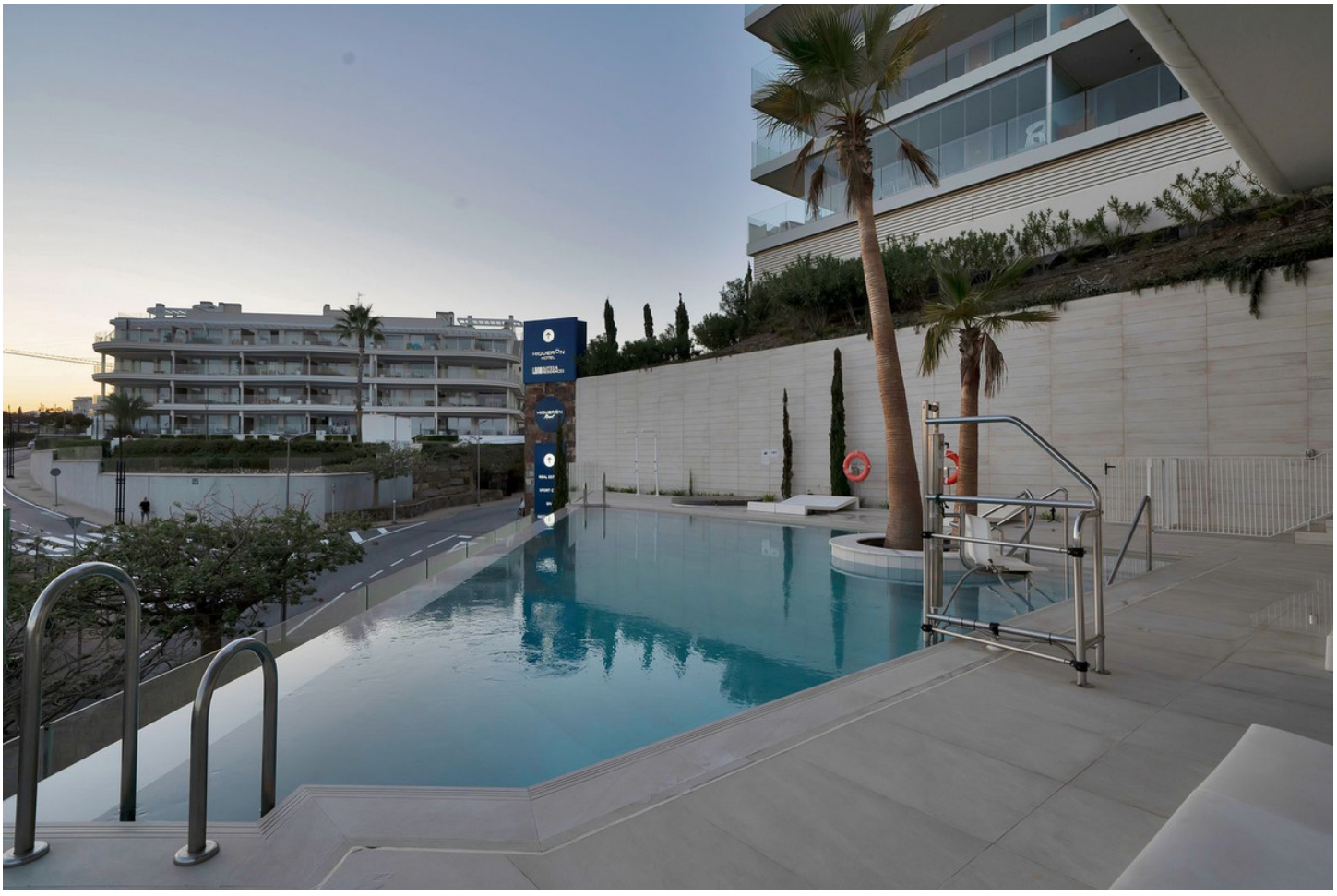
HIGUERÓN
HOTEL
HIGUERÓN
Park






Med One
RESERVA DEL HIGUERÓN



