Ventas - Apartamento - Elviria

499.000€

www.mibgroup.es
+34 662 58 96 58
info@mibgroup.es

Ref.-ID: MIBGR5172871 **Elviria** **Apartamento**

Comunidad: 3,000 EUR / año **IBI: 1,100 EUR / año** **Basura: 185 EUR / año**

 **3**

 **2**

 **132 m2**

Apartamento de una sola planta en el complejo El Mirador de Santa María Golf en Elviria, Marbella Este. El apartamento ofrece tres dormitorios, dos baños, una cocina nueva y moderna totalmente equipada y un amplio y luminoso salón con acceso a la terraza cubierta y acristalada. Totalmente reformado, equipado con aire acondicionado frío-calor, suelos de madera y se vende amueblado. Tiene orientación sur. El precio incluye una plaza de aparcamiento subterráneo doble y un amplio trastero. Urbanización cerrada, muy tranquila y familiar con tres piscinas y jardines, junto al campo de golf de Santa María, a poca distancia en coche de todos los servicios y de la playa así como de los colegios Alemán y Ecos. El centro de Marbella y los centros comerciales están a 10 minutos en coche.

Posición
- Cerca de Golf
- Cerca de Tiendas
- Cerca del Mar
- Cerca de Colegios

Orientación
- Orientación Sur

Estado
- Reformado Recientemente

Piscina
- Piscina Comunitaria
- Piscina de Niños

Climatización
- A/A Caliente

Vistas
- Vistas Urbanas

Caracteristicas
- Armarios Empotrados
- WiFi
- Baño En-Suite

Muebles
- Completamente Amueblada

Cocina
- Cocina Equipada

Jardin
- Jardín Comunitario

Seguridad
- Recinto Cerrado









































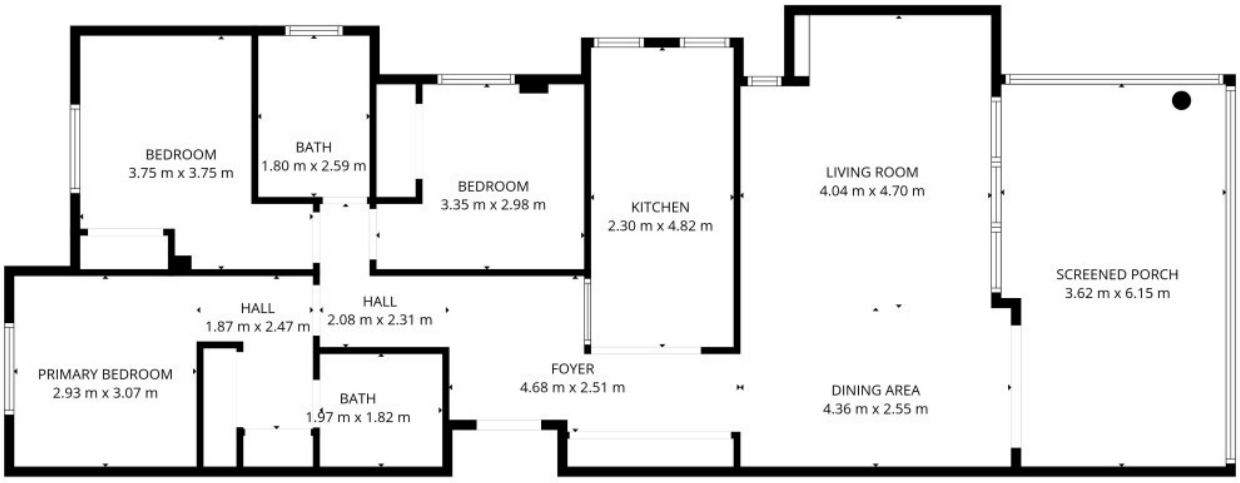

TOTAL: 101 m2
FLOOR 1: 101 m2
EXCLUDED AREAS: SCREENED PORCH: 21 m2, WALLS: 10 m2

SIZES AND DIMENSIONS ARE APPROXIMATE, ACTUAL MAY VARY.

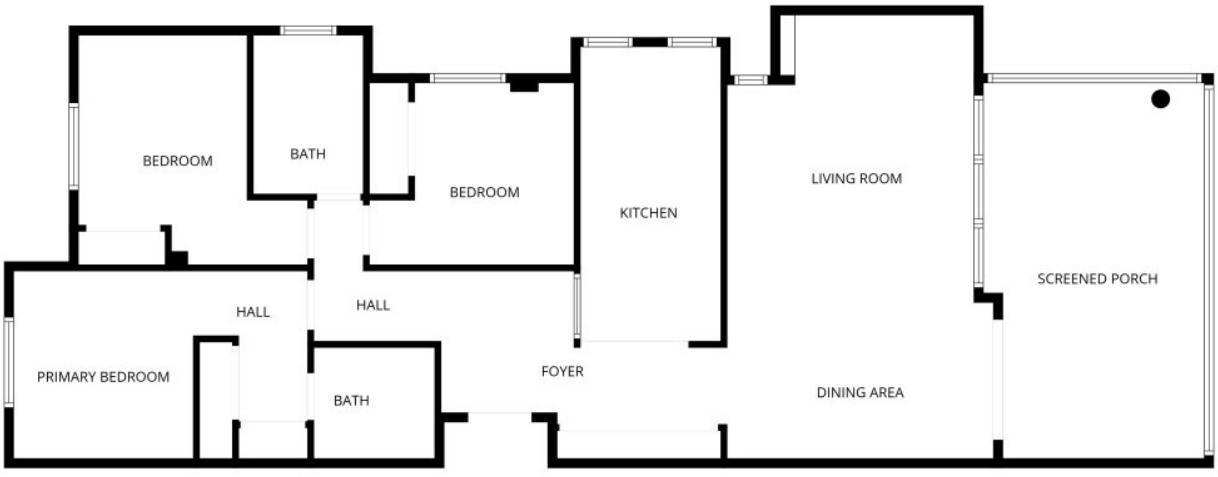

SIZES AND DIMENSIONS ARE APPROXIMATE, ACTUAL MAY VARY.