Ventas - Apartamento - The Golden Mile

4.000.000€

www.mibgroup.es
+34 662 58 96 58
info@mibgroup.es

Ref.-ID: MIBGR5211937 **The Golden Mile** **Apartamento**

 **3**

 **2**

 **136 m2**

Excepcional apartamento de 3 dormitorios en Jardín Persa, Puente Romano Situado en el prestigioso complejo Puente Romano, en la Milla de Oro de Marbella, este elegante apartamento de 3 dormitorios y 2 baños en Jardín Persa ofrece lo último en lujo y sofisticación mediterránea. Con 170 m² de superficie construida, la propiedad presenta un diseño limpio y contemporáneo con una cocina abierta, acabados refinados y amplios espacios que se integran a la perfección con una terraza privada con impresionantes vistas al mar. Ubicada en una urbanización en primera línea de playa, esta residencia disfruta de la serenidad de exuberantes jardines, acceso directo a la playa y proximidad al renombrado Hotel Puente Romano y sus restaurantes de primera categoría, spa y club de playa. Entre sus características adicionales se incluyen calefacción por suelo radiante en toda la vivienda, garaje privado y un entorno discreto y seguro, ideal para vivir todo el año o como refugio vacacional exclusivo. Una oportunidad única para adquirir una propiedad en una de las zonas más exclusivas y codiciadas de Marbella, donde la elegancia atemporal se fusiona con el lujo costero.

Posición
- Primera línea de Playa
- Ciudad
- Lado de la Playa
- Cerca de Golf
- Cerca de Puerto
- Cerca del Mar
- Cerca de Cuidad
- Cerca de Colegios
- Cerca de Marina
- Urbanización
- Complejo 1ª Línea de Playa

Orientación
- Orientación Sur

Estado
- Excelente estado de conservación

Piscina
- Piscina Comunitaria

Climatización
- A/A Preinstalado

Vistas
- Vistas al Mar
- Vistas a Playa
- Vistas Panorámicas
- Vistas a Jardín
- Vistas a Patio

Caracteristicas
- Armarios Empotrados
- Cerca de Transporte
- Baño En-Suite
- Restaurant
- Cerca de la Mezquita

Muebles
- Opcionales

Cocina
- Cocina Equipada

Jardin
- Jardín Comunitario

Seguridad
- Recinto Cerrado
- Portero Automático
- Seguridad 24 Horas

Aparcamiento
- Párking Subterráneo
- Párking Cubierto

Servicios Públicos
- Electricidad

Categoría
- Frente a la playa
- Casas de vacaciónes
- Inversion
- Lujo


jja1jz8h5h8asjid


jja1jz8h5h8asjid


jja1jz8h5h8asjid


jja1jz8h5h8asjid


jja1jz8h5h8asjid


jja1jz8h5h8asjid


jja1jz8h5h8asjid


jja1jz8h5h8asjid






jja1jz8h5h8asjid


jja1jz8h5h8asjid





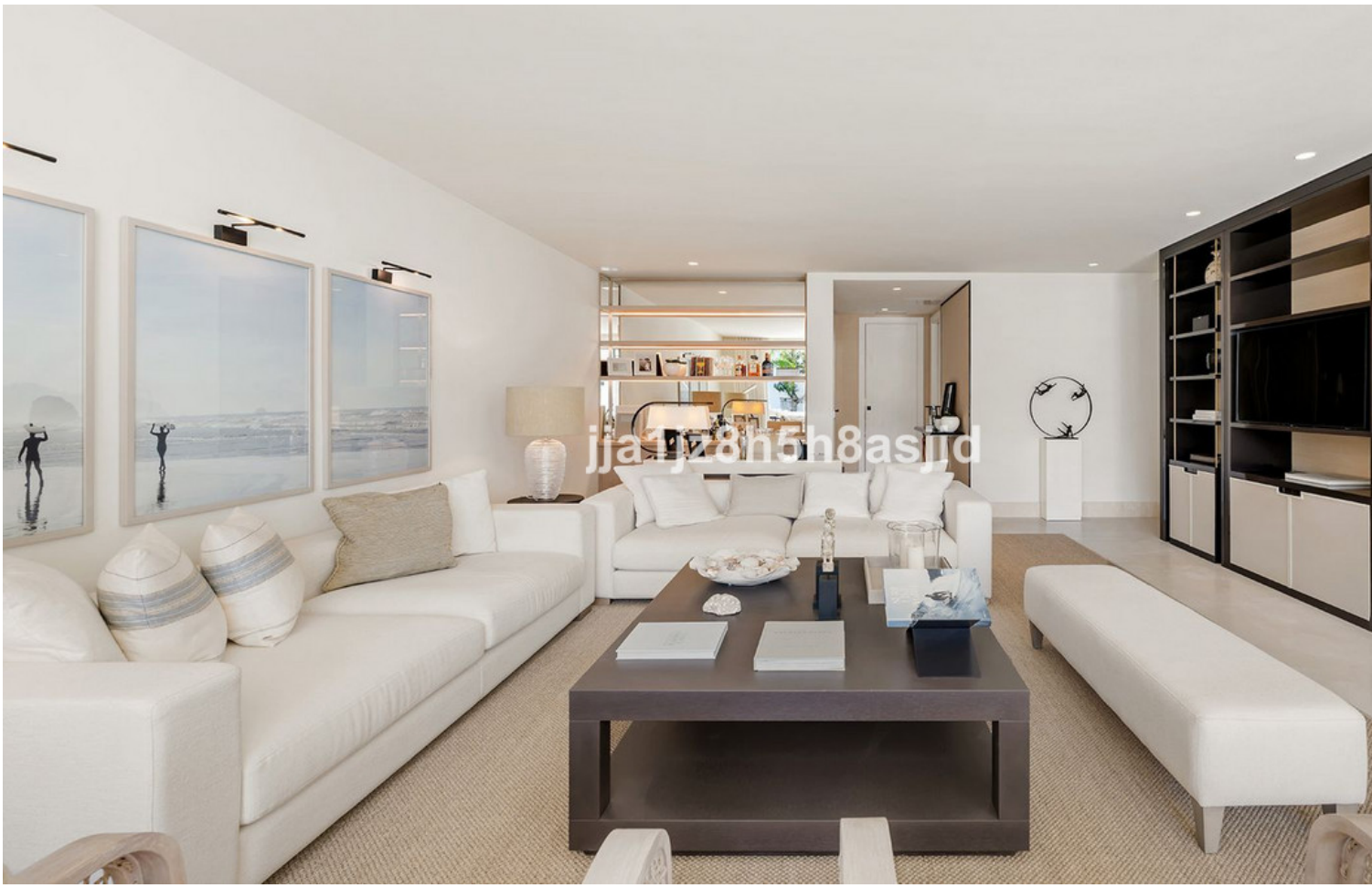




jja1jz8h5h8asjid


jja1jz8h5h8asjid










jja1jz8h5h8asjid


jja1jz8h5h8asjid


jja1jz8h5h8asjid


jja1jz8h5h8asjid


jja1jz8h5h8asjid