MIBGROUP.ES

Ventas - Terreno - Estepona

420.000€

www.mibgroup.es
+34 662 58 96 58
info@mibgroup.es

Ref.-ID: MIBGR5219887 **Estepona** **Terreno**



1904 m2

En venta terreno único en la tranquila urbanización Estepona Forest Hills, compuesto por dos fincas registrales con un total de 1.904 m². Con orientación sureste, ofrece vistas panorámicas al mar y a la arboleda natural que lo rodea. Su ligera inclinación permite un proyecto con excelentes vistas y privacidad. El acceso es cómodo y totalmente asfaltado, en una zona residencial ya consolidada con villas en los alrededores. Se encuentra a solo 8 minutos en coche de la playa y del supermercado ALDI, 15 minutos del centro de Estepona y 25 minutos de Marbella. Además, está situado junto al club de tenis Estepona y cerca de los exclusivos Laguna Village y Beso Beach, dos de los mejores beach clubs y restaurantes de la zona. Una excelente oportunidad para construir una villa contemporánea en un entorno natural, tranquilo y con vistas al mar.

Posición
- ✔ Campo
- ✔ Cerca de los Bosques

Orientación
- ✔ Orientación Sureste
- ✔ Orientación Sur

Estado
- ✔ Buen estado de conservación

Vistas
- ✔ Vistas al Mar
- ✔ Vistas a Montaña
- ✔ Vistas al Campo
- ✔ Vistas Panorámicas
- ✔ Vistas a Patio
- ✔ Vistas a Bosques

Categoría
- ✔ Inversion





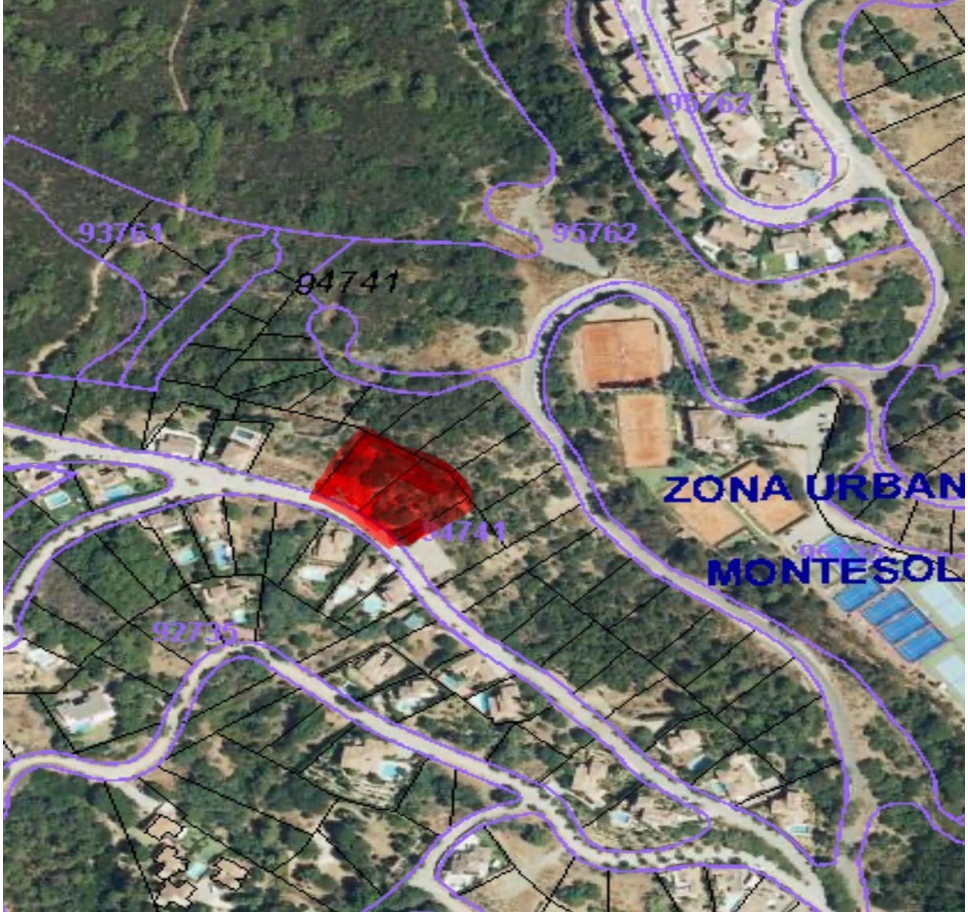
95762
93761
95762
94741
ZONA URBAN
MONTESOL
92735

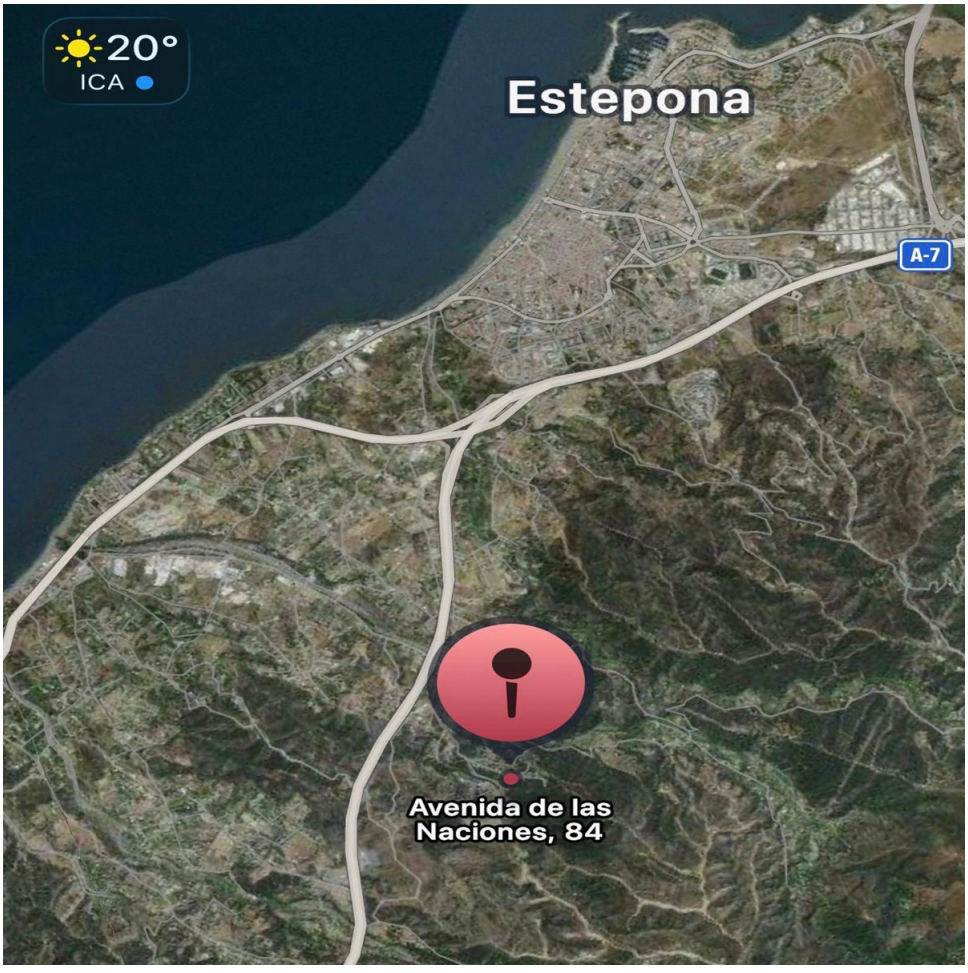
20°
ICA
Estepona
A-7
Avenida de las
Naciones, 84

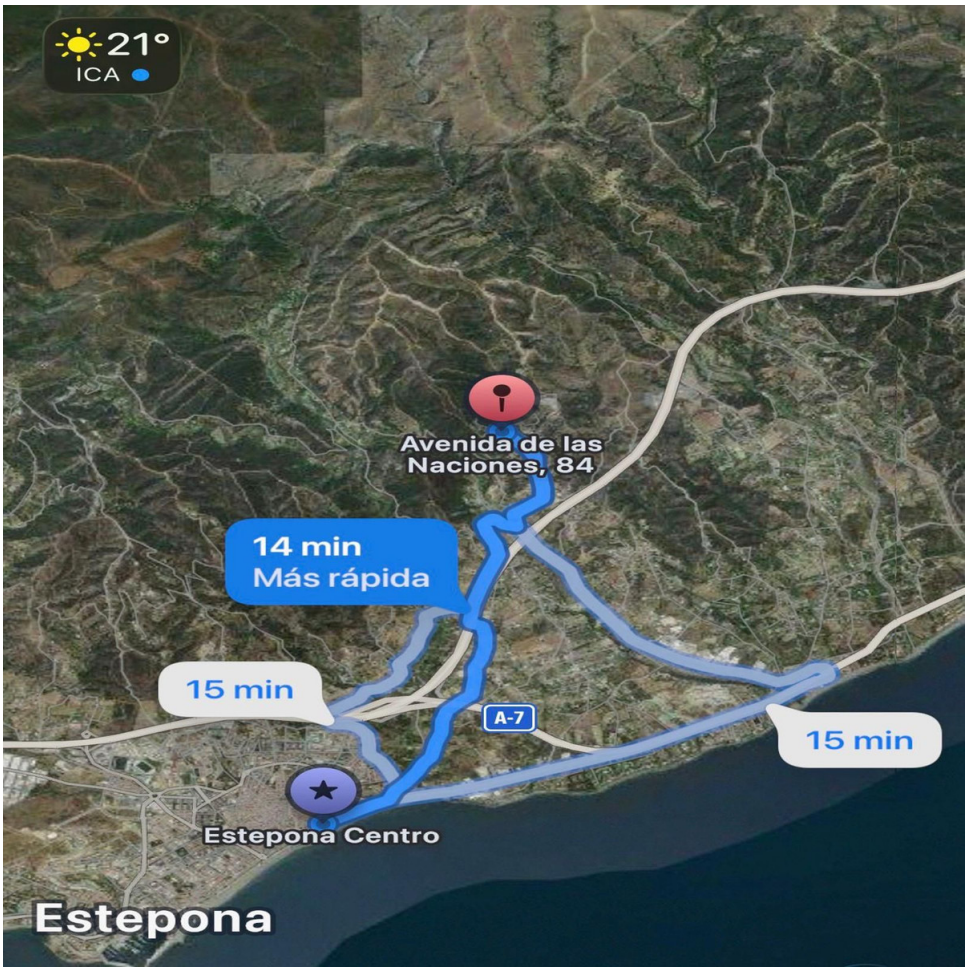
21°
ICA
Avenida de las Naciones, 84
14 min
Más rápida
15 min
A-7
15 min
Estepona Centro
Estepona