



Ref.-ID: MIBGR5226715

Coín

Terreno

 **2113 m2**

 **1195 m2**

COIN, MALAGA... ALERTA INVERSORES Y CONSTRUCTORES, Gran Solar ubicado en la localidad de Coín, A construir: El número de plantas es: sotano (aparcamiento subterráneo) + Bajo (destinados a locales) Primera, Segunda, Tercera y Planta Áticos. (PB+1+2+3+ATICOS), con un total de 22 viviendas más locales comerciales en Planta Baja Este sector pertenece a la ampliación del Término Municipal de Coín, con un amplio y fructífero desarrollo de la localidad y muy bien comunicado con respecto a la entrada y salida hacia la Ciudad de Málaga, Cártama, Alhaurín de la Torre, Ojén y Marbella a unos 23 kms. Se han construido 2 edificios y este solar corresponde al tercer edificio, cuenta con 1.195,20m2 de parcelas, está calificado en terreno urbano en Aprobación Final por el Ayuntamiento de Coín. Se ha elaborado y finalizado el correspondiente Plan Especial, Proyecto de Reparcelación y con aprobación en Proyecto de Urbanización. Todos los gastos, honorarios, impuestos de inversión en el plano de Urbanización han sido sufragados en su totalidad hasta la fecha. Tiene un techo edificable sobre rasante de 1.783,99m2, y bajo rasante destinado a aparcamiento y trasteros de 1.195,20m2 El número de plantas es de Bajo (destinados a locales) Primera, Segunda, Tercera y Planta Áticos. (PB+1+2+3+ATICOS), con un total de 22 viviendas más locales comerciales en Planta Baja. Se adjuntan planos identificativos de las fincas proyectadas, cuyo proyecto se encuentra visado y con Licencia Municipal de Obras. El solar se encuentra libre de cargas y gravámenes. En este precio está incluido el proyecto básico También se puede contemplar la posibilidad de la venta incluyendo permuta, de modo que el inversor desembolsaría un precio sensiblemente menor y aportaría algunas viviendas con sus correspondientes plazas de garaje a los vendedores

Posición

- ✓ Ciudad
- ✓ Área Comercial
- ✓ Pueblo de Montaña
- ✓ Cerca de Tiendas
- ✓ Cerca de Ciudad
- ✓ Cerca de Colegios

Aparcamiento

- ✓ Subterráneo
- ✓ Cubierto

Estado

- ✓ Excelente

Servicios Públicos

- ✓ Electricidad
- ✓ Agua Potable

Vistas

- ✓ Panorámicas
- ✓ Urbanas

Categoría

- ✓ Inversion
- ✓ Pre-construcción
- ✓ Reventa

Características

- ✓ Ascensor
- ✓ Cerca de Transporte



ALZADO FRENTE

TORRE 3



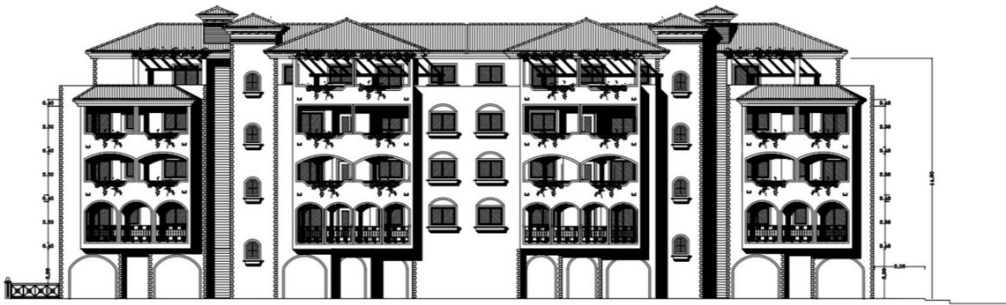

ALZADO POSTERIOR

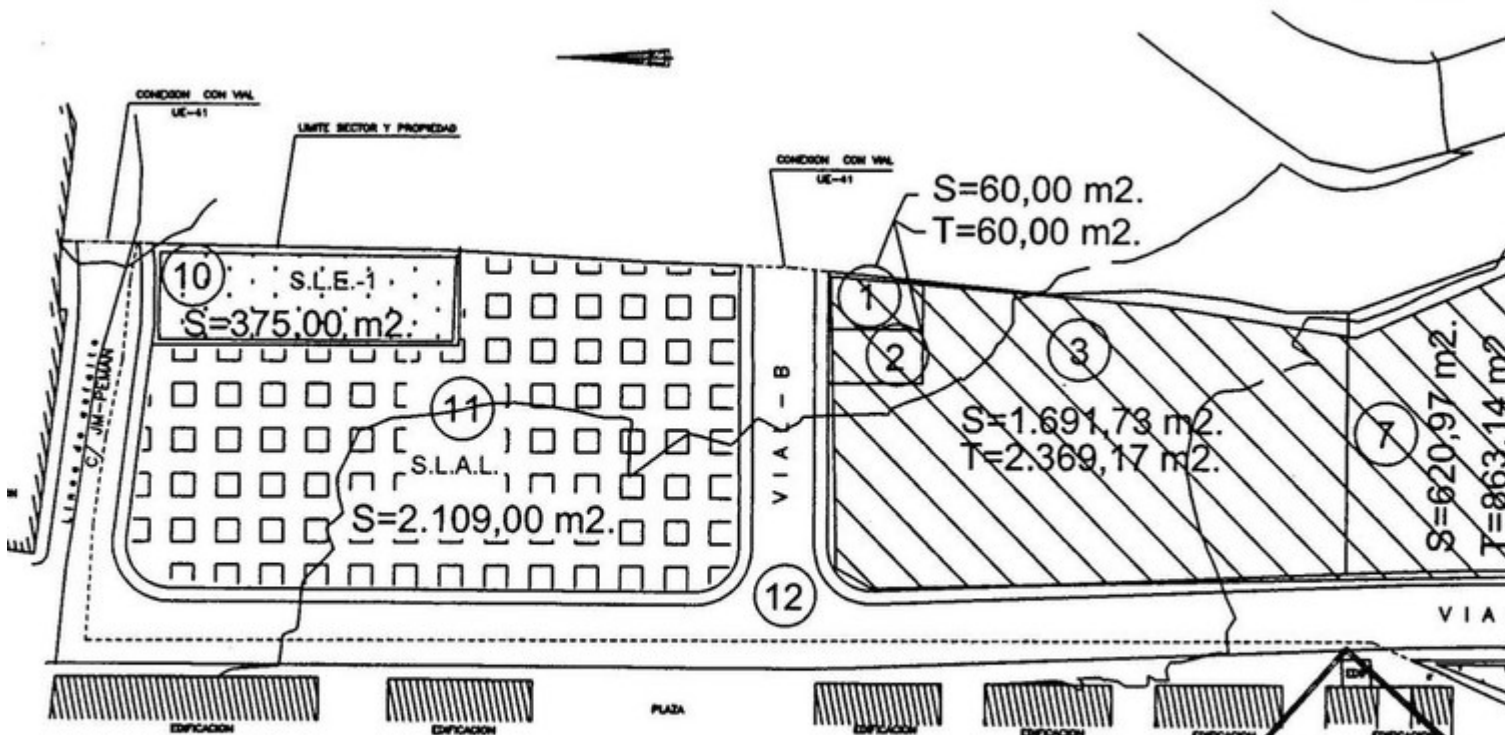

DOCUMENTO
 REFC
 (Sustituye a
 COLEGIO
 ARQUIT

