MIBGROUP.ES

Ventas - Apartamento - Fuengirola

529.000€

www.mibgroup.es
+34 662 58 96 58
info@mibgroup.es

Ref.-ID: MIBGR5243827 **Fuengirola** **Apartamento**

Comunidad: 1,272 EUR / año **IBI: 450 EUR / año** **Basura: 53 EUR / año**

3 **3** **100 m2**

Piso en venta en Torreblanca con terraza y vistas al mar Exclusivo apartamento en Torreblanca, ubicado en una primera planta con altura real de segunda, lo que aporta mayor privacidad y luminosidad. Una vivienda que destaca por su amplitud, su excelente distribución y sus vistas al mar, en una de las zonas residenciales más demandadas de Fuengirola. La propiedad cuenta con aproximadamente 90 m² de vivienda, además de un lavadero independiente de unos 20 m² y una espectacular terraza de 25 m², ideal para disfrutar del sol de tarde gracias a su orientación oeste y a sus agradables vistas al Mediterráneo. El interior se distribuye en 3 dormitorios, todos con armarios empotrados y revestidos, 2 baños completos (uno de ellos en suite) y 1 aseo adicional, ofreciendo comodidad tanto para familias como para quienes buscan espacio extra. La cocina es independiente y totalmente equipada, pensada para un uso práctico y funcional en el día a día. La vivienda dispone además de chimenea y aire acondicionado centralizado, creando un ambiente acogedor durante todo el año. Incluye plaza de garaje privada y trastero, un valor añadido imprescindible en la zona. Una propiedad ideal tanto como residencia habitual o segunda Vivienda, que combina ubicación, espacio, vistas y confort en la Costa del Sol.

Posición
- Lado de la Playa
- Cerca de Cuidad
- Cerca de Marina
- Urbanización

Orientación
- Orientación Oeste

Estado
- Excelente estado de conservación

Piscina
- Piscina Comunitaria

Climatización
- Calefacción Central.
- Chimenea
- Suelo Radiante
- Baño

Vistas
- Vistas al Mar
- Vistas a Montaña
- Vistas a Bosques

Caracteristicas
- Terraza Cubierta
- Ascensor
- Armarios Empotrados
- Cerca de Transporte
- Terraza Privada
- WiFi
- Paddle Tenis
- Trastero - Almacén
- Lavadero
- Baño En-Suite
- Suelos de Mármol
- Doble acristalamiento
- Servicio de Autobuses
- Fibra óptica

Muebles
- Completamente Amueblada

Cocina
- Cocina Equipada

Jardin
- Jardín Comunitario

Seguridad
- Recinto Cerrado

Aparcamiento
- Párking Subterráneo
- Párking Privado

Servicios Públicos
- Electricidad
- Agua Potable

Categoría
- Ganga










UNION HOTEL

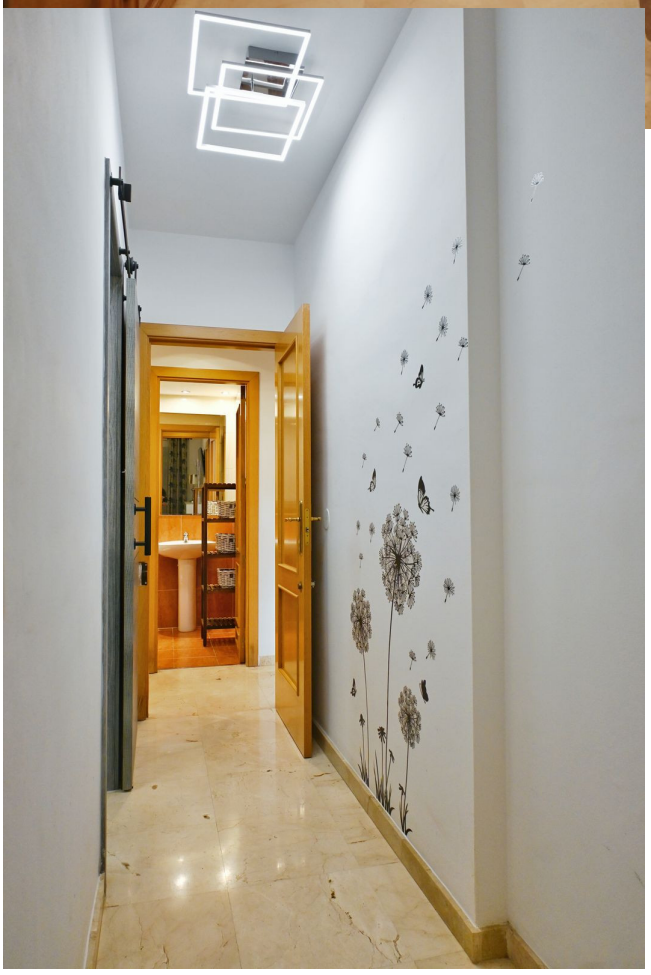
















BOSC






12
UNION HOTEL







