Ventas - Comercial - Marbella

750.000€

www.mibgroup.es
+34 662 58 96 58
info@mibgroup.es

Ref.-ID: MIBGR5264851 **Marbella** **Comercial**



310 m2

Se ofrece en exclusiva la venta de un restaurante de gran prestigio, ampliamente conocido y con alto volumen de clientes diarios. Características del local Restaurante siempre en funcionamiento y muy concurrido Ubicado en una plaza principal, zona de máxima visibilidad y paso constante Compuesto por 5 locales/unidades conectadas Amplio espacio interior con decoración cuidada y elegante 310 m² aproximadamente Equipamiento incluido Mobiliario completo Cocina profesional totalmente equipada Fogones y sistemas de cocción Cámaras frigoríficas y neveras Vajilla, platos y utensilios Instalaciones listas para continuar la actividad Condiciones de la venta Negocio en pleno funcionamiento Traspaso inmediato tras la formalización del pago Posibilidad de traspasar el personal, según necesidad del comprador Ideal para Inversores Grupos de restauración Profesionales del sector que busquen un negocio rentable y consolidado ???? Información confidencial Para más detalles, documentación o concertar visita, contactar directamente.

Posición
- ✔ Ciudad
- ✔ Urbanización

Vistas
- ✔ Vistas a Montaña
- ✔ Vistas al Campo

Muebles
- ✔ Completamente Amueblada

Cocina
- ✔ Cocina Equipada


J110526
d5brn90wad


d5brn90wad


la Menorquina
d5brn90wad
Placer a
la Menorquina
74


d5brn90wad


d5brn90wad


BREAKFAST
TAPAS BBQ
d5brn90wad


TAPAS BBQ
SanMiguel
d5brn90wad

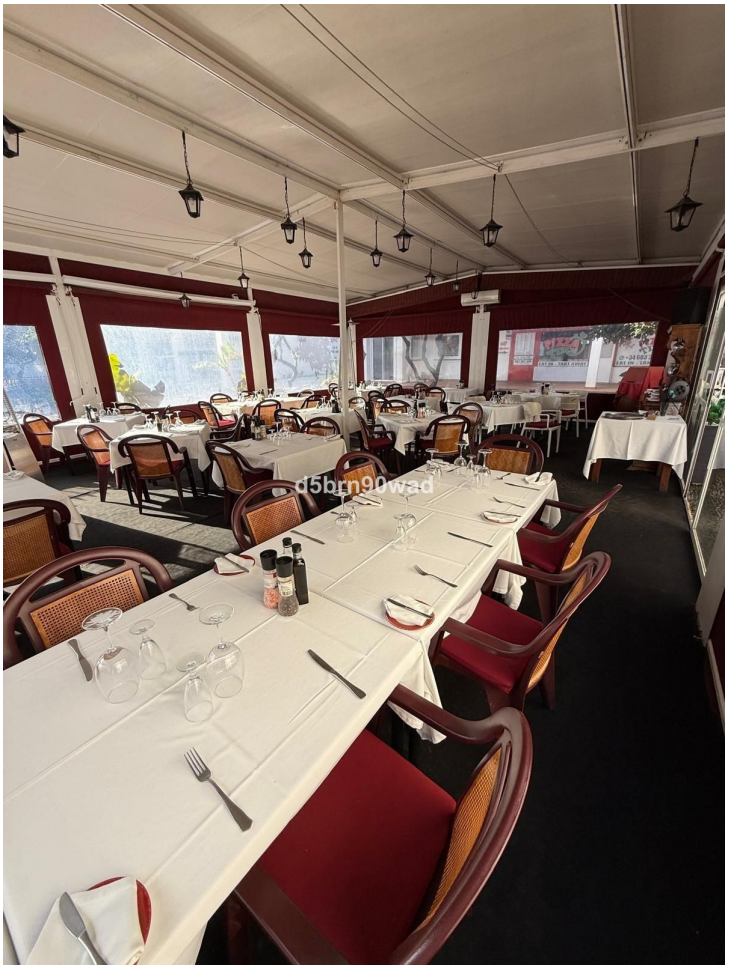
d5brn90wad


SALIDA


JHD526


CERVEZAS
SanMiguel
SINCE 1890


CERVEZAS
SanMiguel
SINCE 1890


Coca-Cola
la Menorquina
4,00€
BEZOYA
d5brn90wad


d5brn90wad


d5brn90wad


d5brn90wad