

Ref.-ID: MIBGR5300275

Fuengirola

Apartamento

Comunidad: 5,004 EUR / año



2



2



84 m2

Ya disponible: residencia de lujo recién terminada en Reserva del Higuierón, lista para visitar de inmediato. Esta unidad de reventa se acaba de terminar y está lista para entrar a vivir. Ubicada en la fase más exclusiva de la promoción, ofrece la comodidad única de estar a solo 500 metros de la playa. Es la única fase donde todos los servicios de alta gama se encuentran en el mismo edificio. En futuras fases, los residentes deberán caminar hasta aquí para acceder a las instalaciones compartidas, lo que hace que esta propiedad sea especialmente cómoda y privada. La casa disfruta de vistas panorámicas al mar desde su posición elevada, con un diseño arquitectónico escalonado que sigue la pendiente natural del terreno. En el interior, encontrará una distribución luminosa y abierta con ventanales de suelo a techo, que ofrece una conexión perfecta entre la vida interior y exterior. Los interiores están acabados con materiales de alta calidad y un diseño tranquilo y moderno. Para mayor practicidad y comodidad, la propiedad incluye dos amplias plazas de aparcamiento subterráneo y un trastero privado de 25 m², ideal para guardar material deportivo, equipaje o artículos de temporada. Los residentes de esta fase tienen acceso interno directo a: Piscina infinita con solárium y bar Piscina cubierta climatizada Spa completo con sauna, hammam, cueva de sal, jacuzzi y salas de masaje Gimnasio con máquinas Technogym y vistas frontales al mar Sala de cine privada Espacio de coworking Jardines paisajísticos y zonas tranquilas para relajarse La vivienda también cuenta con sistemas inteligentes y ecoeficientes, que incluyen domótica, aerotermia, reutilización de agua de lluvia, grifería de bajo consumo, protección solar y paisajismo con plantas autóctonas que reduce el consumo de agua. Los servicios adicionales incluyen conserje disponible los siete días de la semana, una membresía Platinum de un año al Club Deportivo Reserva del Higuierón, acceso al Club de Propietarios privado y transporte comunitario gratuito a las zonas comerciales locales. Esta es una oportunidad única para adquirir una vivienda de segunda mano recién terminada, sin estrenar, en la zona más codiciada de Reserva del Higuierón, con todas las comodidades y servicios directamente en el edificio. Contáctanos para concertar su visita privada.

Posición

- ✓ Suburbano
- ✓ Cerca de Tiendas
- ✓ Cerca del Mar
- ✓ Cerca de Ciudad
- ✓ Cerca de Colegios
- ✓ Urbanización

Climatización

- ✓ Aire Acondicionado
- ✓ A/A Caliente
- ✓ A/A Frio

Cocina

- ✓ Equipada

Servicios Públicos

- ✓ Electricidad

Orientación

- ✓ Sureste

Vistas

- ✓ Mar
- ✓ Panorámicas

Jardín

- ✓ Comunitario

Categoría

- ✓ Inversion
- ✓ Lujo
- ✓ Reventa

Estado

- ✓ Excelente

Características

- ✓ Terraza Cubierta
- ✓ Ascensor
- ✓ Armarios Empotrados
- ✓ Terraza Privada
- ✓ WiFi
- ✓ Sauna
- ✓ Paddle Tennis
- ✓ Baño En-Suite
- ✓ Jacuzzi
- ✓ Doble acristalamiento
- ✓ 24 Horas Recepción
- ✓ Fibra óptica

Seguridad

- ✓ Recinto Cerrado
- ✓ Persianas Eléctricas
- ✓ Portero Automático
- ✓ Seguridad 24 Horas

Piscina

- ✓ Comunitaria
- ✓ Cubierta
- ✓ Con Calefacción

Muebles

- ✓ Sin Amueblar

Aparcamiento

- ✓ Subterráneo







































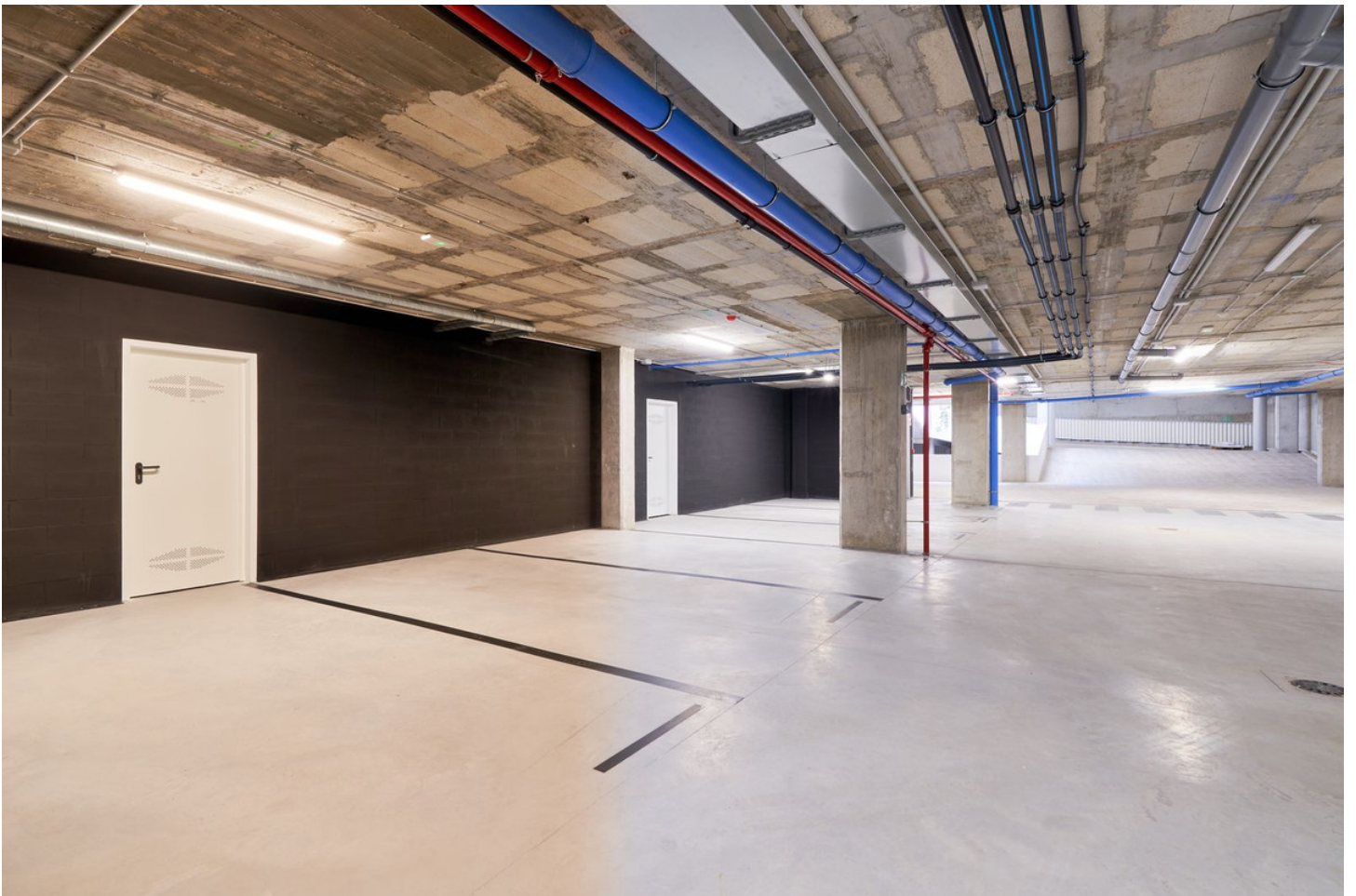



| BLOQUE 1 | | SUPERFICIE CONSTRUIDA VIVIENDA | | | | | | | SUPERFICIE CONSTRUIDA ANEXOS | | | | |
|----------------|--------|--------------------------------|---------------|--------------|--------------------|------------------------|-----------------------|----------------------|------------------------------|----------------|--------|-------------------|-------|
| Unidad | Unidad | Vivienda (m²) | Lavadero (m²) | Terraza (m²) | Patio/terrazo (m²) | Piscina/Lim. agua (m²) | TOTAL CONSTRUIDA (m²) | Pagar/Limitados (m²) | | Trasteros (m²) | | TOTAL ANEXOS (m²) | |
| PLANTA SEGUNDA | 2º F | DELUCE | 84,59 | 3,04 | 36,05 | 0,00 | 0,00 | 123,68 | 14 (2) | 13,50 | 10 (7) | 22,41 | 50,19 |
| | | | | | | | | | 15 (2) | 12,50 | | | |



ESCALA: 1:50
 0 5 10 15 20 25 30 35 40 45 50 55 60 65 70 75 80 85 90 95 100

Las superficies construidas, el volumen total de obra, la cantidad de metros cuadrados y la cantidad de metros cúbicos expresados en esta valoración técnica se aproximan de acuerdo con el método de cálculo, y pueden variar en el momento de la construcción de la obra. El volumen de materiales almacenados, según sea de punto, distribución de la obra y cantidad de obra, puede variar.