

**Ref.-ID: MIBGR5300434**

**Elviria**

**Casa**



**4**



**4**



**342 m2**



**1058 m2**

Villa Contemporánea con Vistas al Mar Cumbres de Elviria · Marbella Este Hay viviendas que cumplen una función... y otras que elevan la forma de vivir. Esta villa ha sido concebida precisamente para eso: ofrecer espacio, privacidad y una experiencia residencial integral en uno de los enclaves más demandados de Marbella Este. Sobre una parcela privada de 1.060 m<sup>2</sup>, la propiedad combina arquitectura contemporánea, amplitud interior y conexión directa con el entorno natural y el mar. Construcción & Nivel de Ejecución La vivienda ha sido construida totalmente a medida, cuidada al detalle y ejecutada a capricho por propietarios exigentes, incorporando soluciones constructivas y equipamientos muy por encima de estándar de mercado. Esto la posiciona como una de las villas con mayor número de extras dentro de su zona. Distribución & Concepto Arquitectónico 4 dormitorios amplios. Baños completos en suite. 2 aseos de cortesía. Ascensor interior desde sótano hasta solárium. Espacio Social · Concepto Abierto Salón amplio + comedor + cocina americana abierta, generando un espacio social continuo, luminoso y altamente funcional, conectado mediante grandes ventanales al jardín y a la piscina. Área Wellness & Entretenimiento Privado Uno de los diferenciales más exclusivos de la propiedad se encuentra en su planta inferior, diseñada como un auténtico espacio de ocio residencial: Sala de cine privada equipada con pantalla panorámica. Sistema envolvente. Techo estrellado con iluminación efecto cielo nocturno, creando una experiencia cinematográfica inmersiva. Además, la vivienda dispone de: Sala de gimnasio totalmente equipada. Espacio adicional destinado a sala de baile / entrenamiento funcional / estudio wellness, adaptable a diferentes usos: yoga, pilates, danza o fitness personalizado. Un concepto que transforma la vivienda en un pequeño resort privado sin necesidad de salir de casa. Exterior · Lifestyle Mediterráneo Piscina privada. Jardín. Pérgolas. Terrazas techadas. Entorno & Ubicación Estratégica Vistas abiertas al mar. Entorno natural con abundante vegetación. Baja densidad urbanística. Máxima privacidad residencial. Próxima a: Playas de Elviria. Marbella centro. Aeropuerto de Málaga. Zonas comerciales y restauración. Y rodeada de campos de golf de referencia como Santa María Golf, Greenlife Golf o Cabopino Golf. Posicionamiento de Valor Una propiedad pensada para quien busca algo más que metros cuadrados: busca experiencia, exclusividad y calidad de vida.

**Posición**

- ✓ Cerca del Mar

**Climatización**

- ✓ Aire Acondicionado
- ✓ A/A Frio
- ✓ Calefacción Central.
- ✓ Suelo Radiante
- ✓ Baño

**Orientación**

- ✓ Suroeste

**Vistas**

- ✓ Mar
- ✓ Campo
- ✓ Jardín
- ✓ Piscina
- ✓ Bosques

**Estado**

- ✓ Excelente

**Características**

- ✓ Terraza Cubierta
- ✓ Ascensor
- ✓ Armarios Empotrados
- ✓ Cerca de Transporte
- ✓ Terraza Privada
- ✓ Solario
- ✓ WiFi
- ✓ Gimnasio
- ✓ Sala de Juegos
- ✓ Trastero
- ✓ Lavadero
- ✓ Baño En-Suite
- ✓ Jacuzzi
- ✓ Barbacoa
- ✓ Doble acristalamiento
- ✓ Domotica
- ✓ Restaurant
- ✓ Cerca de la Mezquita
- ✓ Sótano

**Piscina**

- ✓ Privada

**Muebles**

- ✓ Parcialmente

**Cocina**

- ✓ Equipada

**Jardin**

- ✓ Privado

**Seguridad**

- ✓ Persianas Eléctricas
- ✓ Portero Automático
- ✓ Alarma
- ✓ Seguridad 24 Horas
- ✓ Caja fuerte

**Aparcamiento**

- ✓ Subterráneo
- ✓ Garaje

**Categoría**

- ✓ Lujo











































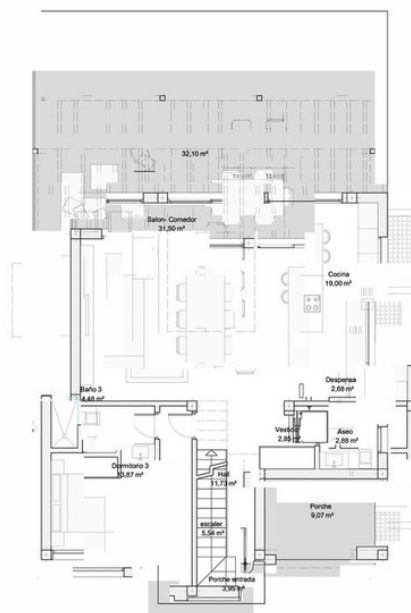
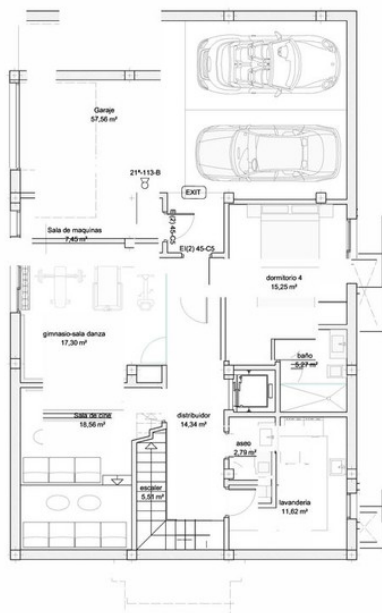

PLANO:  
PLANTA SOTANO - BAJA  
ESCALA: A1 1/50 A3 1/100

ESCALA: A3 1/50 A3 1/100

PM-01	
-------	--

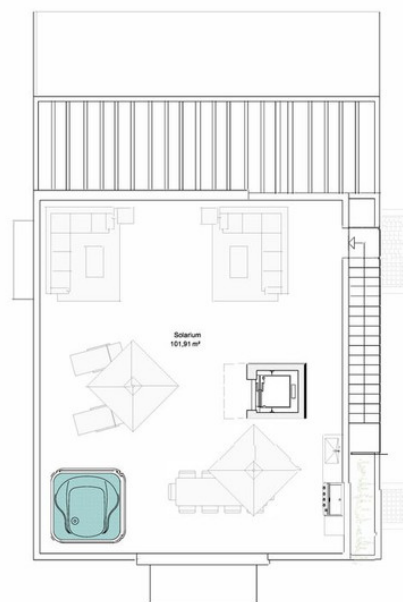
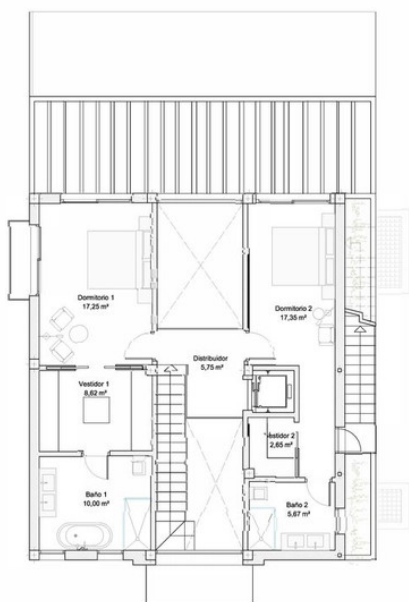

PLANO:	PLANTA ALTA - CUBIERTA
ESCALA:	A1 1/50 A3 1/100

SCALE: A1 1/50, A3 1/100

ISSN: 0000-0000

PM-02



