Ventas - Apartamento - Estepona

155.000€

www.mibgroup.es
+34 662 58 96 58
info@mibgroup.es

Ref.-ID: MIBGR5300833 **Estepona** **Apartamento**

Comunidad: 720 EUR / año **IBI: 221 EUR / año** **Basura: 83 EUR / año**

 **1**

 **1**

 **59 m2**

Bonito apartamento dúplex en la urbanización Las Abejeras - Forest Hills, Estepona. A unos 20 minutos en coche del centro de la ciudad y de San Pedro. A 6 km del exclusivo centro comercial Laguna Village y de la playa. Orientación sur con espectaculares vistas panorámicas al mar, a Gibraltar y a la costa africana. Consta de: Hall de entrada. Salón/comedor con acceso directo a la amplia terraza. Cocina americana totalmente equipada. En la planta inferior se encuentra un dormitorio doble con un cuarto de baño baño en suite con bañera. Aire acondicionado frío/calor. La urbanización cuenta con una piscina comunitaria, gimnasio, jardines y zona infantil. El apartamento no tiene ni garaje ni ascensor

Orientación
- ✔ Orientación Sur

Vistas
- ✔ Vistas al Mar
- ✔ Vistas a Montaña
- ✔ Vistas Panorámicas

Estado
- ✔ Buen estado de conservación

Caracteristicas
- ✔ Terraza Privada
- ✔ Baño En-Suite

Piscina
- ✔ Piscina Comunitaria

Muebles
- ✔ Opcionales

Climatización
- ✔ Aire Acondicionado

Jardin
- ✔ Jardín Comunitario


LAS ABEJER





















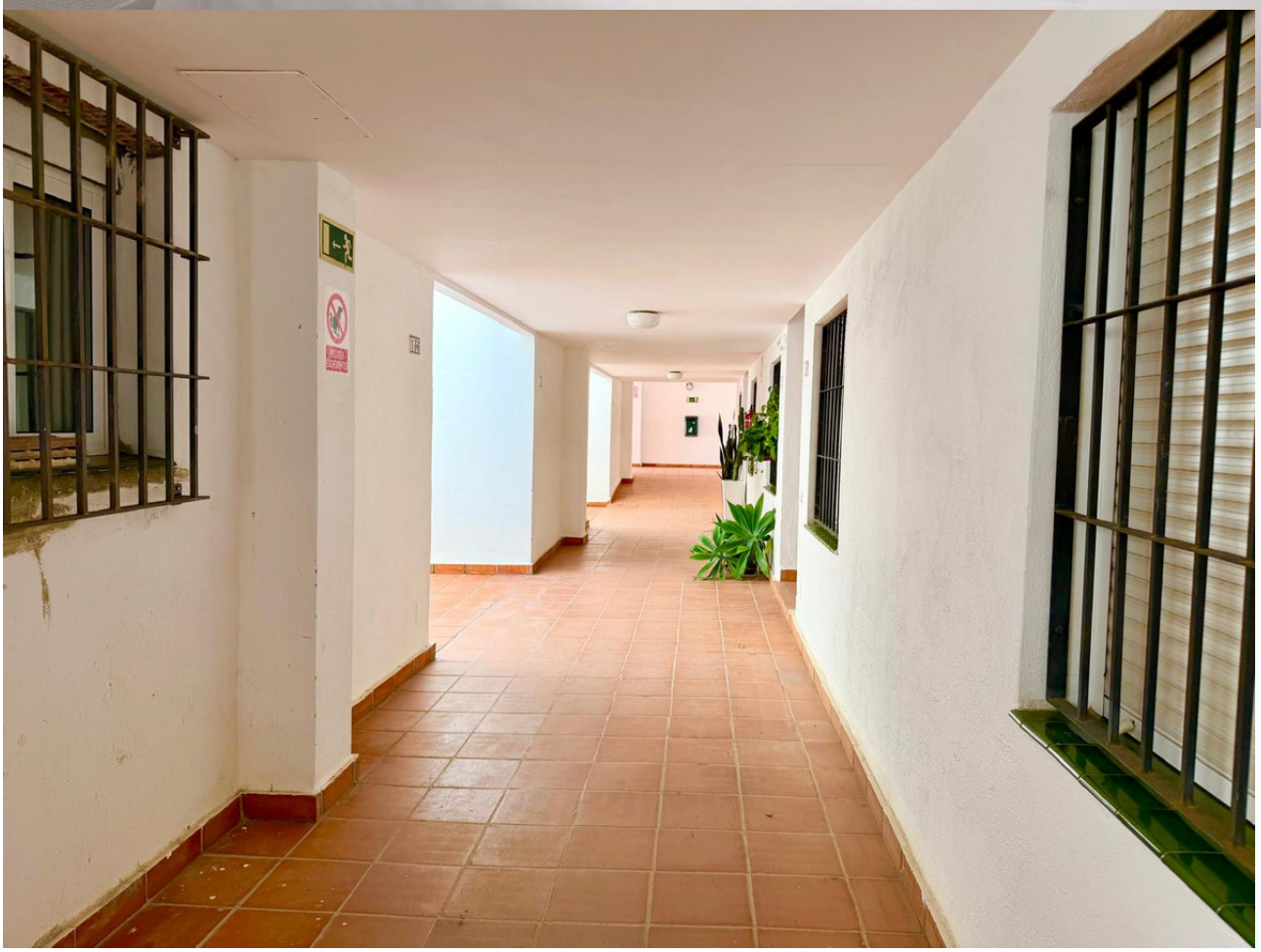




SPINNING


LAS ABEJERAS




LAS ABEJERAS