Ventas - Comercial - Marbella

4.500.000€

www.mibgroup.es
+34 662 58 96 58
info@mibgroup.es

Ref.-ID: MIBGR5314732 **Marbella** **Comercial**

1018 m2

En venta este céntrico hostal Tiene una superficie total: 918 m² + 100 m² de terraza solárium con vistas privilegiadas. - Distribución: Planta baja, primera, segunda y terraza. - Hostal: 24 habitaciones completamente equipadas y operativas. - Apartamentos: 3 apartamentos independientes en el edificio, cada uno con cocina, salón, 2 dormitorios y terraza, ideales para alquiler vacacional (capacidad de 4-6 personas). - Vivienda privada: Una casa de 4 dormitorios con 2 baños, salón, cocina y un amplio patio de más de 50 m²

Posición
- ✔ Cerca de Puerto
- ✔ Cerca de Tiendas
- ✔ Cerca del Mar

Estado
- ✔ Buen estado de conservación

Caracteristicas
- ✔ Cerca de Transporte





























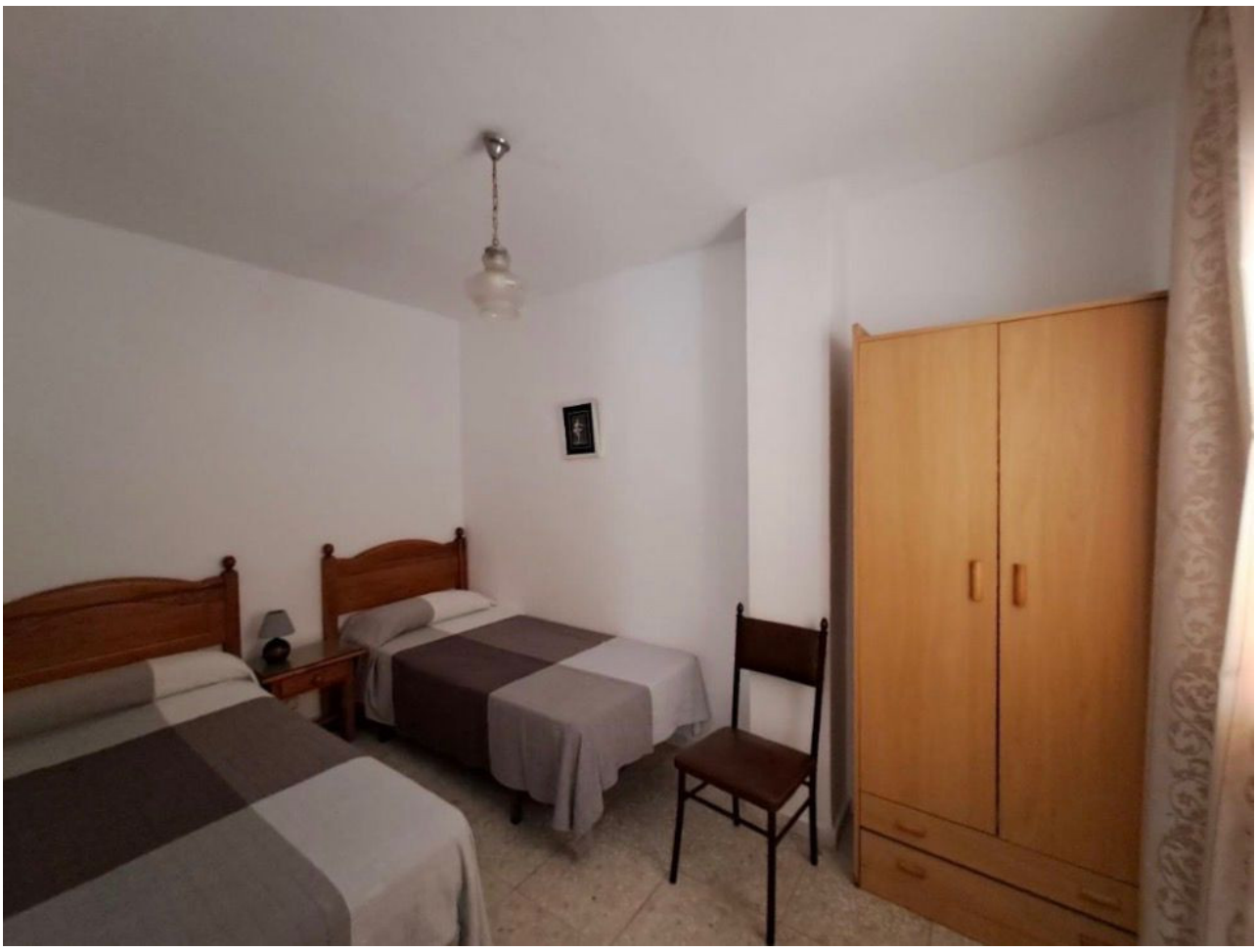






















EXTINTOR















