Ventas - Apartamento - Mijas Costa

649.000€

www.mibgroup.es
+34 662 58 96 58
info@mibgroup.es

Ref.-ID: MIBGR5315254 **Mijas Costa** **Apartamento**

Comunidad: 3,948 EUR / año **IBI: 657 EUR / año** **Basura: 77 EUR / año**

 **3**

 **2**

 **139 m2**

Descubra este elegante apartamento en primera planta en la exclusiva zona de El Chaparral, en Mijas Costa, con orientación suroeste y una ubicación privilegiada entre Fuengirola y La Cala de Mijas. El amplio y luminoso salón-comedor da directamente a una amplia terraza orientada al suroeste, perfecta para disfrutar del sol de la tarde y del clima mediterráneo durante todo el año. La cocina independiente, totalmente equipada, conecta con una práctica zona de lavandería. El apartamento ofrece tres dormitorios dobles con armarios empotrados y dos baños completos, incluyendo el dormitorio principal con baño en suite, lo que proporciona comodidad y privacidad. Su distribución funcional lo convierte en ideal como residencia permanente, casa de vacaciones o inversión en la Costa del Sol. La propiedad también incluye un trastero y una plaza de aparcamiento subterráneo. La comunidad cuenta con jardines paisajísticos, piscinas para adultos y niños, gimnasio, club social y servicio de conserjería. Con excelente acceso a las autopistas A7 y AP7, se encuentra a tan solo 10 minutos de Fuengirola, 5 minutos de La Cala de Mijas y 25 minutos del Aeropuerto de Málaga, rodeado de playas, campos de golf y todos los servicios esenciales.

Posición
- ✔ Lado de la Playa
- ✔ Cerca de Golf
- ✔ Cerca de Tiendas
- ✔ Cerca del Mar
- ✔ Cerca de Cuidad
- ✔ Urbanización

Orientación
- ✔ Orientación Suroeste
- ✔ Orientación Oeste

Estado
- ✔ Excelente estado de conservación

Piscina
- ✔ Piscina Comunitaria

Climatización
- ✔ Aire Acondicionado
- ✔ A/A Caliente
- ✔ A/A Frio

Vistas
- ✔ Vistas a Jardín

Caracteristicas
- ✔ Terraza Cubierta
- ✔ Ascensor
- ✔ Armarios Empotrados
- ✔ Cerca de Transporte
- ✔ Terraza Privada
- ✔ Gimnasio
- ✔ Trastero - Almacén
- ✔ Lavadero
- ✔ Baño En-Suite
- ✔ Suelo de Madera
- ✔ Doble acristalamiento
- ✔ 24 Horas Recepción
- ✔ Fibra óptica

Muebles
- ✔ Opcionales

Cocina
- ✔ Cocina Equipada

Jardin
- ✔ Jardín Comunitario

Seguridad
- ✔ Recinto Cerrado
- ✔ Portero Automático
- ✔ Seguridad 24 Horas

Aparcamiento
- ✔ Párking Subterráneo
- ✔ Párking Privado

Categoría
- ✔ Casas de vacaciónes
- ✔ Inversion
- ✔ Reventa

























































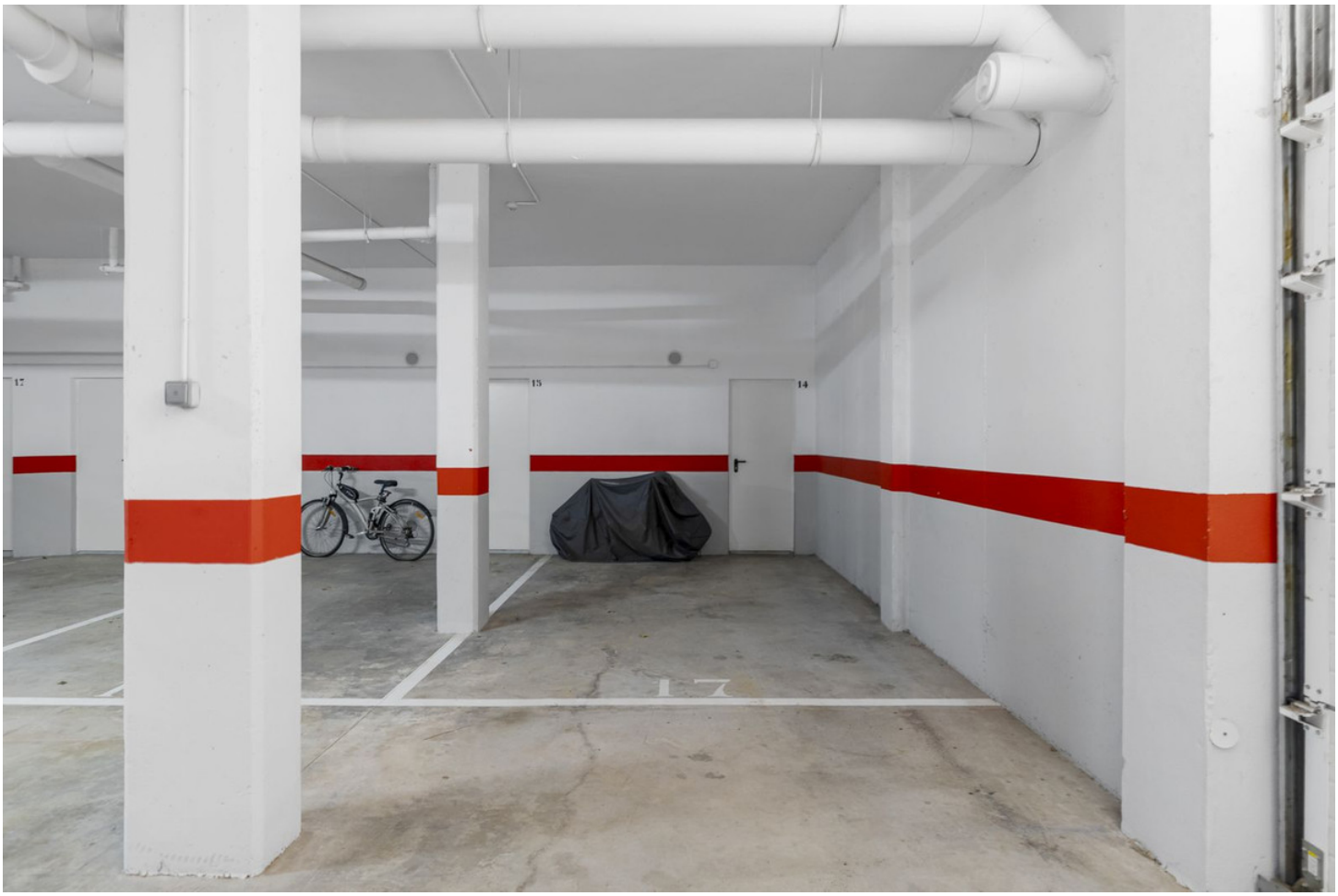












TECHNOGYM














RESIDENCIAL MEDITERRANEO

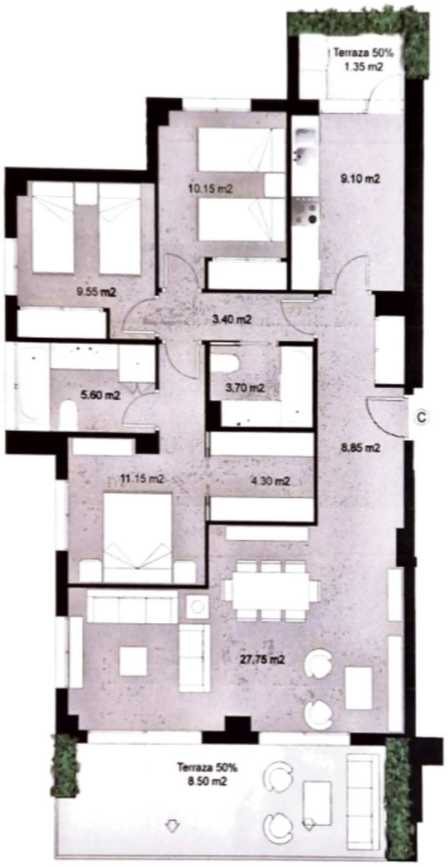
Terraza 50%
1.35 m2
9.10 m2
10.15 m2
9.55 m2
3.40 m2
5.60 m2
3.70 m2
C
8.85 m2
11.15 m2
4.30 m2
27.75 m2
Terraza 50%
8.50 m2