Ventas - Apartamento - Torremolinos

529.000€

www.mibgroup.es
+34 662 58 96 58
info@mibgroup.es

Ref.-ID: MIBGR5344441 **Torremolinos** **Apartamento**

Comunidad: 1,620 EUR / año **IBI: 896 EUR / año**

 **2**

 **2**

 **132 m2**

Ubicado en una de las zonas más demandadas de Playamar, a pocos minutos andando de la playa y su agradable Paseo Marítimo, este luminoso piso destaca por su amplitud, ubicación y grandes posibilidades. La vivienda, situada en una quinta planta, cuenta con abundante luz natural y unas agradables vistas despejadas al mar. Actualmente dispone de 2 dormitorios, habiéndose ampliado el tercero con el salón, para crear un espacio más acogedor, cómodo y confortable. Dispone además de 2 baños completos, cocina independiente y una terraza ideal para disfrutar del clima y sus vistas. Se encuentra en un recinto privado con piscina, zona infantil y amplias zonas ajardinadas, perfecto tanto como residencia habitual, o como segunda vivienda. La propiedad se vende junto con un local de 42 m2, actualmente utilizado como garaje y trastero, pero con otras opciones de uso, lo que añade un gran valor añadido a la vivienda. Una oportunidad única para vivir cerca del mar, con espacio, luz y muchas posibilidades en una de las mejores zonas de la Costa del Sol. Haga de esta vivienda su hogar ideal ...No deje de llamarme y le amplío información!

Orientación
- ✔ Orientación Sur

Piscina
- ✔ Piscina Comunitaria

Climatización
- ✔ Aire Acondicionado
- ✔ Calefacción Central.

Vistas
- ✔ Vistas al Mar

Caracteristicas
- ✔ Ascensor
- ✔ Terraza Privada
- ✔ Suelo de Madera

Muebles
- ✔ Sin Amueblar

Aparcamiento
- ✔ Garaje

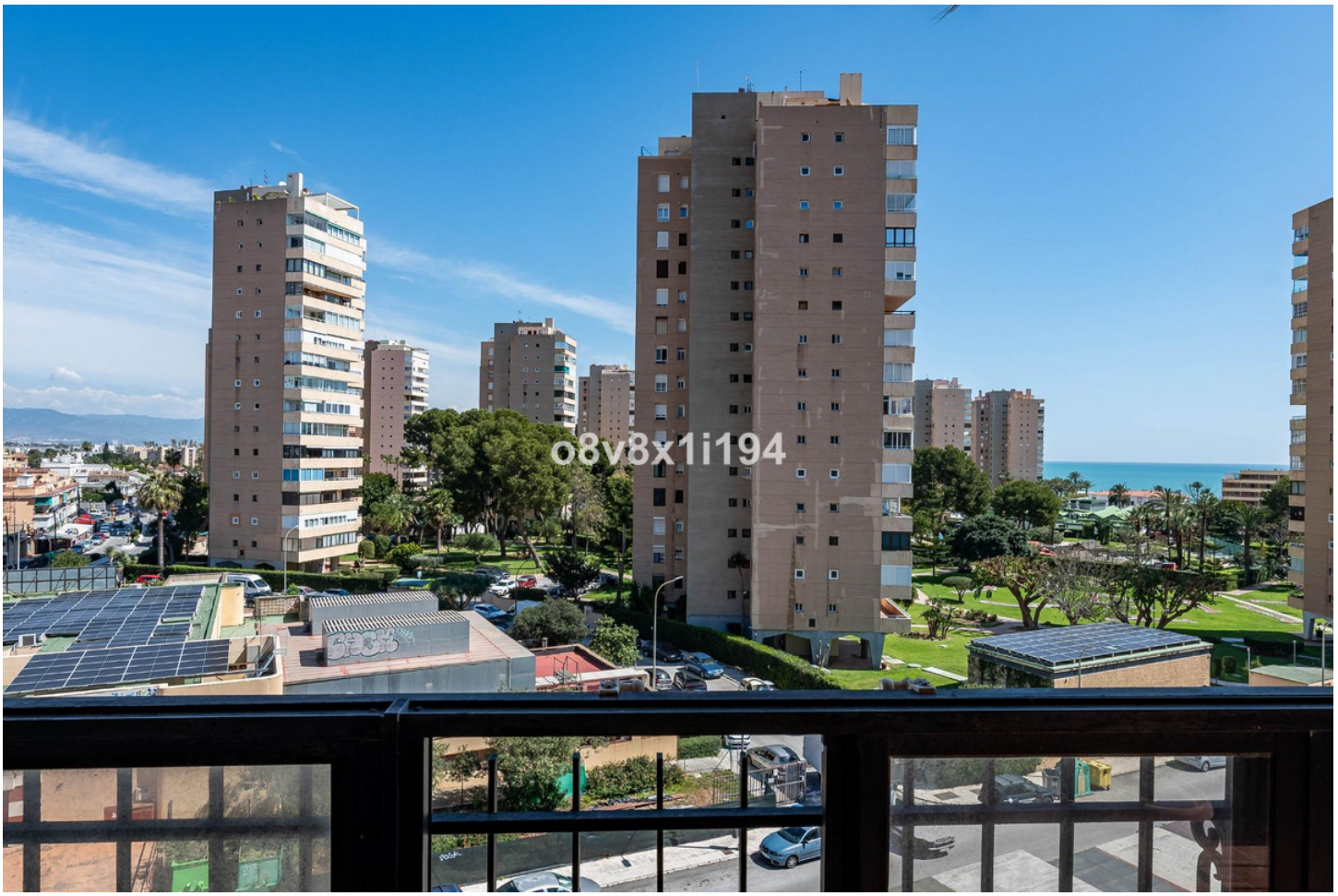
o8v8x1i194


o8v8x1i194


o8v8x1i194


o8v8x1i194







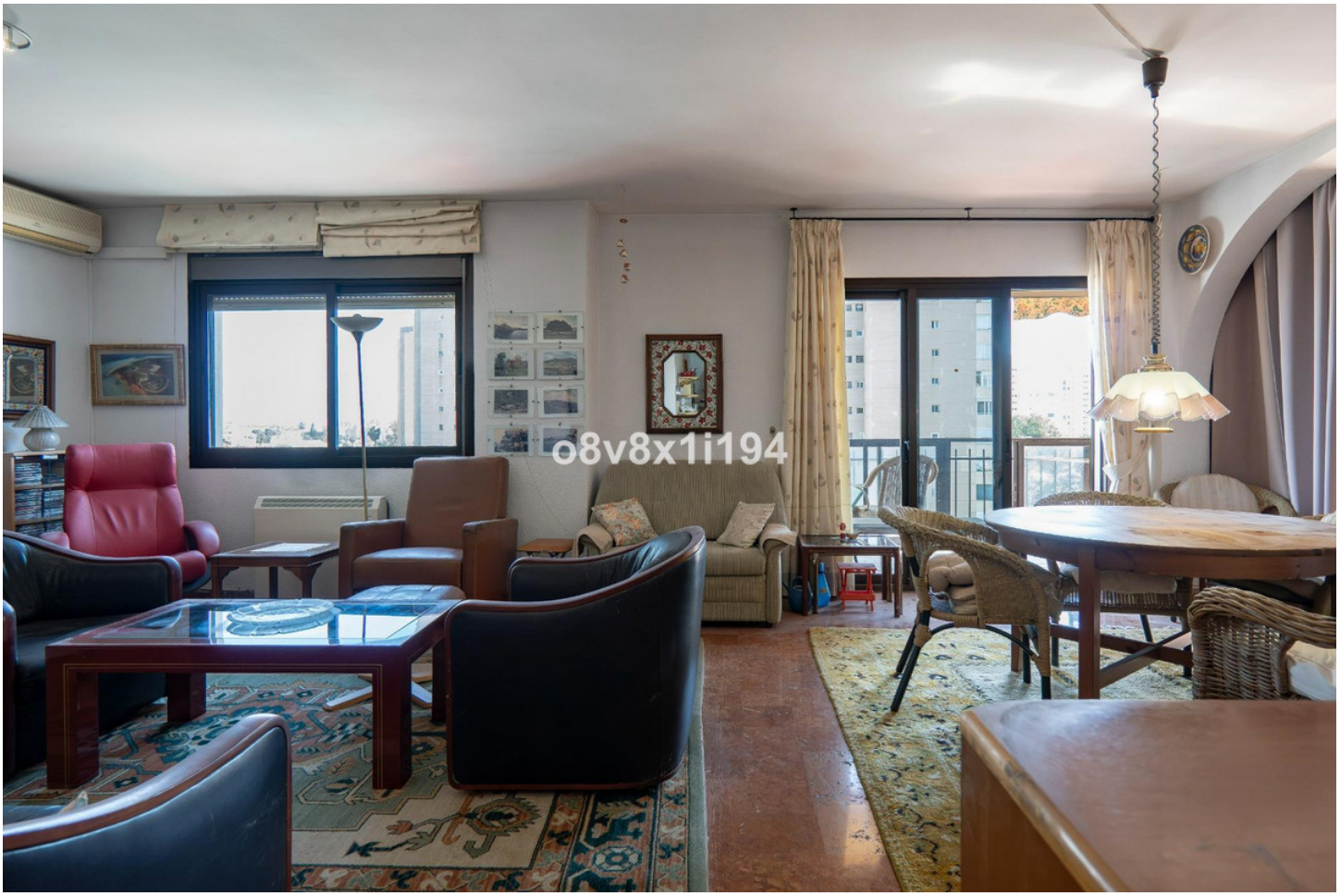







ANTES




o8v8x1i194









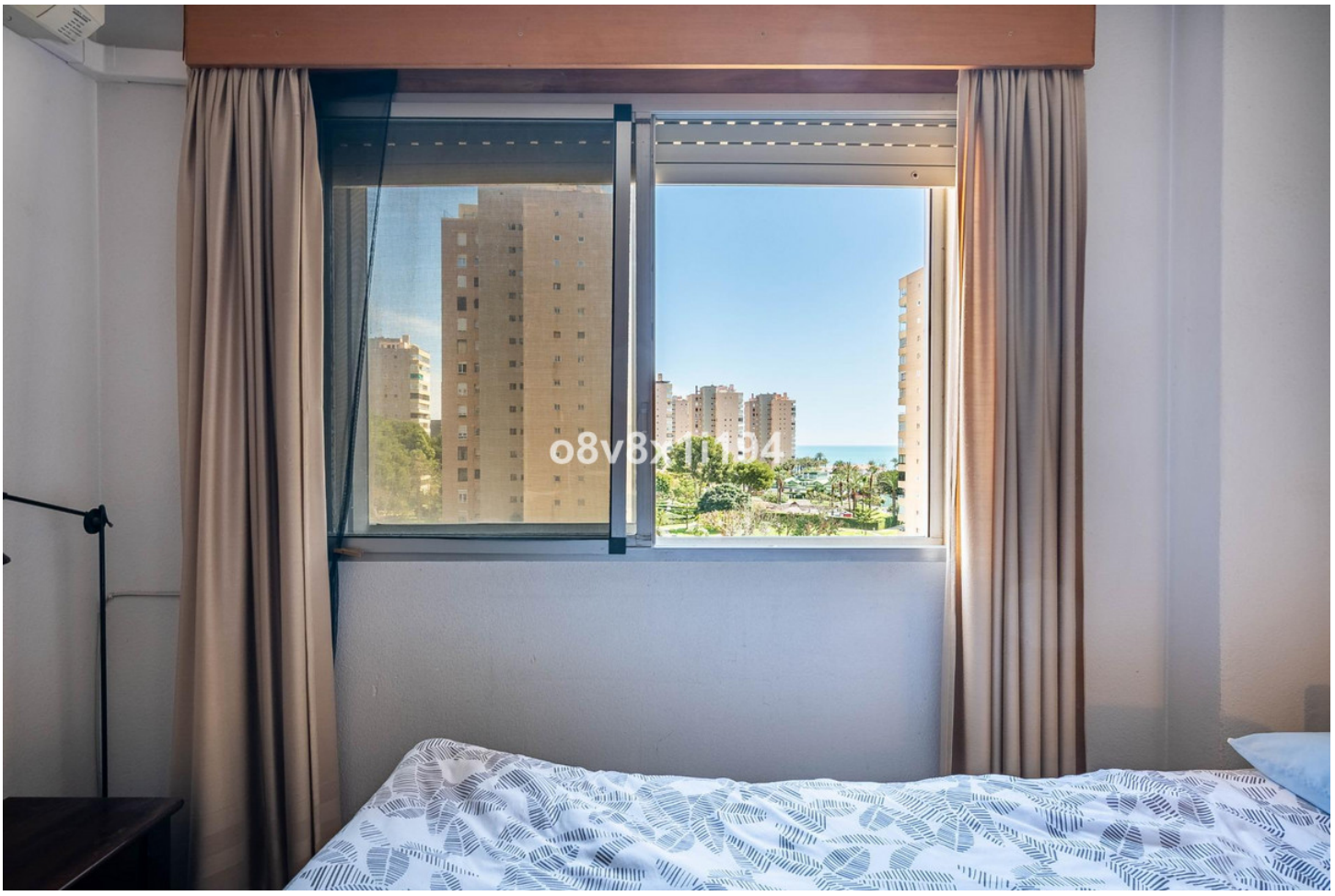

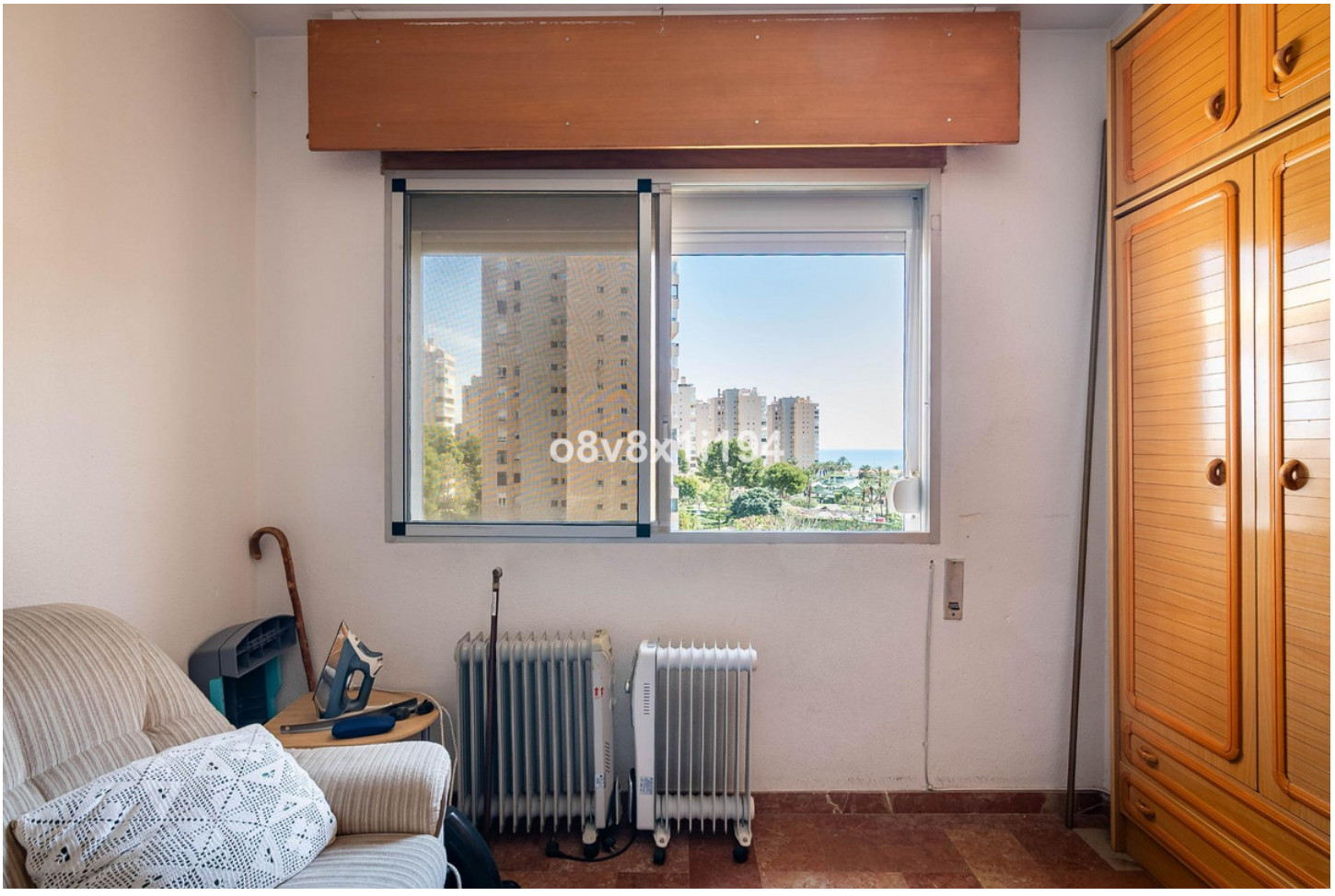


o8v8x1i194


o8v8x1i194


o8v8x1i194


o8v8x1i194


o8v8x1i194


o8v8x1i194






o8v8x1i194


VADO PERMANENTE
AYTO. DE TORREMOLINOS
LICENCIA Nº
o8v8x1i194










SALIDA
o8v8x1i194


o8v8x1i194


o8v8x1i194


o8v8x1i194




5


5


16.46 m
13.53 m
Balcón
7.49 m²
Salón
31.64 m²
Cocina
7.44 m²
Pasillo
4.15 m²
Baño
3.68 m²
Pasillo
8.69 m²
Pasillo
8.82 m²
12.21 m²


Balcón
Salón
Cocina
Pasillo
Baño
Pasillo
Pasillo
0m
5m