Ventas - Apartamento - Torrequebrada

885.000€

www.mibgroup.es
+34 662 58 96 58
info@mibgroup.es

Ref.-ID: MIBGR5346940 **Torrequebrada** **Apartamento**

Comunidad: 3,984 EUR / año **IBI: 896 EUR / año** **Basura: 68 EUR / año**

 **3**  **3**  **185 m2**

Imagine despertar con los primeros rayos de sol iluminando su amplio salón, mientras el azul infinito del Mediterráneo se abre ante usted. Este exclusivo dúplex de 185 m² en Benalmádena, Torrequebrada combina a la perfección confort moderno, elegancia y una ubicación privilegiada. Construido en 2023 y en perfecto estado, la vivienda cuenta con acabados contemporáneos y luminosos que crean un ambiente sofisticado y acogedor. En la planta superior encontrará un espacioso salón con zona de comedor y cocina abierta, ideal para el día a día y para recibir invitados. Desde aquí se accede a una gran terraza orientada al sur-suroeste, perfecta para disfrutar de espectaculares atardeceres y vistas al mar. También hay un recibidor y un aseo de cortesía. La planta inferior sorprende con un amplio hall de entrada, algo poco común en apartamentos en España, que aporta una auténtica sensación de hogar. Aquí se encuentran tres dormitorios amplios y luminosos. El dormitorio principal dispone de baño en suite con ducha y acceso directo a un patio privado cerrado, ideal para instalar una sauna, gimnasio o zona de relax a la sombra. Los otros dos dormitorios también tienen vistas al mar y comparten un baño moderno con ducha. Gracias a su distribución en dos niveles, junto con la terraza, el patio y sus espacios amplios, la vivienda ofrece sensaciones similares a una casa adosada. Extras: – 2 plazas de aparcamiento en garaje subterráneo – Amplio trastero junto a la vivienda – Comunidad exclusiva de solo 12 apartamentos, muy cuidada – Piscina comunitaria con vistas panorámicas – Licencia turistica Ubicación inmejorable: a poca distancia a pie del mar, a solo 100 metros de Mercadona, cerca de restaurantes como el prestigioso Trocadero, transporte público y colegio internacional. Una propiedad ideal tanto para vivir como para invertir.

Posición
- ✔ Lado de la Playa
- ✔ Cerca de Golf
- ✔ Cerca de Tiendas
- ✔ Cerca del Mar
- ✔ Cerca de Cuidad
- ✔ Cerca de Colegios
- ✔ Urbanización

Orientación
- ✔ Orientación Sur
- ✔ Orientación Suroeste

Estado
- ✔ Excelente estado de conservación

Piscina
- ✔ Piscina Comunitaria

Climatización
- ✔ Aire Acondicionado

Vistas
- ✔ Vistas al Mar

Caracteristicas
- ✔ Terraza Cubierta
- ✔ Ascensor
- ✔ Armarios Empotrados
- ✔ Cerca de Transporte
- ✔ Terraza Privada
- ✔ Trastero - Almacén
- ✔ Lavadero
- ✔ Baño En-Suite
- ✔ Doble acristalamiento
- ✔ Cerca de una Iglesia
- ✔ Fibra óptica

Muebles
- ✔ Opcionales

Cocina
- ✔ Cocina Equipada

Jardin
- ✔ Jardín Comunitario

Seguridad
- ✔ Recinto Cerrado
- ✔ Portero Automático

Aparcamiento
- ✔ Garaje
- ✔ Párking Comunitario

Servicios Públicos
- ✔ Electricidad

Categoría
- ✔ Lujo
- ✔ Reventa
- ✔ Contemporáneo





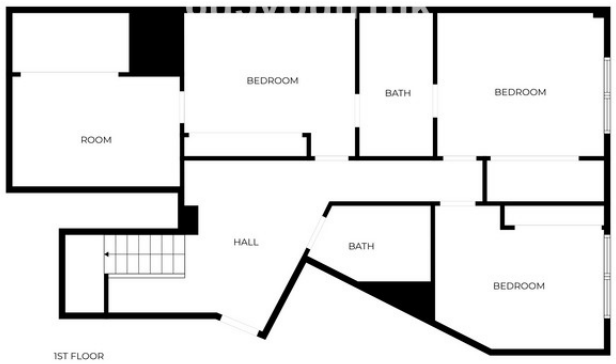

SIZES ARE APPROXIMATE, ACTUAL MAY VARY.










6u5vbuh1hk


6u5vbuh1hk


6u5vbuh1hk


6u5vbuh1hk



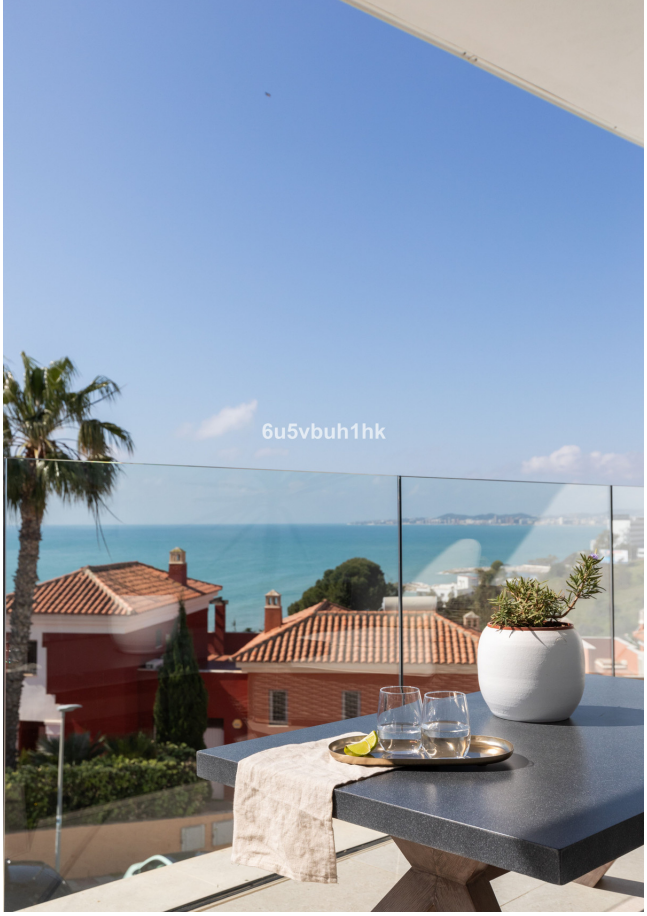




6u5vbuh1hk


6u5vbuh1hk


6u5vbuh1hk


6u5vbuh1hk


u5vbuh1hk


6u5vbuh1hk


6u5vbuh1hk


6u5vbuh1hk






6u5vbuh1hk

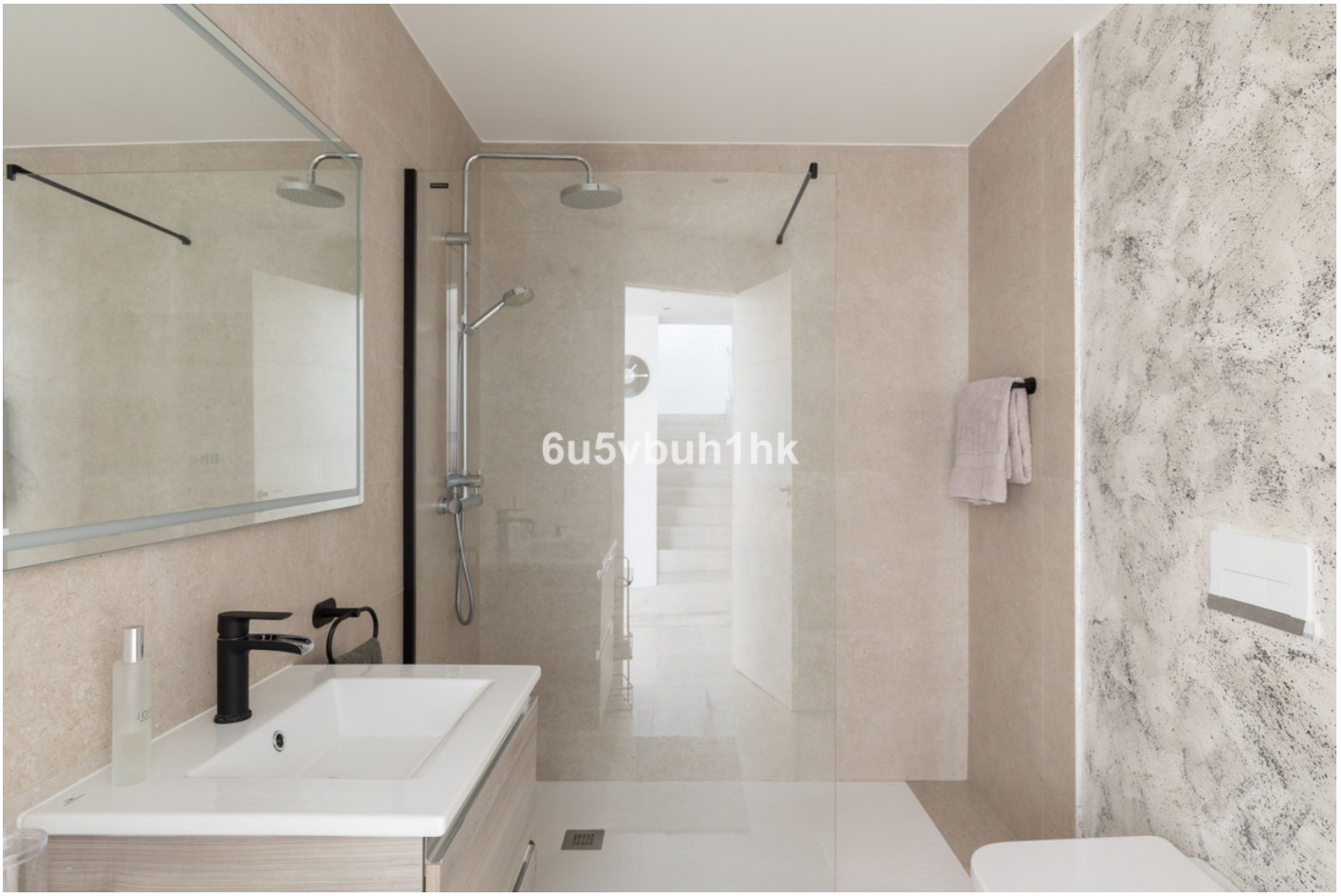
6u5vbuh1hk


6u5vbuh1hk


6u5vbuh1hk


6u5vbuh1hk

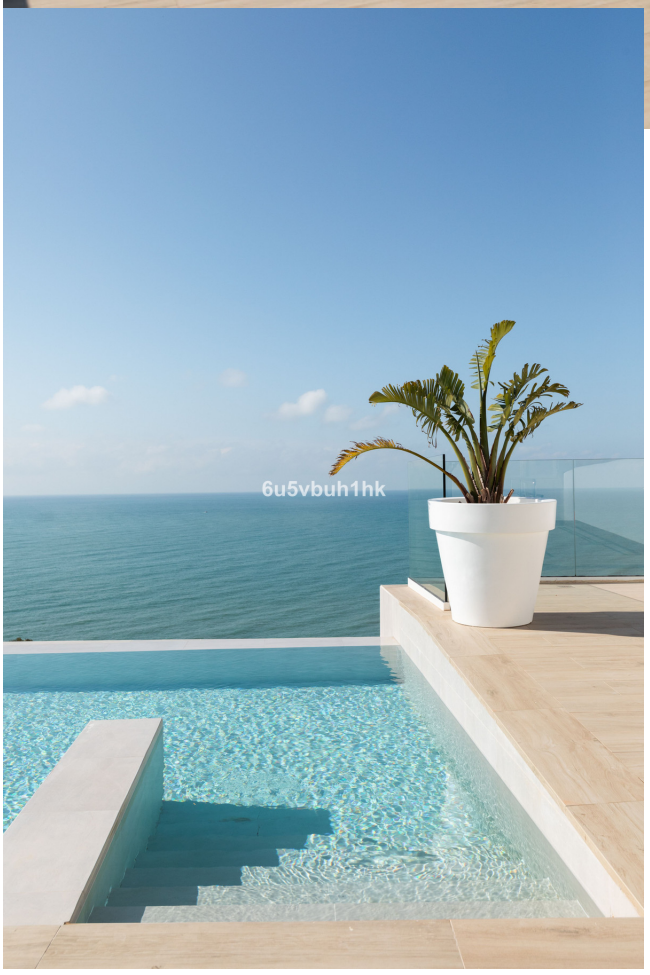
6u5vbuh1hk


6u5vbuh1hk


6u5vbuh1hk






6u5vbuh1hk