Ventas - Casa - Estepona

2.750.000€

www.mibgroup.es
+34 662 58 96 58
info@mibgroup.es

Ref.-ID: MIBGR5366632 **Estepona** **Casa**

6 **5** **520 m2** **5900 m2**

Exclusiva finca cerca del centro y de la playa de Estepona. Ubicada en el privilegiado entorno de Estepona, en Reinoso a 2 km del centro y playa de Estepona, esta extraordinaria propiedad combina privacidad, amplitud y un completo programa de ocio y bienestar en una parcela de 5.860 m². La vivienda principal cuenta con una superficie construida de 1.096 m², distribuida de forma funcional y elegante. Dispone de cuatro amplios dormitorios, además de un despacho con posibilidad de convertirse en un quinto dormitorio, así como cuatro baños completos y un aseo de cortesía. La zona de día ofrece un salón principal y un acogedor salón de televisión, además de un comedor independiente. La cocina, completamente equipada, incluye zona office y lavadero, pensada para el máximo confort en el día a día. Destaca también una espectacular bodega diseñada para celebraciones, equipada con bar y espacio específico para la conservación de vinos. La propiedad incorpora una completa zona de bienestar con spa privado, que incluye sauna, hidromasaje, ducha de hidromasaje y gimnasio. En el exterior, los espacios están cuidadosamente diseñados para el disfrute: porche y solárium junto a la piscina, creando un ambiente ideal para el descanso y el ocio. La finca dispone además de garaje para dos vehículos con acceso automatizado. Entre sus exclusivas dotaciones destacan: • Ascensor con capacidad para cuatro personas • Piscina de 110 m³ con impresionante cascada en cortina de 3 metros de altura • Pista de tenis individual • Zona ecuestre con vestuarios, dos boxes para caballos y almacén • Entrada principal con cancela automática • Paseo de hormigón impreso de 150 metros, decorado con pérgolas cubiertas de glicinias azules, bancos de madera y una fuente semicircular con 16 surtidores La finca está preparada para el mantenimiento eficiente de sus amplias zonas verdes, con depósito de agua para riego de 100.000 litros y pozo propio con bomba sumergida. El diseño paisajístico incluye un elegante jardín francés con rosales, palmeras, fuente ornamental y bancos de cerámica, además de dos huertos: uno con variedad de frutales y otro con aproximadamente 70 naranjos navelate. Todo el conjunto se completa con jardines iluminados, que realzan la belleza de la propiedad también durante la noche.

Posición
- ✔ Ciudad
- ✔ Campo
- ✔ Cerca de Tiendas
- ✔ Cerca del Mar
- ✔ Cerca de Cuidad

Orientación
- ✔ Orientación Sur

Estado
- ✔ Buen estado de conservación

Piscina
- ✔ Piscina Privada

Climatización
- ✔ Aire Acondicionado
- ✔ Chimenea

Vistas
- ✔ Vistas al Mar
- ✔ Vistas a Montaña
- ✔ Vistas al Campo
- ✔ Vistas Panorámicas
- ✔ Vistas a Piscina

Caracteristicas
- ✔ Terraza Cubierta
- ✔ Ascensor
- ✔ Armarios Empotrados
- ✔ Terraza Privada
- ✔ Solario
- ✔ TV Satélite
- ✔ WiFi
- ✔ Gimnasio
- ✔ Sauna
- ✔ Sala de Juegos
- ✔ Pista de Tenis
- ✔ Aprtmnt. Huéspedes
- ✔ Trastero - Almacén
- ✔ Lavadero
- ✔ Baño En-Suite
- ✔ Jacuzzi
- ✔ Bar
- ✔ Barbacoa
- ✔ Doble acristalamiento
- ✔ Sótano
- ✔ Fibra óptica

Muebles
- ✔ Completamente Amueblada

Cocina
- ✔ Cocina Equipada

Jardin
- ✔ Jardín Privado
- ✔ Jardín Paisajistico

Aparcamiento
- ✔ Garaje
- ✔ Párking Cubierto
- ✔ Más de un aparcamiento

Servicios Públicos
- ✔ Electricidad
- ✔ Agua Potable
- ✔ Teléfono









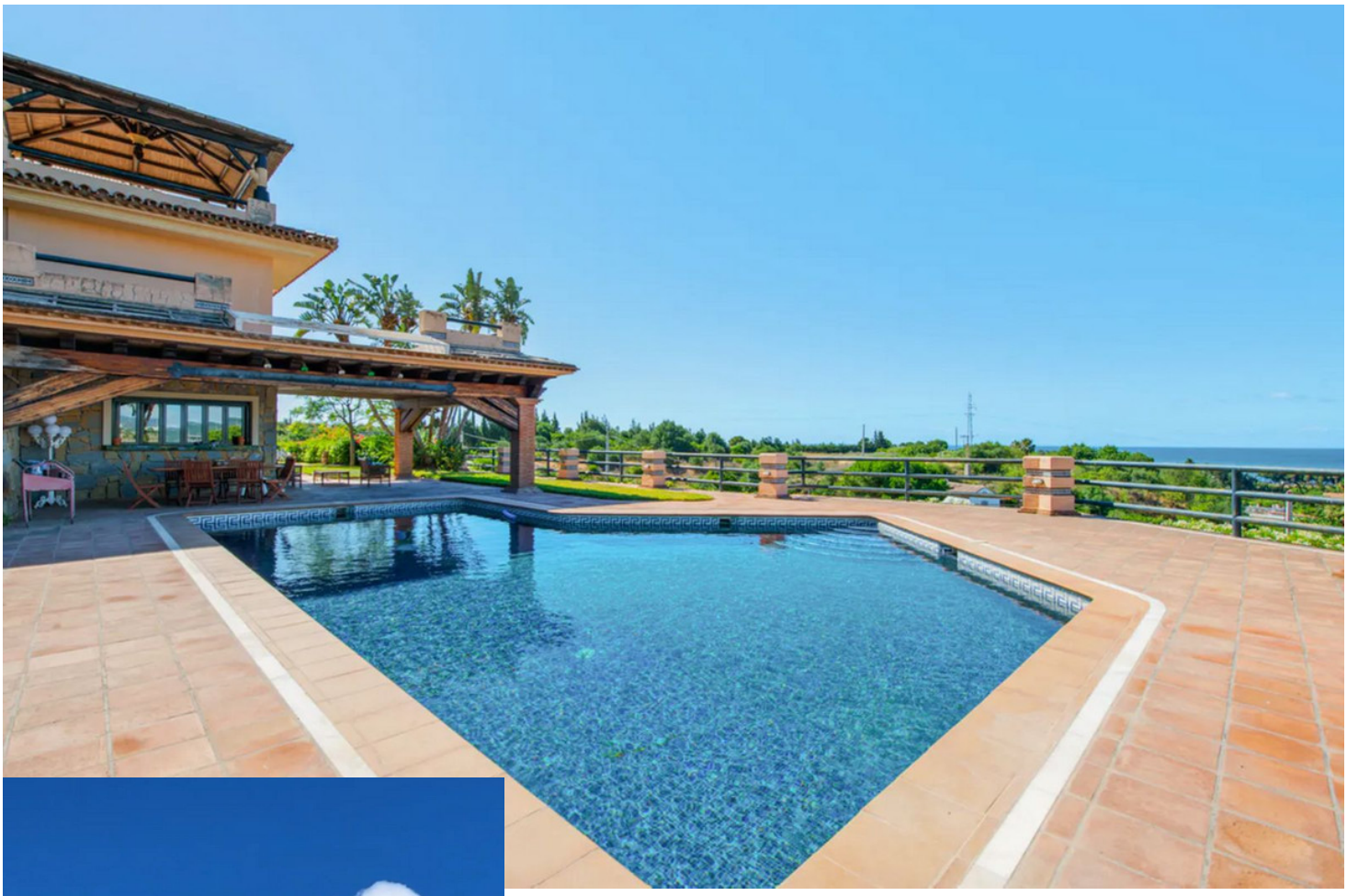


























































idealista
PLANO:
Planta Principal
1:1


PLANO:
Planta Habitaciones
ESCALA
1:100

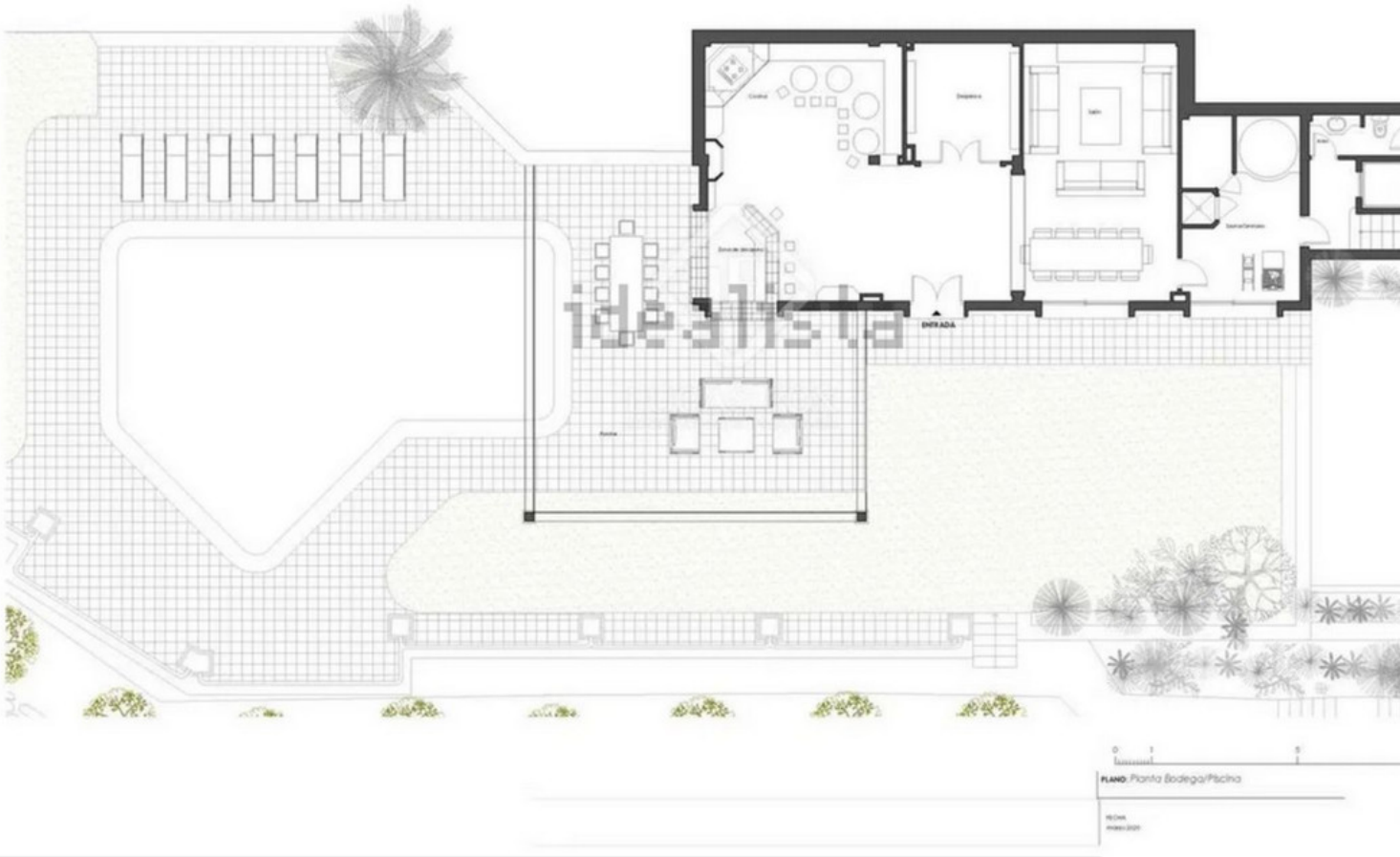
ENTRADA
PLANO: Planta Bodega/Piscina