Ventas - Apartamento - Fuengirola

629.000€

www.mibgroup.es
+34 662 58 96 58
info@mibgroup.es

Ref.-ID: MIBGR5370340 **Fuengirola** **Apartamento**

Comunidad: 3,000 EUR / año

3 **2** **119 m2**

Impresionante apartamento de tres habitaciones con vistas panorámicas al mar, una gran terraza en esquina y un ambiente privado – Higuerón Lomas A estrenar, totalmente amueblado y listo para entrar a vivir: todos los muebles y electrodomésticos están incluidos en el precio. Descubra esta excepcional residencia en el prestigioso complejo Higuerón Lomas, que ofrece vistas panorámicas despejadas al mar y a la montaña, abundante luz natural y una privacidad inigualable. Al ser uno de los últimos apartamentos del edificio, se encuentra en una zona tranquila y apartada, sin vecinos directos en uno de los lados. El apartamento cuenta con un amplio salón-comedor diáfano con una moderna cocina americana, integrada a la perfección con el luminoso salón-comedor. Grandes puertas de cristal dan acceso a una espaciosa terraza privada, uniendo así los espacios interiores y exteriores. El apartamento dispone de tres elegantes habitaciones y dos modernos baños, con acabados de alta calidad. El apartamento está a estrenar, con muebles y accesorios cuidadosamente seleccionados incluidos en el precio. La terraza de 25 m² es ideal para disfrutar de unas vacaciones en la Costa del Sol durante todo el año, ofreciendo impresionantes vistas panorámicas y una tranquilidad absoluta. Características principales: - Superficie interior: 93,10 m² - Terraza: 25,85 m² - 3 dormitorios, 2 baños - 2 plazas de aparcamiento privadas - Trastero (4,9 m²) - Totalmente amueblado (incluido en el precio) - Como nuevo - Ubicación en esquina para mayor privacidad - Vistas panorámicas al mar y a la montaña Vida en comunidad: Situado en un complejo residencial muy bien cuidado, con jardines paisajísticos y piscina comunitaria con vistas al mar. Los propietarios de apartamentos tienen acceso a las siguientes instalaciones de Higuerón Resort: - Club deportivo (gimnasio, pistas de pádel) - Piscina cubierta climatizada y spa - Club de playa - Servicio de transporte del complejo Restaurantes, supermercado, farmacia y restaurantes de alta cocina, incluido el restaurante Sollo, galardonado con una estrella Michelin, se encuentran a poca distancia a pie. Excelente ubicación: - A 5 minutos de la playa - A 15 minutos del aeropuerto de Málaga

Posición
- Cerca de Puerto
- Cerca de Tiendas
- Cerca del Mar
- Cerca de Cuidad
- Cerca de Colegios

Orientación
- Orientación Sur

Estado
- Excelente estado de conservación

Piscina
- Piscina Comunitaria
- Piscina Cubierta

Climatización
- Aire Acondicionado
- Calefacción Central.

Vistas
- Vistas al Mar
- Vistas a Montaña
- Vistas al Campo
- Vistas Panorámicas
- Vistas a Jardín
- Vistas Urbanas

Caracteristicas
- Ascensor
- Cerca de Transporte
- Terraza Privada
- Solario
- Gimnasio
- Sauna
- Sala de Juegos
- Paddle Tenis
- Trastero - Almacén
- Baño En-Suite
- Jacuzzi
- Doble acristalamiento
- Fibra óptica

Muebles
- Completamente Amueblada

Cocina
- Cocina Parcialmente Equipada
- Cocina Comedor

Jardin
- Jardín Comunitario

Seguridad
- Recinto Cerrado
- Persianas Eléctricas
- Alarma
- Seguridad 24 Horas

Aparcamiento
- Párking Privado

Categoría
- Lujo









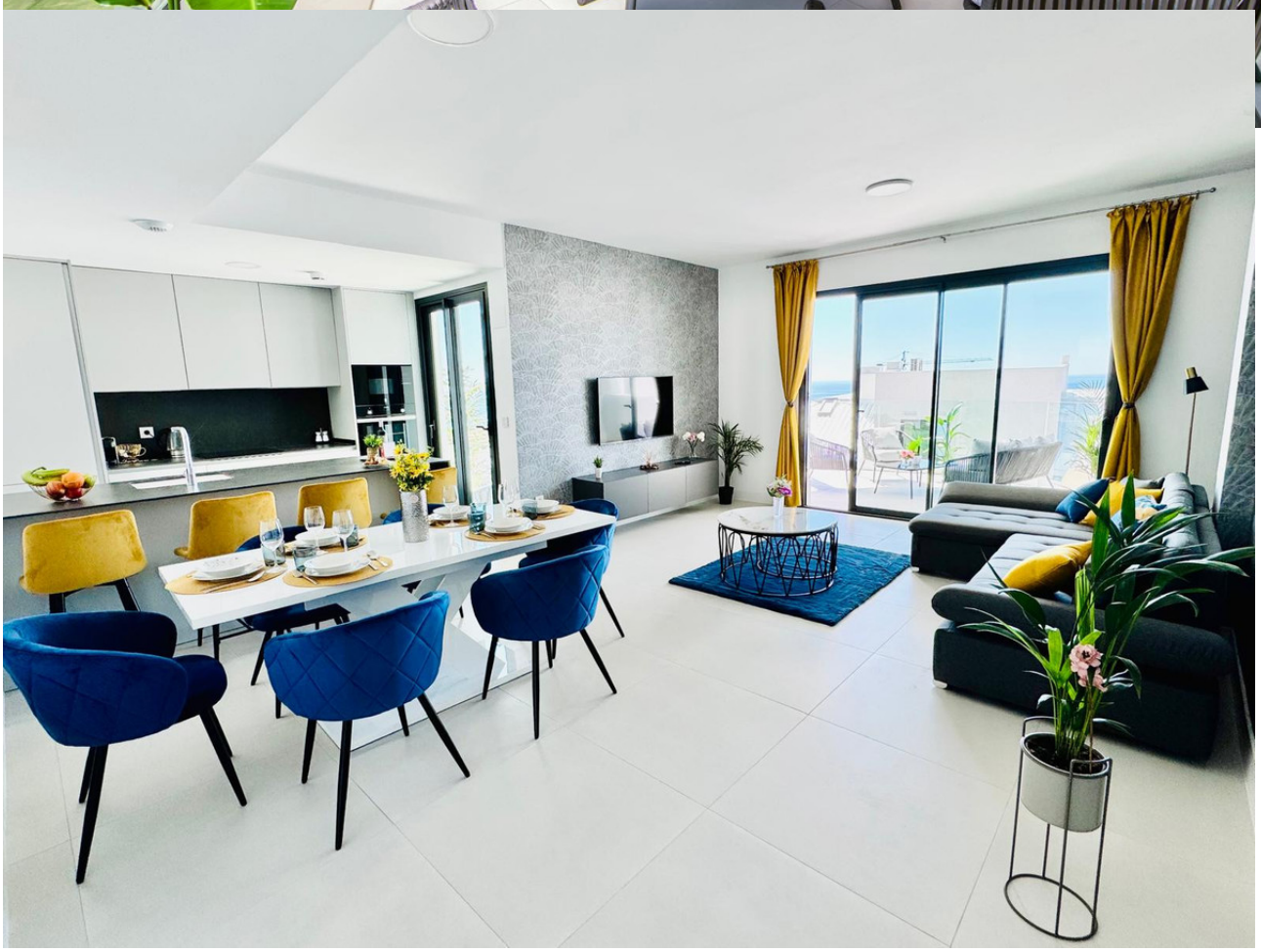









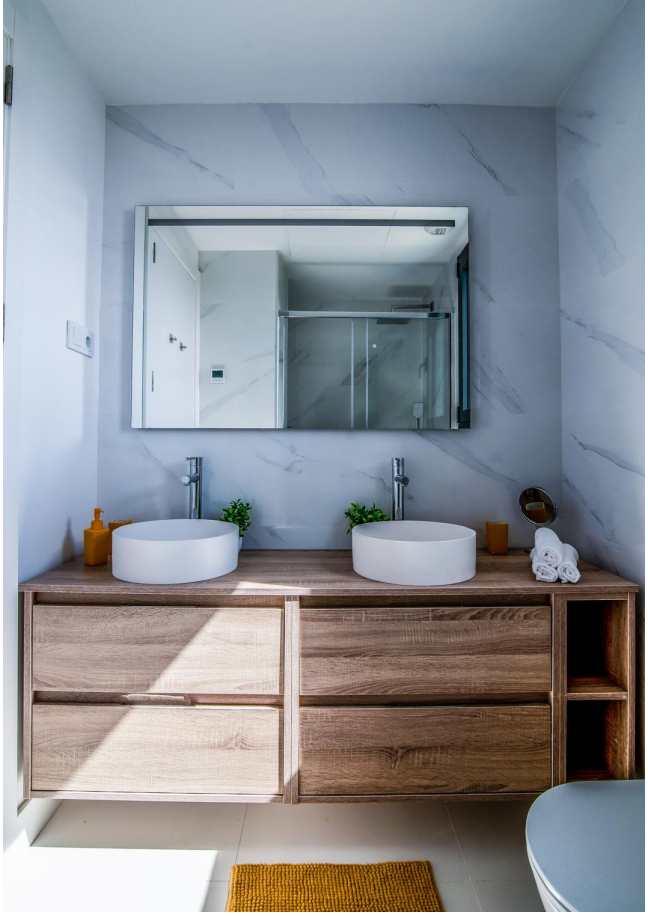








TOP GESTIÓN
CORE













