Ventas - Apartamento - Torrequebrada

455.000€

www.mibgroup.es
+34 662 58 96 58
info@mibgroup.es

Ref.-ID: MIBGR5380132 **Torrequebrada** **Apartamento**

3 **2** **147 m2**

Exclusiva vivienda de 3 dormitorios con vistas al mar, en segunda línea de playa – Torrequebrada, Benalmádena
Descubre esta magnífica propiedad situada en la prestigiosa zona de Torrequebrada, en Benalmádena Costa. Con 147 m² construidos, esta vivienda combina diseño, comodidad y una ubicación inmejorable, a pocos metros del mar y rodeada de servicios esenciales. La propiedad, perfectamente distribuida, se encuentra en la cuarta planta de un edificio con ascensor y ofrece vistas parciales al mar desde su terraza privada. Al ingresar, un recibidor da paso a una moderna cocina americana totalmente equipada, conectada a un amplio y luminoso salón-comedor. Desde aquí, se accede a la terraza, un espacio ideal para disfrutar del clima mediterráneo. La vivienda cuenta con tres dormitorios, uno de ellos en suite y con vistas al mar, todos con armarios empotrados, y dos baños completos en excelente estado. Entre las prestaciones de la propiedad destacan el aire acondicionado, una plaza de garaje incluida en el precio y una excelente conservación y luminosidad. Además, forma parte de una exclusiva urbanización privada frente al mar que incluye piscina comunitaria, amplios jardines con flores y frutas, zona de picnic, parque infantil y pistas deportivas, lo que la convierte en una opción perfecta tanto para residencia habitual como para inversión. La ubicación de esta vivienda es simplemente inmejorable. La urbanización se encuentra frente a un supermercado Lidl. A 500 metros se encuentra el Colegio Internacional Torrequebrada, conocido por su excelencia académica. Para el ocio y las compras, el Centro Comercial Puerto Marina Shopping está a solo unos minutos en coche, ofreciendo una amplia variedad de tiendas, restaurantes y actividades. En cuanto al transporte público, las líneas de autobús más cercanas incluyen la M-103 y la M-110, que conectan la zona con otros puntos estratégicos de la Costa del Sol. Además, la estación de cercanías de Torremuelle (Línea C-1) está a pocos minutos, asegurando una excelente comunicación con Málaga y Fuengirola. Aunque no hay metro en Benalmádena, las conexiones por carretera y transporte público compensan esta ausencia. El barrio de Torrequebrada es conocido por su exclusividad, tranquilidad, seguridad y servicios de alta calidad. Su proximidad al mar, a campos de golf y a una amplia oferta gastronómica y de ocio lo convierten en un entorno privilegiado. La zona es ideal tanto para familias como para quienes buscan un estilo de vida relajado sin renunciar a las comodidades. No dejes pasar esta joya única frente al mar. Contáctanos para más información o para programar tu visita.

Orientación
- ✔ Orientación Sur

Estado
- ✔ Buen estado de conservación

Piscina
- ✔ Piscina Comunitaria

Caracteristicas
- ✔ Ascensor
- ✔ Armarios Empotrados
- ✔ Terraza Privada
- ✔ Trastero - Almacén

Jardin
- ✔ Jardín Comunitario

Aparcamiento
- ✔ Garaje


CASINOMAR




ESTIVAL TORREQUEBRADA






































cuarto




3
tercero





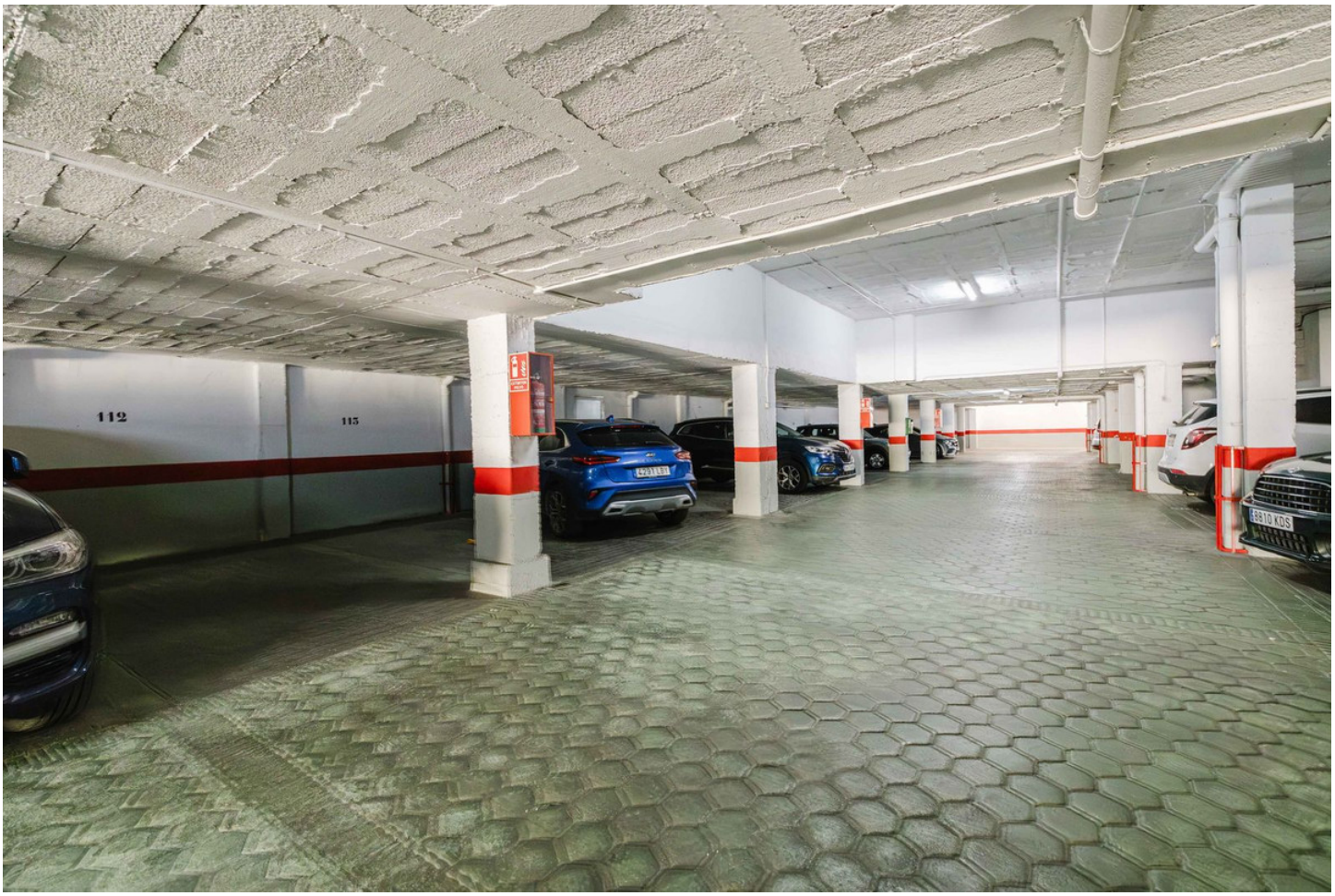
112
115










Cocina, Salón
37,8 m²
2,14 m × 3,95 m
8,5 m²
Dormitorio
16,4 m²
Dormitorio
6,8 m²
Dormitorio
2,54 m × 4,00 m
9,1 m²
Baño
1,69 m × 2,04 m
3,2 m²
Baño
2,01 m × 0,93 m
1,9 m²
Pasillo
1,0 m²
Pasillo
2,5 m²