Ventas - Apartamento - Elviria

2.200.000€

www.mibgroup.es
+34 662 58 96 58
info@mibgroup.es

Ref.-ID: MIBGR5389705 **Elviria** **Apartamento**

 **3**

 **3**

 **140 m2**

Exclusivo Ático de Lujo con Vistas Panorámicas al Mar en Elviria, Marbella Este Descubra este excepcional ático completamente renovado situado en Elviria, una de las zonas residenciales más exclusivas y cotizadas de Marbella Este. Con impresionantes vistas panorámicas frontales al mar y a tan solo 3 minutos caminando de la playa, esta magnífica propiedad combina perfectamente el lujo contemporáneo con el auténtico estilo de vida mediterráneo. Reformado con materiales de la más alta calidad, el ático dispone de 3 elegantes dormitorios y 3 modernos baños, de los cuales 2 son en suite y cuentan con suelo radiante para máximo confort. La cocina de diseño abierto está totalmente equipada con electrodomésticos Siemens de alta gama, ofreciendo elegancia y funcionalidad. Características adicionales: Amplia plaza de garaje subterránea Trastero privado Acabados de lujo Ubicación privilegiada junto a la playa Excelente luminosidad y vistas abiertas al mar Elviria es reconocida por sus playas de arena fina, exclusivos beach clubs, prestigiosos campos de golf y su entorno natural privilegiado. Situada a solo 10 minutos del centro de Marbella y a 35 minutos del Aeropuerto Internacional de Málaga, ofrece una de las mejores calidades de vida de la Costa del Sol.

Posición
- ✔ Suburbano
- ✔ Área Comercial
- ✔ Cerca de Tiendas
- ✔ Cerca del Mar

Orientación
- ✔ Orientación Sur

Estado
- ✔ Excelente estado de conservación
- ✔ Reformado Recientemente

Piscina
- ✔ Piscina Comunitaria

Climatización
- ✔ Aire Acondicionado
- ✔ A/A Caliente
- ✔ A/A Frio
- ✔ Calefacción Central.
- ✔ Baño

Vistas
- ✔ Vistas al Mar
- ✔ Vistas Panorámicas
- ✔ Vistas a Piscina

Caracteristicas
- ✔ Terraza Cubierta
- ✔ Ascensor
- ✔ Armarios Empotrados
- ✔ Terraza Privada
- ✔ WiFi
- ✔ Baño En-Suite
- ✔ Suelos de Mármol

Muebles
- ✔ Completamente Amueblada

Cocina
- ✔ Cocina Equipada

Jardin
- ✔ Jardín Comunitario

Seguridad
- ✔ Recinto Cerrado
- ✔ Persianas Eléctricas
- ✔ Portero Automático
- ✔ Alarma

Aparcamiento
- ✔ Párking Subterráneo

Servicios Públicos
- ✔ Electricidad

Categoría
- ✔ Casas de vacaciónes
- ✔ Inversion
- ✔ Lujo
- ✔ Reventa






wuap72y7is


wuap72y7is






wuap72y7is


wuap72y7is



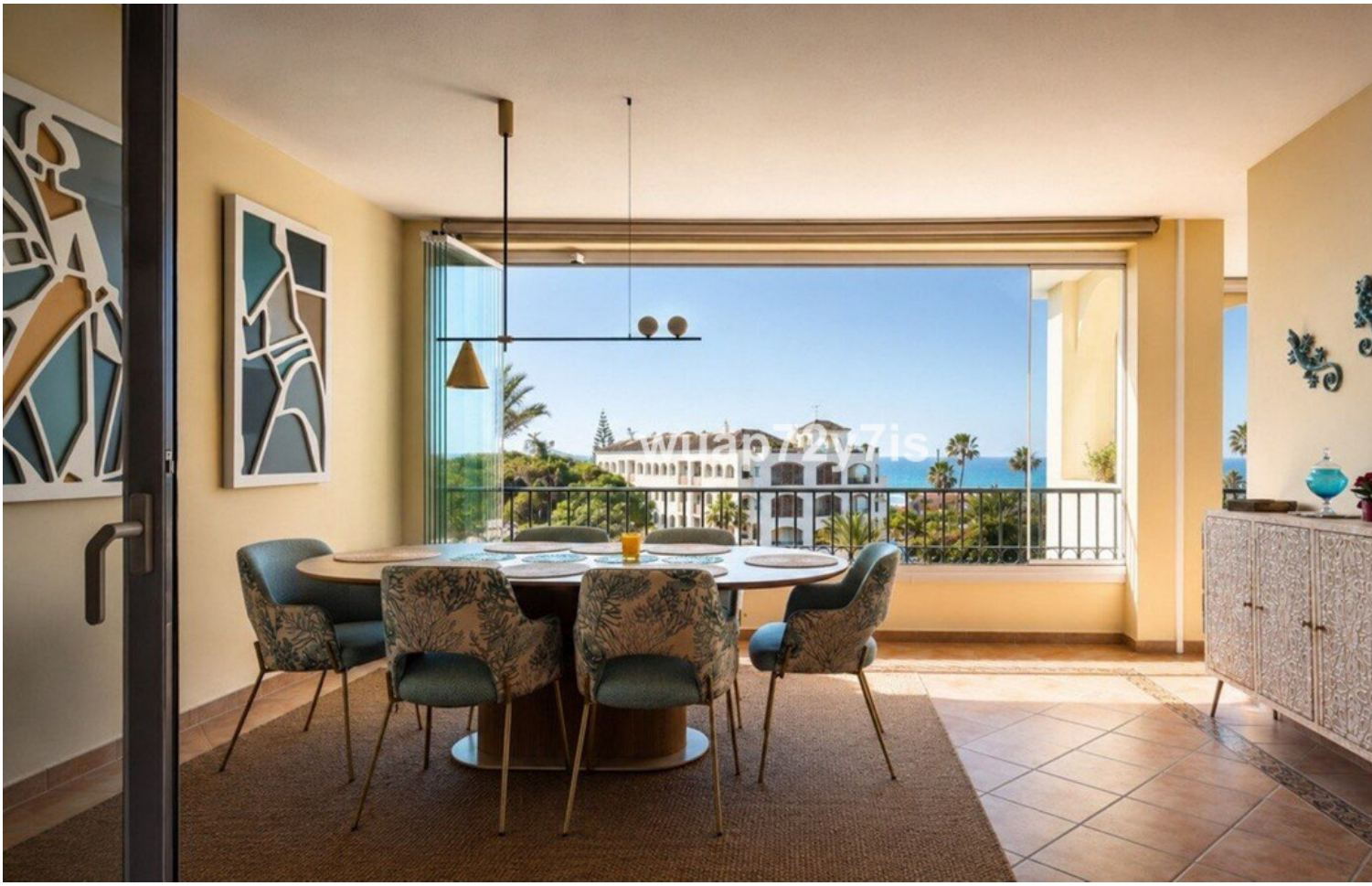









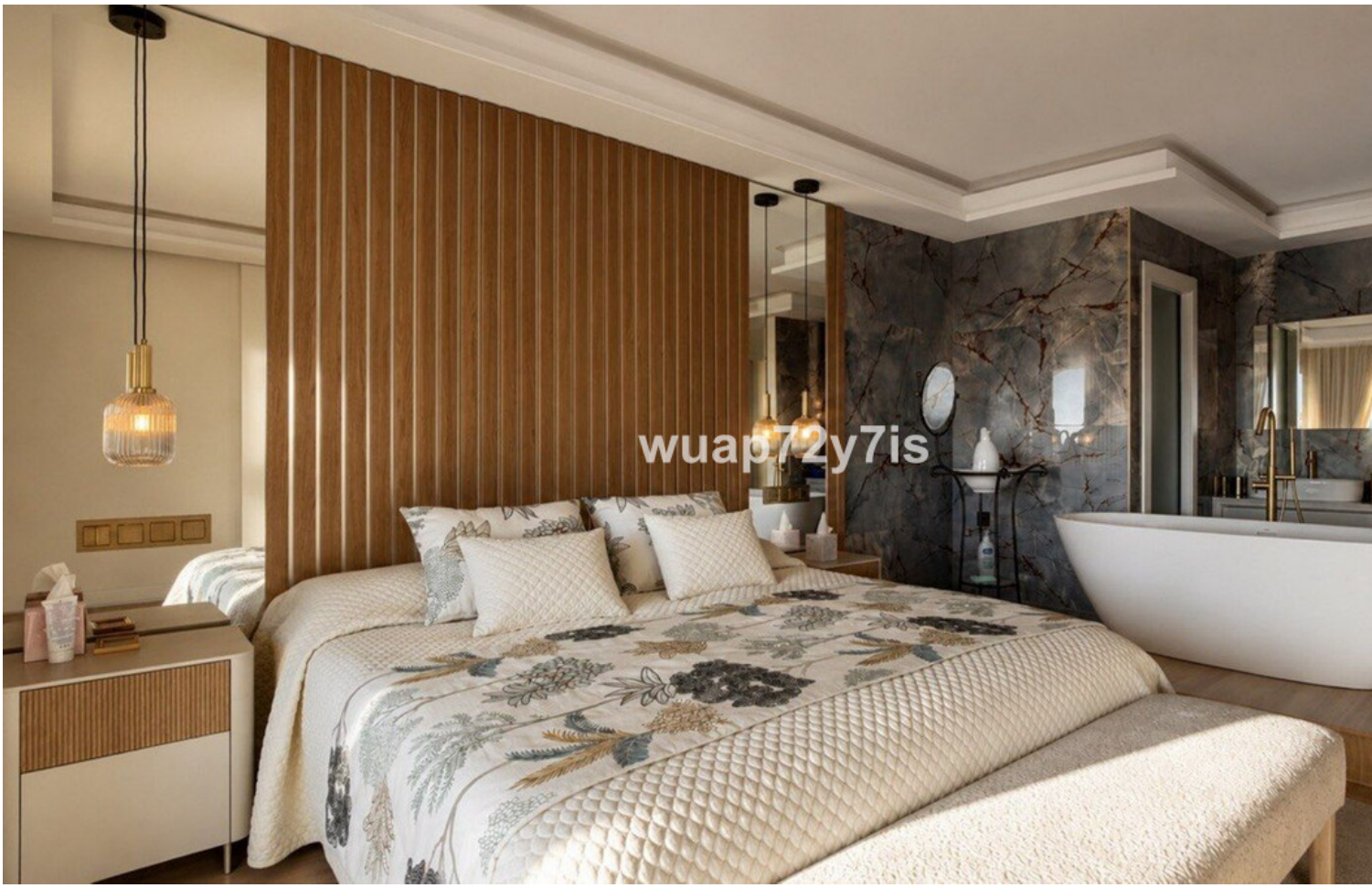
wuap72y7is

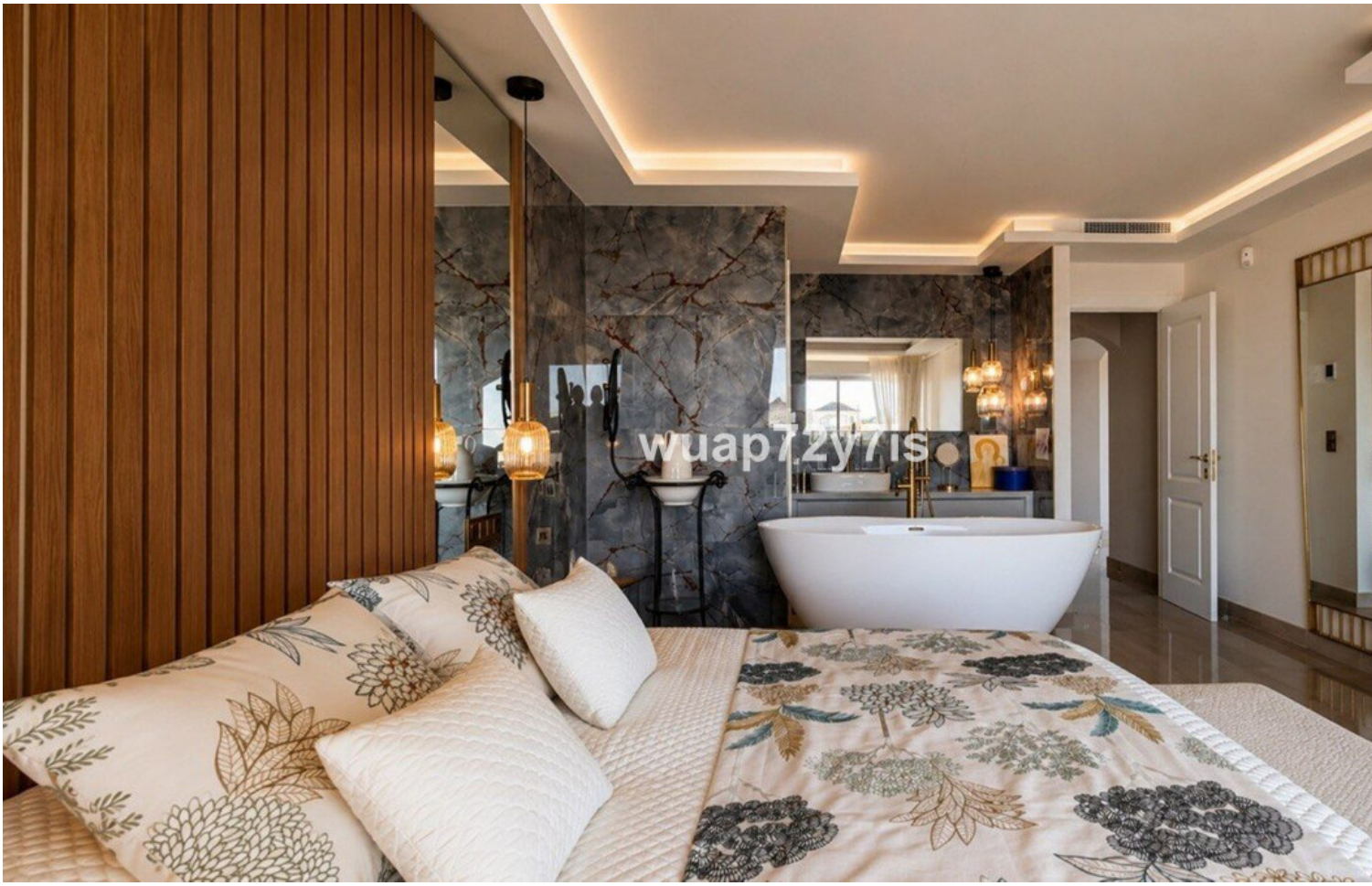
wuap72y7is

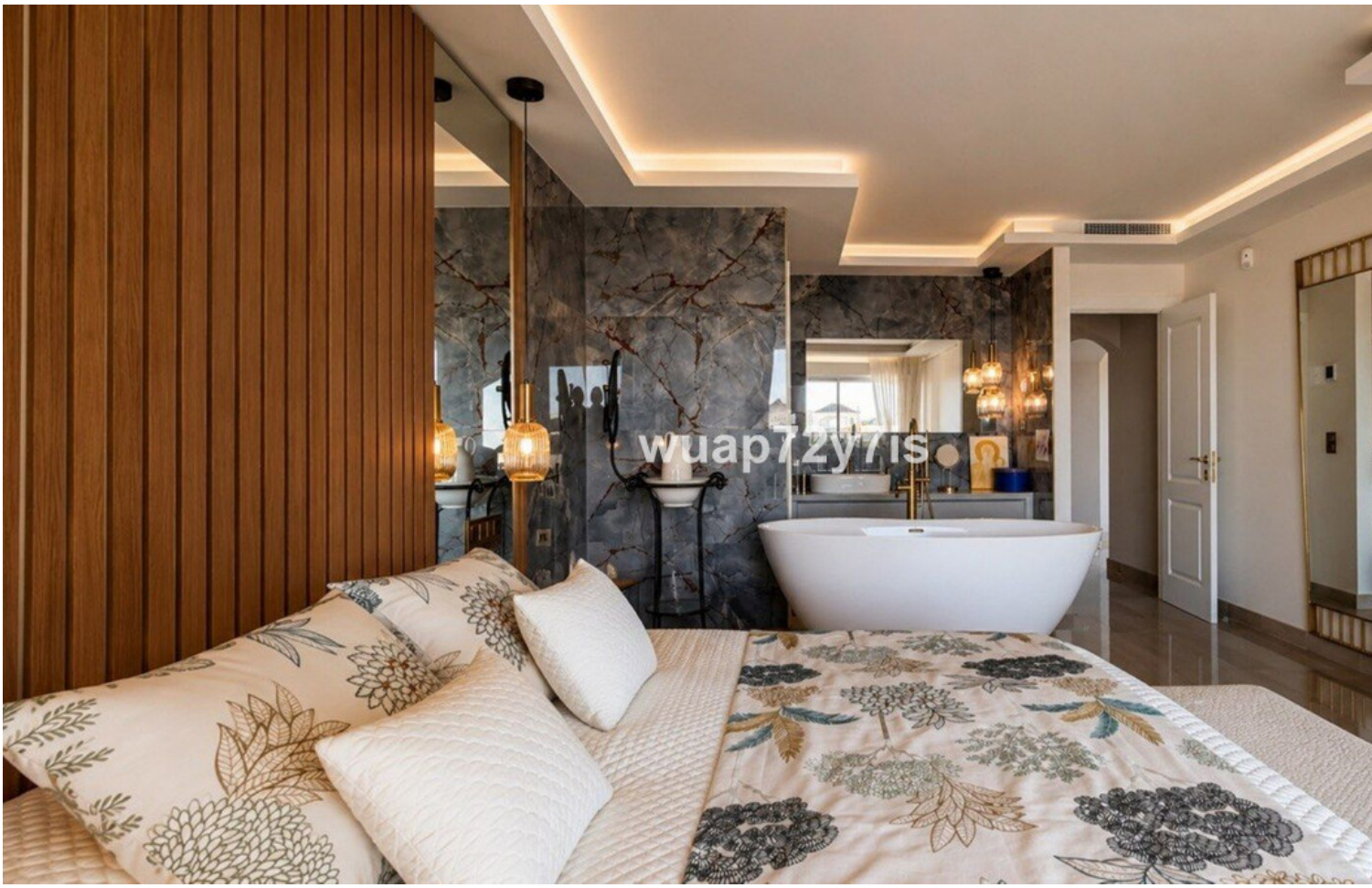
wuap72y7is


wuap72y7is


wuap72y7is


wuap72y7is


wuap72y7is


wuap72y7is


wuap72y7is


wuap72y7is


wuap72y7is


wuap72y7is


wuap72y7is


wuap72y7is


wuap72y7is


wuap72y7is


wuap72y7is


wuap72y7is


wuap72y7is


wuap72y7is