Ventas - Apartamento - Fuengirola

369.000€

www.mibgroup.es
+34 662 58 96 58
info@mibgroup.es

Ref.-ID: MIBGR5394280 **Fuengirola** **Apartamento**

Comunidad: 756 EUR / año **Basura: 65 EUR / año**

 **2**

 **2**

 **86 m2**

Te presentamos esta excelente oportunidad en una de las ubicaciones más cotizadas de Fuengirola, junto a la Plaza de la Hispanidad y en el prestigioso Edificio La Paloma, una zona muy demandada tanto por residentes como por quienes buscan una inversión segura en la Costa del Sol. Se trata de una amplia vivienda situada en una cuarta planta, con más de 90 m² construidos, destacando por su luminosidad, comodidad y excelente estado de conservación. El piso se distribuye en 2 amplios dormitorios y 2 baños completos, ofreciendo espacios cómodos y funcionales, ideales tanto para vivir todo el año como para disfrutar de largas temporadas. La vivienda se encuentra en perfectas condiciones, lista para entrar a vivir, y cuenta con una agradable terraza con vistas despejadas, perfecta para relajarse, desayunar al aire libre o disfrutar del excelente clima de la zona durante todo el año. Gracias a su altura y orientación, el piso disfruta de muy buena luz natural y una agradable sensación de amplitud. Entre sus características más valoradas se encuentra la plaza de garaje incluida en el precio, un auténtico valor añadido en esta zona, además de piscina comunitaria y servicio de portería, aportando comodidad, seguridad y calidad de vida. Su ubicación es inmejorable, rodeada de todo tipo de servicios como supermercados, restaurantes, colegios, transporte público y zonas de ocio, con fácil acceso al centro de Fuengirola y a la playa. Una vivienda ideal tanto como residencia habitual, segunda vivienda o inversión, en una de las zonas con mayor demanda y proyección de Fuengirola.

Posición
- ✔ Ciudad
- ✔ Área Comercial
- ✔ Lado de la Playa
- ✔ Cerca de Puerto
- ✔ Cerca de Tiendas
- ✔ Cerca del Mar
- ✔ Cerca de Cuidad
- ✔ Cerca de Colegios
- ✔ Urbanización

Orientación
- ✔ Orientación Este
- ✔ Orientación Sur
- ✔ Orientación Oeste

Estado
- ✔ Excelente estado de conservación

Piscina
- ✔ Piscina Comunitaria

Vistas
- ✔ Vistas a Montaña
- ✔ Vistas Urbanas

Caracteristicas
- ✔ Ascensor
- ✔ Armarios Empotrados
- ✔ Cerca de Transporte
- ✔ Terraza Privada
- ✔ TV Satélite
- ✔ WiFi
- ✔ Lavadero
- ✔ Baño En-Suite
- ✔ Acceso para minusválidos
- ✔ Doble acristalamiento
- ✔ Restaurant
- ✔ Alojamiento del personal
- ✔ Fibra óptica

Muebles
- ✔ Parcialmente Amueblada

Cocina
- ✔ Cocina Equipada

Jardin
- ✔ Jardín Comunitario

Seguridad
- ✔ Recinto Cerrado
- ✔ Seguridad 24 Horas

Aparcamiento
- ✔ Párking Subterráneo
- ✔ Garaje
- ✔ Párking Cubierto
- ✔ Párking Privado

Servicios Públicos
- ✔ Electricidad
- ✔ Agua Potable
- ✔ Teléfono

Categoría
- ✔ Barato
- ✔ Inversion






RENDER





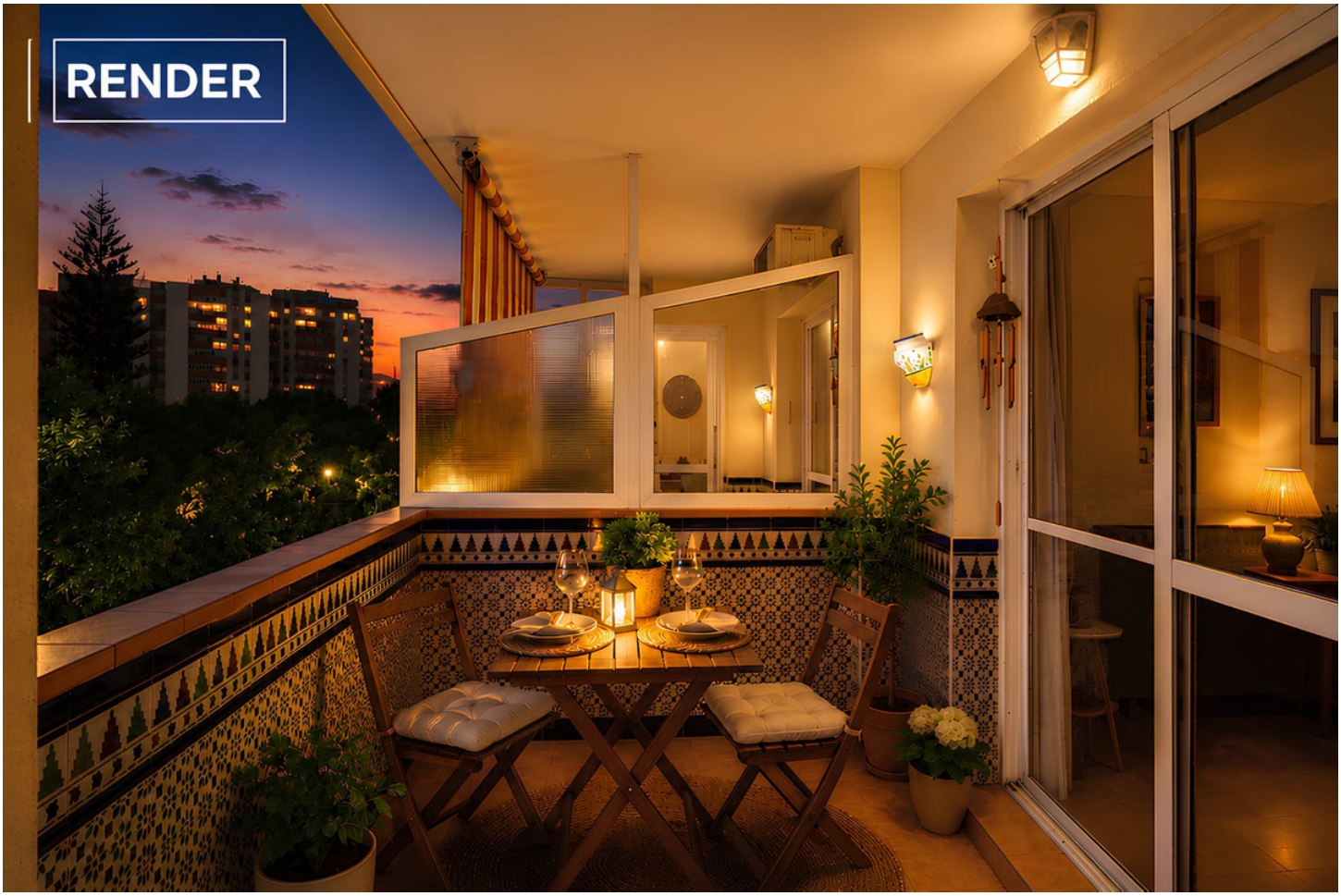
RENDER

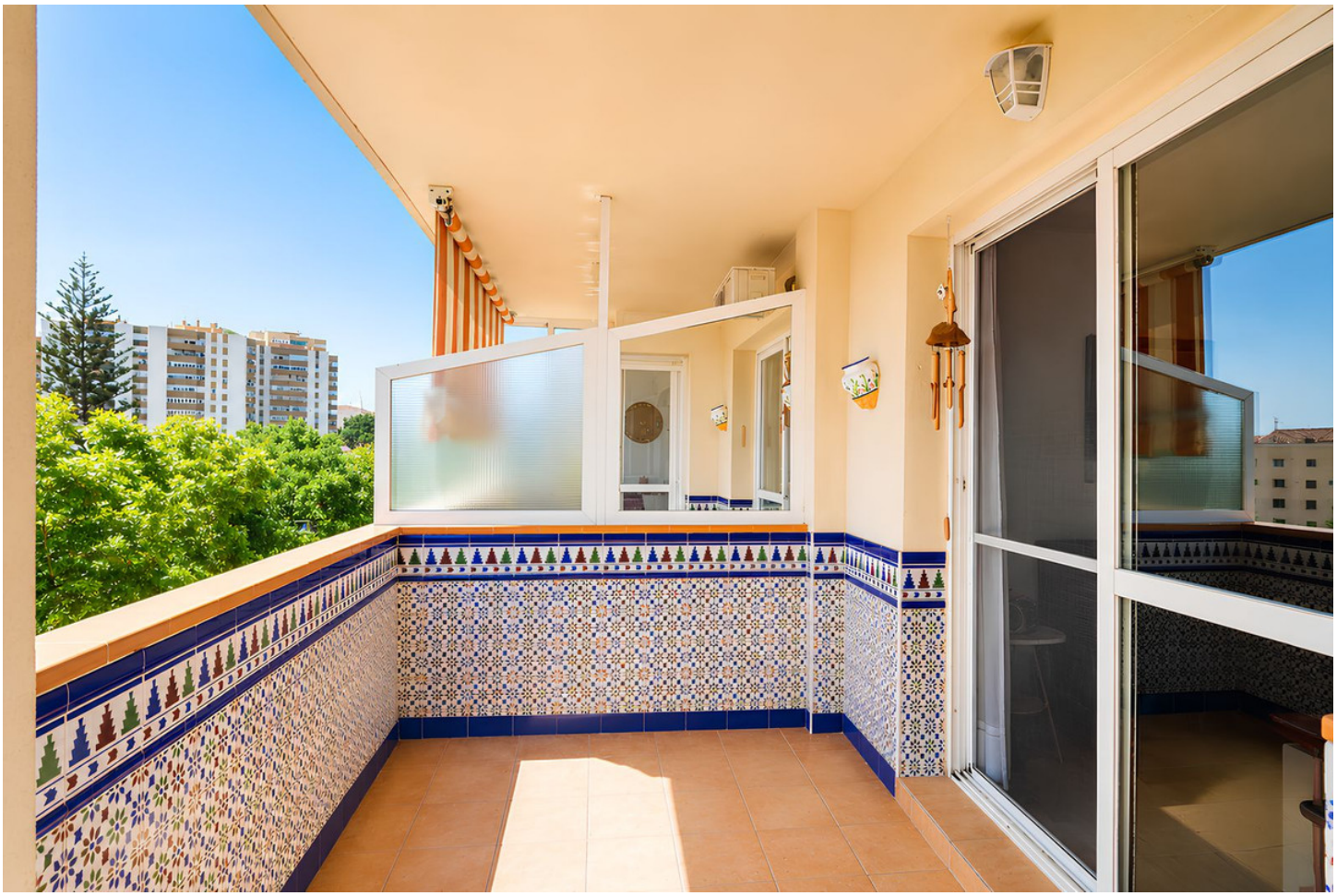


















































40
42


PTAL. 2
NUMERO 1










BUFFETS
eMe
HAIR STUDIO