Ventas - Apartamento - El Chaparral

575.000€

www.mibgroup.es
+34 662 58 96 58
info@mibgroup.es

Ref.-ID: MIBGR5395036 **El Chaparral** **Apartamento**

Comunidad: 2,112 EUR / año **IBI: 768 EUR / año**

 **3**

 **2**

 **86 m2**

Moderno apartamento de 3 dormitorios con vistas al mar en Célere Vitta Nature, El Chaparral (Mijas Costa) Este luminoso y moderno apartamento está situado en la primera planta de un prestigioso complejo residencial en El Chaparral, ofreciendo una combinación perfecta entre confort contemporáneo y estilo de vida mediterráneo. La vivienda cuenta con una distribución cuidadosamente diseñada para proporcionar comodidad y funcionalidad en el día a día. El amplio salón-comedor con cocina abierta crea un espacio elegante y diáfano de casi 33 m². La cocina moderna con isla está completamente equipada con electrodomésticos de alta calidad y se integra armoniosamente con la zona de estar. Los grandes ventanales aportan abundante luz natural y ofrecen acceso directo a una amplia terraza donde podrá disfrutar de agradables vistas al mar y al entorno natural. El apartamento dispone de tres dormitorios y dos elegantes baños, equipados con suelo radiante para proporcionar un mayor confort durante los meses más frescos. Además, cuenta con una zona independiente de lavandería y almacenamiento. Características adicionales: • Persianas eléctricas • Plaza de aparcamiento subterránea privada • Trastero • Materiales y acabados de alta calidad • Sistema Smart Home con Amazon Echo Dot • Diseño contemporáneo de inspiración mediterránea • Urbanización privada y cerrada Los residentes disfrutan de excepcionales zonas comunes con más de 13.000 m² de espacios diseñados para el ocio y el bienestar: • Piscinas exterior e interior • Zona SPA y wellness • Gimnasio totalmente equipado • Club social • Espacio de coworking • Pistas de pádel e instalaciones deportivas • Jardines paisajísticos • Huerto urbano • Zonas de descanso y recreo La promoción se encuentra ubicada en una tranquila zona verde de Mijas Costa, a pocos minutos de playas, campos de golf, restaurantes, tiendas y todos los servicios necesarios. Una excelente oportunidad tanto como residencia habitual, vivienda vacacional o inversión inteligente en la Costa del Sol.

Posición
- Cerca de Golf
- Cerca de Tiendas
- Cerca del Mar
- Cerca de Cuidad

Orientación
- Orientación Suroeste

Estado
- Excelente estado de conservación

Piscina
- Piscina Comunitaria
- Con Calefacción
- Piscina de Niños

Climatización
- Aire Acondicionado

Caracteristicas
- Gimnasio
- 24 Horas Recepción

Muebles
- Completamente Amueblada

Seguridad
- Recinto Cerrado
- Seguridad 24 Horas

Aparcamiento
- Párking Subterráneo

Categoría
- Golf






vía
célere







































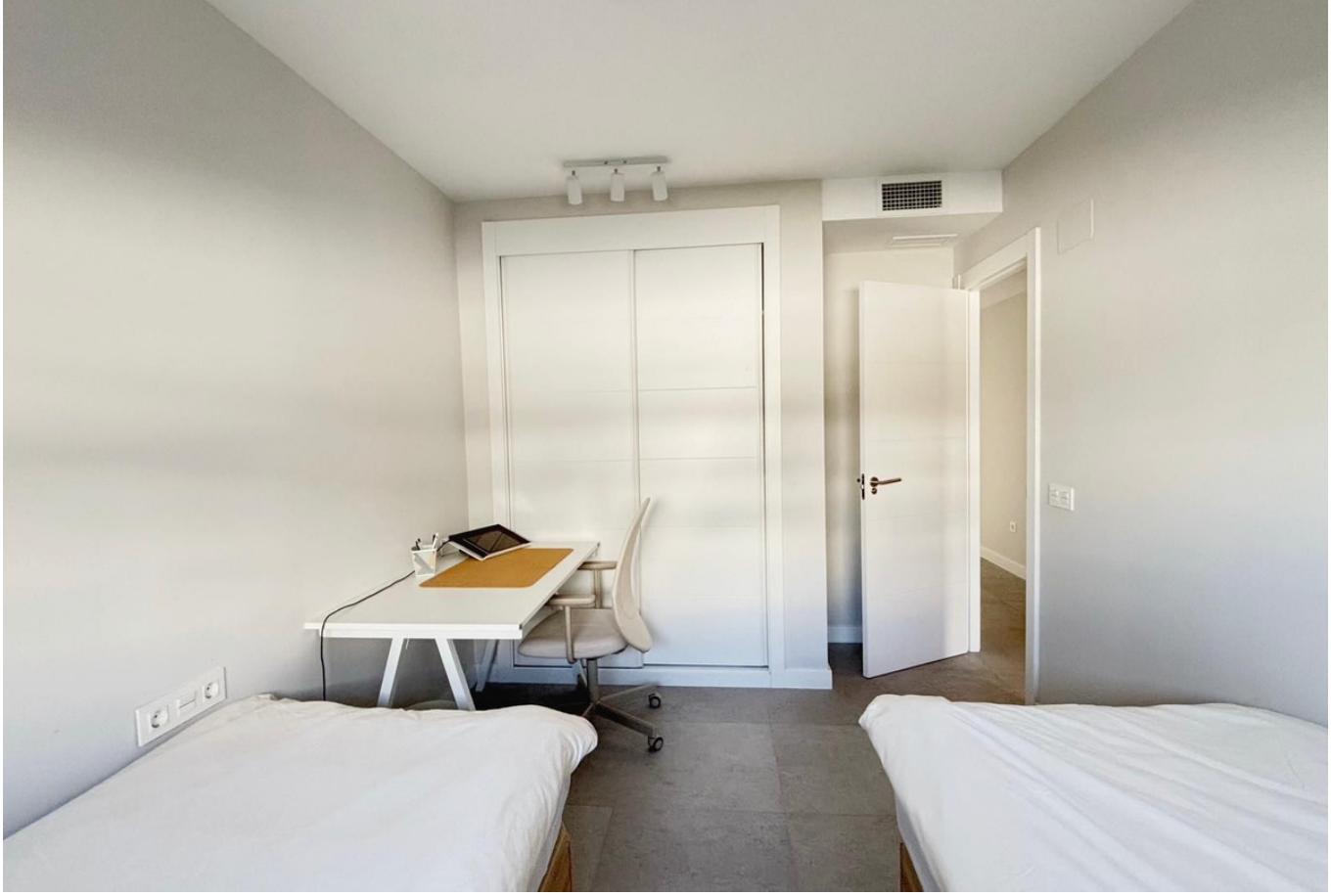







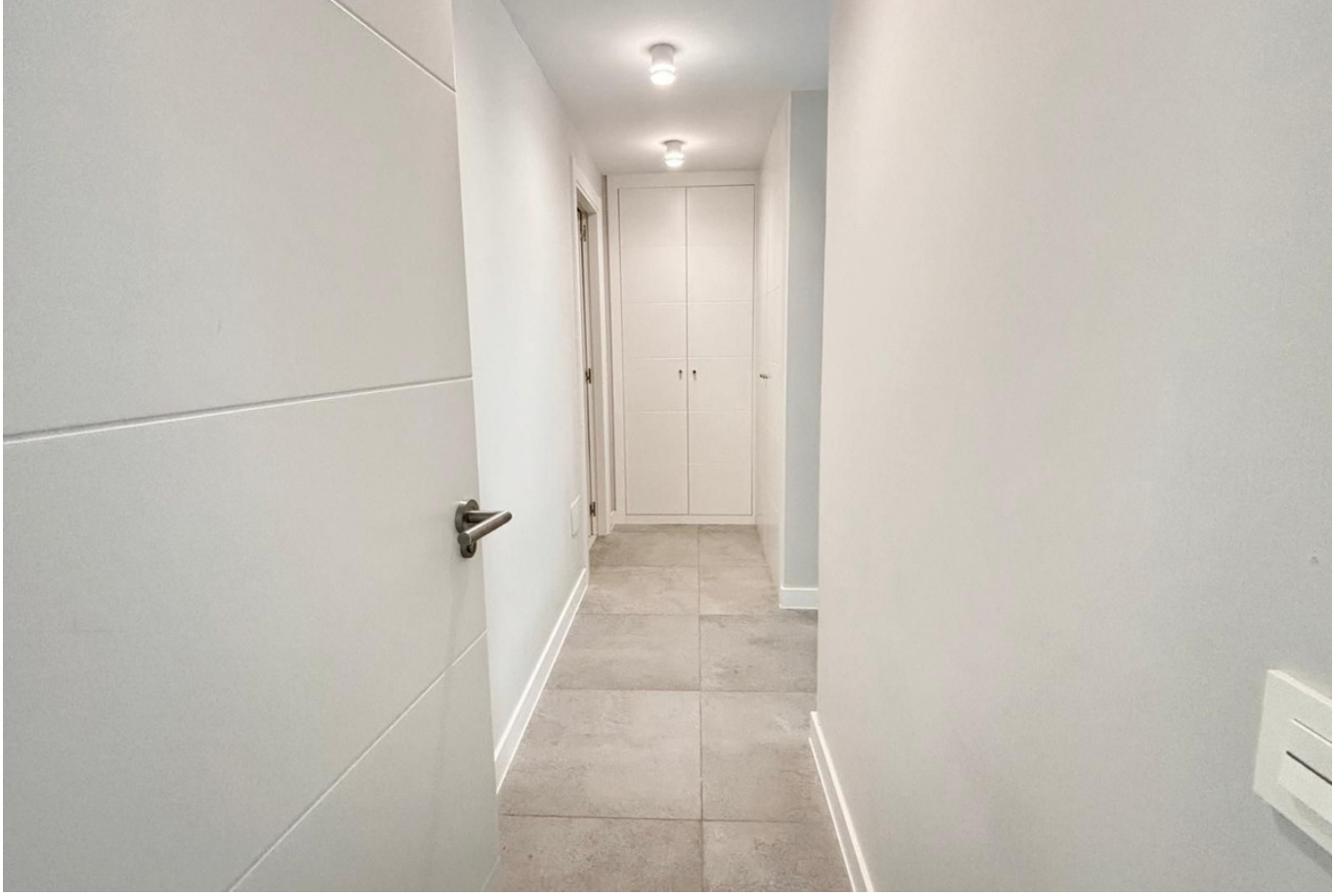












SALTER


SALTER
SALTER
EXTINTOR DE CO2


SALTER


SALTER


SALTER
SALTER

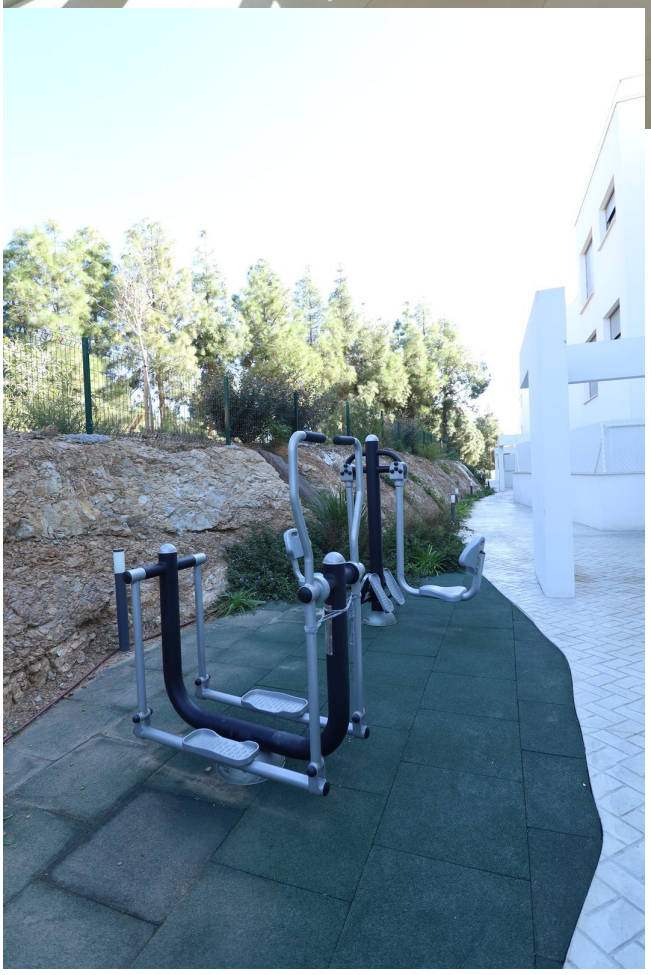


DORMITORIO 1
15.66m²
DORMITORIO 2
10.27m²
DORMITORIO 3
10.33m²
PASILLO
3.72m²
BAÑO 1
5.06m²
BAÑO 2
4.10m²
ARMARIO LAVADO
1.25m²
COCINA/COMEDOR/SALÓN
32.95m²
RECIBIDOR
2.79m²
A
TERRAZA DESCUBIERTA
Ответ