Ventas - Apartamento - La Cala

429.000€

www.mibgroup.es
+34 662 58 96 58
info@mibgroup.es

Ref.-ID: MIBGR5395150 **La Cala** **Apartamento**

 **2**

 **2**

 **110 m2**

La Cala Sunset – Apartamento de 2 dormitorios listo para entrar a vivir, con magníficas vistas y una amplia terraza. ¿Quiere vivir entre el mar y la montaña? La Cala Sunset es un proyecto moderno y exclusivo a solo 4 minutos del animado pueblo de La Cala de Mijas. Estratégicamente situado entre Fuengirola y Marbella, aquí podrá disfrutar de la combinación perfecta entre tranquilidad, confort de lujo y la vitalidad de la costa española. Luz, espacio y vistas impresionantes Situado en la segunda planta, este apartamento goza de una fantástica luminosidad y de unas magníficas y amplias vistas a las montañas de Mijas y a los cuidados jardines comunitarios. Distribución: 2 cómodos dormitorios y 2 modernos cuartos de baño. Cocina: Totalmente equipada + despensa adicional (lavadora, etc.) Espacio exterior: Una amplia terraza (24 m²) para disfrutar al máximo del sol español y de las vistas. Listo para entrar a vivir: La construcción está terminada; puede mudarse aquí inmediatamente y empezar a disfrutar. Nota sobre las fotos: Para inspirarle, las fotos del interior incluyen sugerencias generadas por IA. Así podrá ver de un vistazo el enorme potencial de su nuevo hogar.

Posición
- ✔ Cerca de Golf
- ✔ Cerca del Mar

Estado
- ✔ Excelente estado de conservación
- ✔ Nueva Construcción

Piscina
- ✔ Piscina Comunitaria

Climatización
- ✔ Aire Acondicionado

Vistas
- ✔ Vistas a Montaña
- ✔ Vistas al Campo
- ✔ Vistas Panorámicas

Muebles
- ✔ Sin Amueblar

Cocina
- ✔ Cocina Equipada

Jardin
- ✔ Jardín Comunitario

Seguridad
- ✔ Persianas Eléctricas
- ✔ Portero Automático

Aparcamiento
- ✔ Párking Privado











































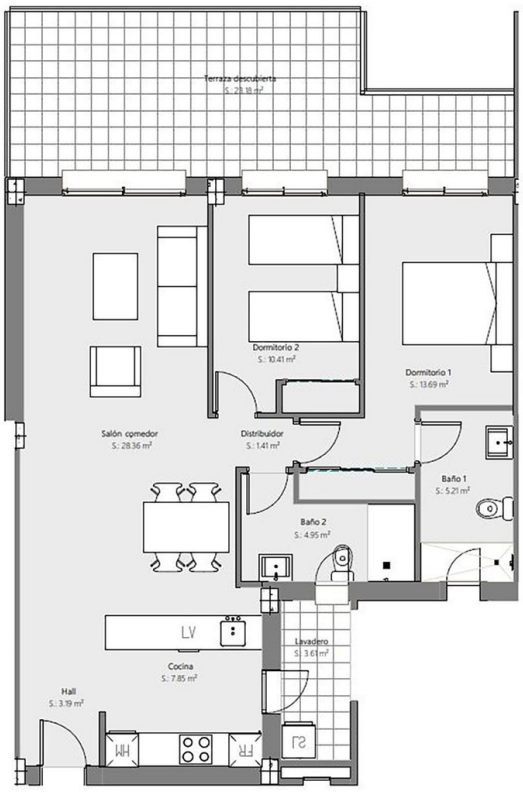
Terraza descubierta
S.: 23.18 m²
Dormitorio 2
S.: 10.41 m²
Dormitorio 1
S.: 13.69 m²
Salón comedor
S.: 28.36 m²
Distribuidor
S.: 1.41 m²
Baño 1
S.: 5.21 m²
Baño 2
S.: 4.95 m²
LV
Lavadero
S.: 3.61 m²
Cocina
S.: 7.85 m²
Hall
S.: 3.19 m²
HM
FR
SJ