Ventas - Apartamento - Fuengirola

699.000€

www.mibgroup.es
+34 662 58 96 58
info@mibgroup.es

Ref.-ID: MIBGR5396527 **Fuengirola** **Apartamento**

 **2**

 **2**

 **90 m2**

Apartamento de diseño en venta con vistas panorámicas al mar en El Higuerón – Fuengirola Exclusivo apartamento de 2 dormitorios y 2 baños (con inodoros suspendidos) situado en una de las zonas más demandadas de El Higuerón, perfecto para quienes buscan diseño, confort y vistas abiertas en la Costa del Sol. La vivienda destaca por su distribución moderna y flexible, especialmente en la conexión entre el salón y el dormitorio principal mediante una gran puerta corredera, que permite adaptar el espacio según cada momento y aportar una mayor sensación de amplitud y luminosidad. Además, cuenta con armarios empotrados con iluminación, calefacción por suelo radiante en toda la vivienda y persianas eléctricas. La cocina con isla está totalmente equipada con horno, microondas, lavavajillas y frigorífico, y con materiales de alta calidad (encimera Dekton Rem Natural), ideal para disfrutar tanto del día a día como de reuniones y cenas. El salón comedor cuenta con amplios ventanales que se abren a una gran terraza con espectaculares vistas panorámicas y vistas al mar. Perfecta para disfrutar de largos días soleados con familia o amigos en una de las mejores zonas de la Costa del Sol. Uno de los elementos más exclusivos del apartamento es el dormitorio principal, que dispone de: Bañera frente al ventanal con vistas Baño en suite con ducha y WC Conexión directa con el salón mediante puerta corredera La propiedad incluye 2 plazas de aparcamiento y trastero dentro del recinto privado. La urbanización ofrece: Piscina comunitaria Jardines cuidados Áreas de recreación Amplio espacio de coworking 2 saunas Una propiedad ideal para parejas o familias que desean disfrutar del estilo de vida de la Costa del Sol, combinando diseño contemporáneo, comodidad y ubicación premium en Fuengirola. También como inversión debido a su alta rentabilidad. Precio: 699.000 (sin amueblar)

Posición
- ✔ Cerca de Tiendas
- ✔ Cerca del Mar
- ✔ Cerca de Cuidad
- ✔ Cerca de Colegios
- ✔ Urbanización

Orientación
- ✔ Orientación Sur

Estado
- ✔ Excelente estado de conservación

Piscina
- ✔ Piscina Comunitaria
- ✔ Piscina de Niños

Climatización
- ✔ Aire Acondicionado
- ✔ A/A Caliente
- ✔ A/A Frio
- ✔ Calefacción Central.
- ✔ Suelo Radiante
- ✔ Baño

Vistas
- ✔ Vistas al Mar
- ✔ Vistas Panorámicas

Caracteristicas
- ✔ Terraza Cubierta
- ✔ Ascensor
- ✔ Armarios Empotrados
- ✔ Cerca de Transporte
- ✔ Terraza Privada
- ✔ TV Satélite
- ✔ Gimnasio
- ✔ Sauna
- ✔ Paddle Tenis
- ✔ Pista de Tenis
- ✔ Trastero - Almacén
- ✔ Lavadero
- ✔ Baño En-Suite
- ✔ Suelo de Madera
- ✔ Doble acristalamiento
- ✔ Domotica
- ✔ Sótano
- ✔ Fibra óptica

Muebles
- ✔ Sin Amueblar

Cocina
- ✔ Cocina Equipada

Jardin
- ✔ Jardín Comunitario

Seguridad
- ✔ Recinto Cerrado
- ✔ Portero Automático
- ✔ Seguridad 24 Horas

Aparcamiento
- ✔ Garaje
- ✔ Párking Cubierto
- ✔ Más de un aparcamiento

Servicios Públicos
- ✔ Electricidad
- ✔ Agua Potable
- ✔ Teléfono

Categoría
- ✔ Ganga
- ✔ Inversion
- ✔ Lujo
- ✔ Reventa



















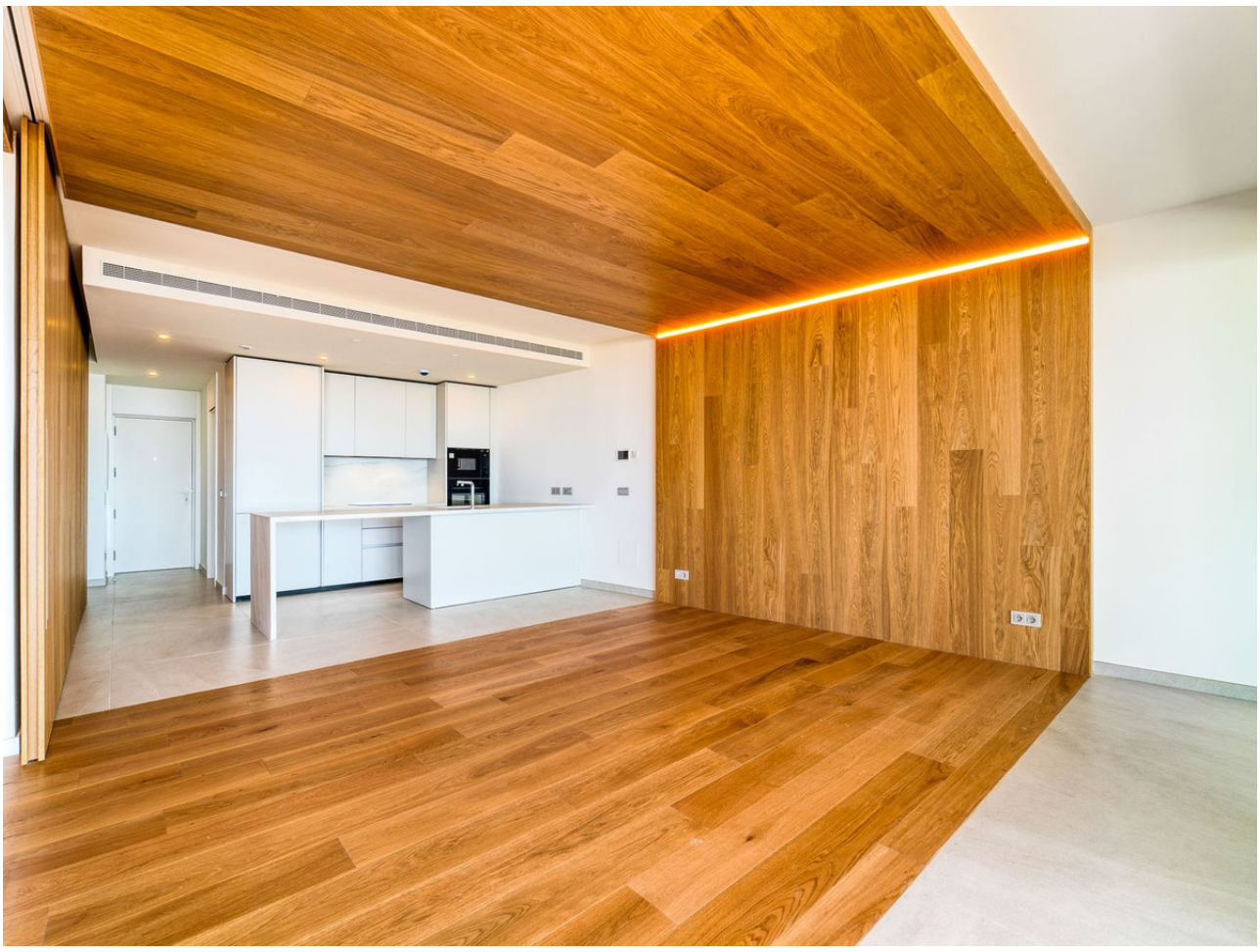


























































10
AEG

























