Ventas - Apartamento - El Faro

425.000€

www.mibgroup.es
+34 662 58 96 58
info@mibgroup.es

Ref.-ID: MIBGR5401084 **El Faro** **Apartamento**

Comunidad: 2,472 EUR / año **IBI: 655 EUR / año** **Basura: 130 EUR / año**

2 **2** **105 m2**

Apartamento Planta Media, El Faro - Chaparral, Mijas Costa. 2 Dormitorios, 2 Baños, hall de entrada, salón-comedor, cocina, lavadero, parking privado y trastero. Construidos 105 m² + Terraza 22 m². Amplio piso de 127 m2 en Mijas Costa, El Faro/Chaparral, de 2 dormitorios y 2 baños con mucha luz natural y vistas parciales al mar. Y una gran terraza acristalada. En un conjunto de lujo con piscina y jardines tropicales. Recepción/vigilante. Plaza de garaje y trastero incluido. Urbanización cerrada con recepción y vigilancia 24 h. En una zona residencial tranquila y seguro, a pie de la playa y supermercado, restaurantes y parada de autobus y otros servicios todo en unos minutos andando. Características: - 2 dormitorios + 2 baños - cocina independiente - salón comedor - hall de entrada/vestíbulo - cuarto de servicio - terraza acristalada - trastero - parking privado - piscina comunitaria - jardines tropicales - resepción - cerca de la playa Distancias: - Playa a 500 metros - Supermarket, Bares/Restaurantes, Farmacia a 500 metros - Fuengirola a 5 min en coche - La Cala a 5 min en coche - Marbella a 20 min en coche - Aeropuerto a 25 min en coche. Posición : Lado de la Playa, Cerca de Golf, Cerca de Tiendas, Cerca del Mar, Cerca de Ciudad, Urbanización. Orientación : Sur. Estado : Excelente. Piscina : Comunitaria, Piscina de Niños. Climatización : Aire Acondicionado, A/A Caliente, A/A Frio, Baño. Vistas : Mar, Montaña, Jardín, Piscina. Caracteristicas : Terraza Cubierta, Ascensor, Armarios Empotrados, Cerca de Transporte, Terraza Privada, WiFi, Trastero, Lavadero, Baño En-Suite, Acceso para personas con movilidad reducida, Suelos de Mármol, Doble acristalamiento, Fibra óptica. Muebles : Opcionales. Cocina : Equipada. Jardin : Comunitario. Seguridad : Recinto Cerrado, Portero Automático, Alarma, Seguridad 24 Horas. Aparcamiento : Subterráneo, Más de uno, Privado. Categoría : Golf, Casas de vacaciónes, Lujo.

Posición
- ✔ Lado de la Playa
- ✔ Cerca de Golf
- ✔ Cerca de Tiendas
- ✔ Cerca del Mar
- ✔ Cerca de Cuidad
- ✔ Urbanización

Orientación
- ✔ Orientación Sur

Estado
- ✔ Excelente estado de conservación

Piscina
- ✔ Piscina Comunitaria
- ✔ Piscina de Niños

Climatización
- ✔ Aire Acondicionado
- ✔ A/A Caliente
- ✔ A/A Frio
- ✔ Baño

Vistas
- ✔ Vistas al Mar
- ✔ Vistas a Montaña
- ✔ Vistas a Jardín
- ✔ Vistas a Piscina

Caracteristicas
- ✔ Terraza Cubierta
- ✔ Ascensor
- ✔ Armarios Empotrados
- ✔ Cerca de Transporte
- ✔ Terraza Privada
- ✔ WiFi
- ✔ Trastero - Almacén
- ✔ Lavadero
- ✔ Baño En-Suite
- ✔ Acceso para minusválidos
- ✔ Suelos de Mármol
- ✔ Doble acristalamiento
- ✔ Fibra óptica

Muebles
- ✔ Opcionales

Cocina
- ✔ Cocina Equipada

Jardin
- ✔ Jardín Comunitario

Seguridad
- ✔ Recinto Cerrado
- ✔ Portero Automático
- ✔ Alarma
- ✔ Seguridad 24 Horas

Aparcamiento
- ✔ Párking Subterráneo
- ✔ Más de un aparcamiento
- ✔ Párking Privado

Categoría
- ✔ Golf
- ✔ Casas de vacaciónes
- ✔ Lujo








































2026


FONTER
SIEMENS





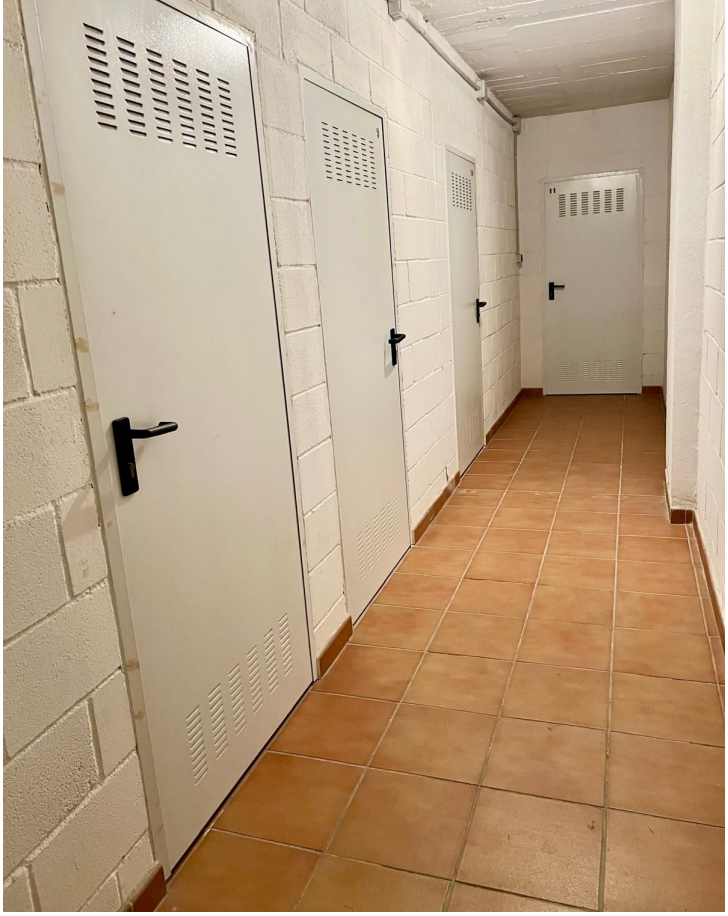

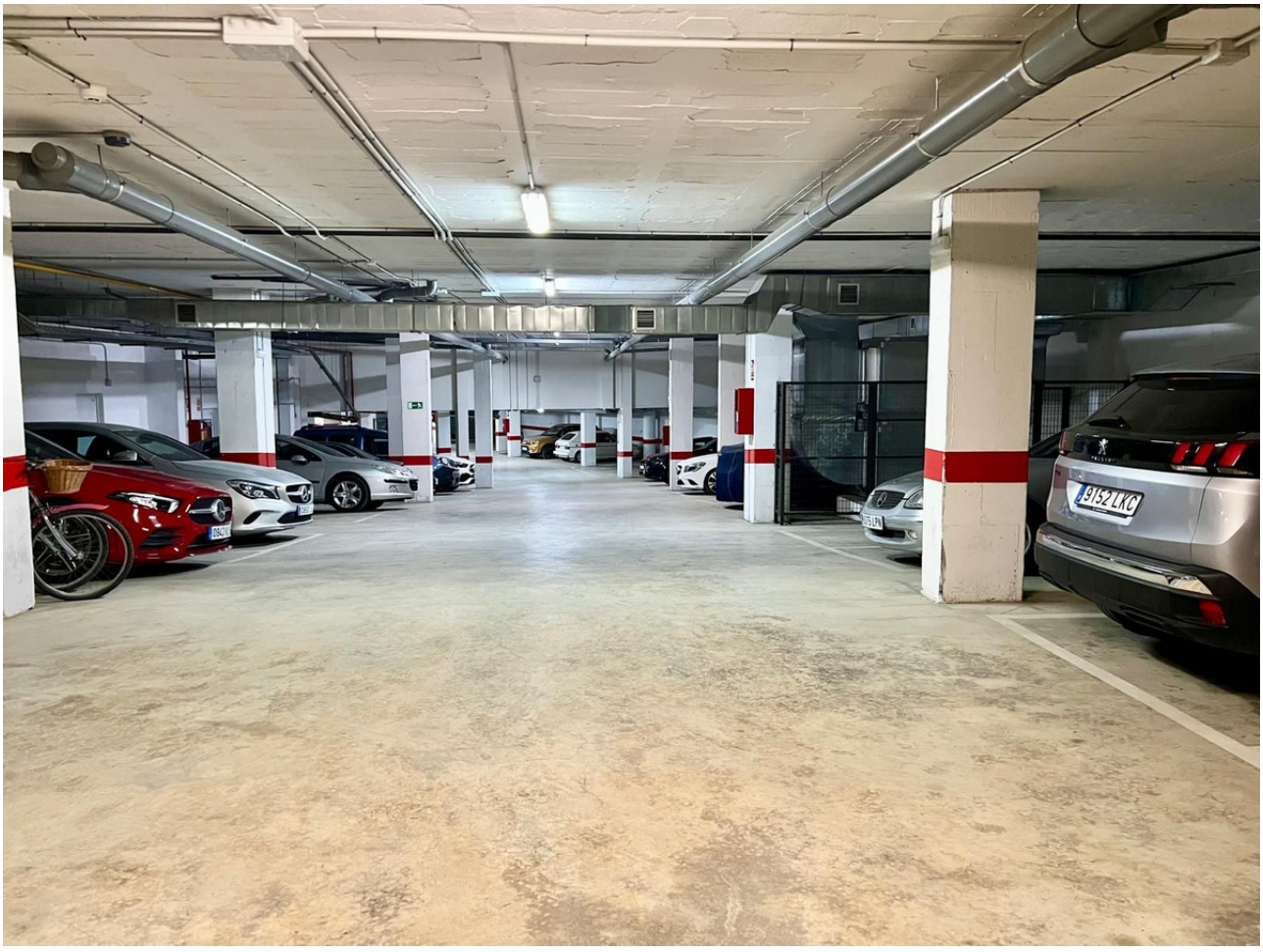
9152 LKC









