

Ref.-ID: MIBGR5418262

Torremolinos

Casa

Comunidad: 2,040 EUR / año

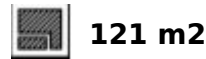

Nuevo en el mercado. Reestrena tu propio adosado en un entorno tranquilo junto a las playas de La Carihuela y al Puerto Deportivo de Benalmádena. Se trata de un cómodo adosado con la siguiente distribución: En la planta baja encontramos el hall de entrada con armario de cortesía, la cocina independiente, el salón con salida directa un bonito jardín y un aseo. En la planta 1 están los dos dormitorios cada uno con su baño en suite. Uno de los dormitorios tiene su propio vestidor y el otro dormitorio tiene tu propia terraza. En la planta 2 encontramos un amplio solarium con posibilidades de cerrarlo por completo o en parte y así sumar alguna nueva dependencia a la vivienda. El uso de la vivienda ha sido mínimo de ahí que todavía incluso algún electrodomésticos esté sin estrenar. La relajante urbanización con sólo 20 vecinos tiene su propia piscina. Además contamos con dos amplias plazas de aparcamiento subterráneo. En cumplimiento del RD de la Junta de Andalucía 2182005 de 11 de Octubre se informa a los Sres. consumidores que en el precio indicado SÍ ESTÁN INCLUIDOS LOS HONORARIOS DE LA AGENCIA INMOBILIARIA y no están incluidos los gastos derivados de la compra de inmuebles, (ITP, todos los gastos notariales y registrales). El consumidor tiene derecho a que se le entregue copia del Documento Abreviado o Ficha Informativa de la finca conforme al Art. 12 del RD 28/2005 del 11 de Octubre en nuestras oficinas.

Orientación

✓ Sur

Vistas

✓ Mar

Jardín

✓ Privado

Estado

✓ Excelente

Características

- ✓ Terraza Cubierta
- ✓ Ascensor
- ✓ Terraza Privada
- ✓ Acceso para personas con movilidad reducida
- ✓ Barbacoa

Aparcamiento

✓ Garaje

Piscina

✓ Comunitaria

Muebles

✓ Amueblada

Servicios Públicos

- ✓ Agua Potable
- ✓ Teléfono

Climatización

✓ Calefacción Central.

Cocina

✓ Equipada











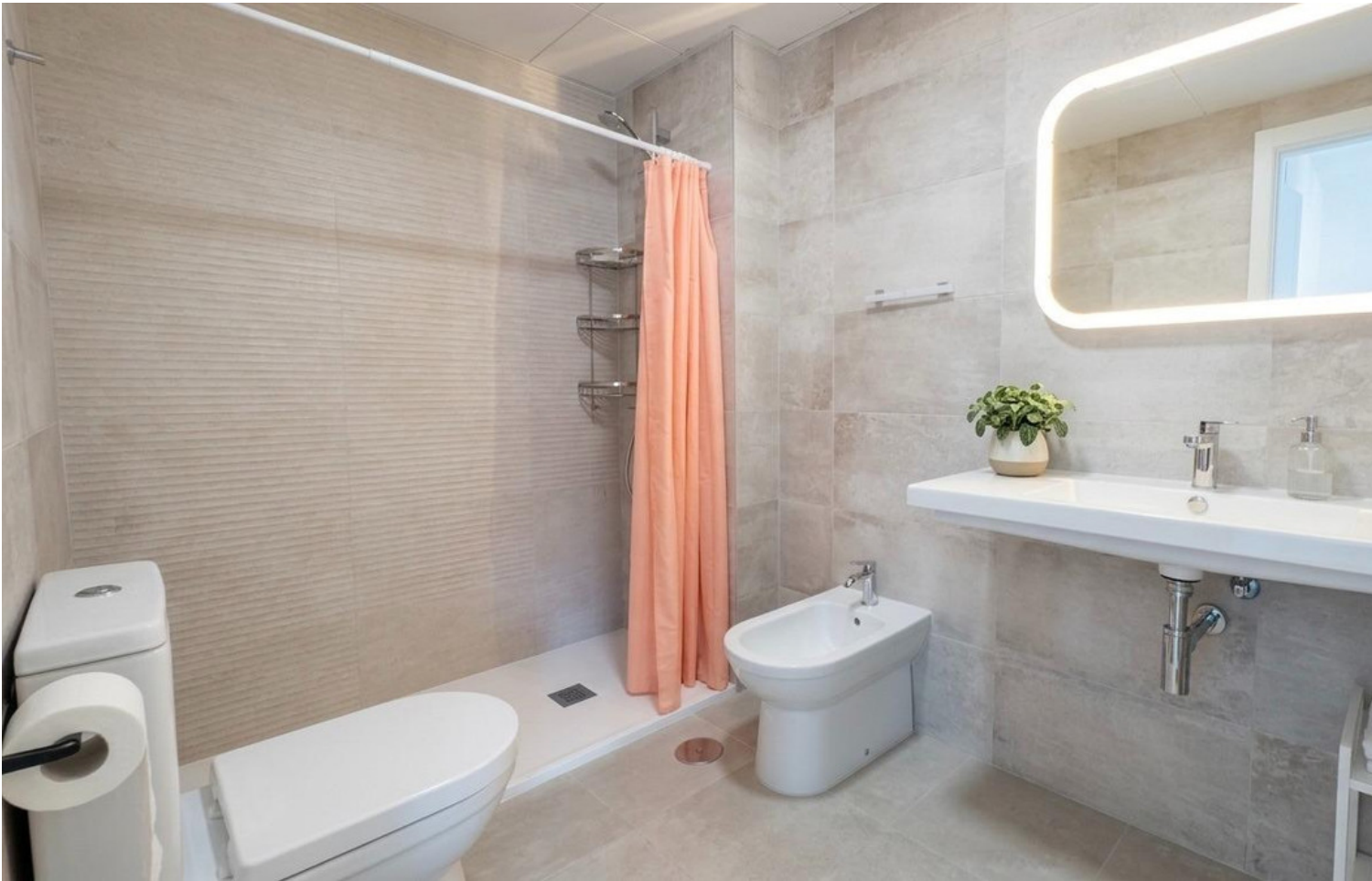













Residencial
Don Cristóbal

14