Ventas - Apartamento - Fuengirola

845.000€

www.mibgroup.es
+34 662 58 96 58
info@mibgroup.es

Ref.-ID: MIBGR5424160 **Fuengirola** **Apartamento**

 **3**

 **2**

 **106 m2**

Experimenta el pináculo de la vida moderna y minimalista con este impresionante ático en la Reserva del Higuerón Descripción Eleva tu estilo de vida con este extraordinario ático en Reserva del Higuerón, donde la elegancia contemporánea encuentra el ritmo del Mediterráneo, a solo 400 metros de distancia de las playas bañadas por el sol de Fuengirola. Esta exclusiva residencia de dos dormitorios es un verdadero santuario en el cielo, diseñado para aquellos que aprecian tanto el estilo como la serenidad. Despertarse para barrer vistas al mar y relajarse en su solárium privado en la azotea, donde espera un lujoso jacuzzi, perfecto para remojarse bajo atardeceres dorados o cielos llenos de estrellas. En su interior, la casa es un escaparate de la sofisticación moderna, con espacios vivos de planta abierta, una cocina de diseño elegante, y espectaculares ventanas de suelo a techo que difuminan la línea entre interior y exterior. Cada detalle ha sido cuidadosamente considerado, incluyendo dos espacios de estacionamiento privados y un trastero para mayor comodidad. Más allá de su puerta principal se encuentra una comunidad segura y cerrada diseñada para la paz de la mente, con vigilancia 24 horas y hermosos jardines curados que crean un ambiente tranquilo, tipo resort. Disfrute de un estilo de vida definido por la comodidad y el bienestar, con acceso a servicios premium como un gimnasio de última generación, un spa rejuvenecedor, salones sociales elegantes y espacios de coworking dedicados. Basca en el sol mediterráneo junto a la piscina, pasea por zonas verdes exuberantes o explora rutas de bicicletas escénicas, todo diseñado para enriquecer tu experiencia de vida cotidiana. Perfectamente posicionado, este ático te sitúa en el corazón de la Costa del Sol. Desde playas prístinas y lugares de comedor vibrantes hasta escuelas superiores, sanidad internacional y compras boutique, todo lo que necesita está a poca distancia. Con acceso rápido al AP-7, el aeropuerto de Málaga está a solo 15 minutos, mientras que la ciudad de Málaga y Marbella están a 25 minutos en coche. Situado en la dinámica y siempre popular Fuengirola, esto es más que un hogar, es una declaración de estilo de vida. Ya sea como residencia permanente, una escapada lujosa o una inversión inteligente, este ático ofrece una rara oportunidad para vivir el sueño mediterráneo en su mejor momento.

Posición
- Cerca de Tiendas
- Cerca de Colegios

Orientación
- Orientación Oeste

Estado
- Excelente estado de conservación

Climatización
- Aire Acondicionado
- Calefacción Central.

Vistas
- Vistas al Mar
- Vistas a Jardín
- Vistas a Piscina
- Vistas Urbanas

Caracteristicas
- Terraza Cubierta
- Ascensor
- Armarios Empotrados
- Cerca de Transporte
- Terraza Privada
- Solario
- WiFi
- Gimnasio
- Paddle Tenis
- Pista de Tenis
- Trastero - Almacén
- Lavadero
- Baño En-Suite
- Acceso para minusválidos
- Jacuzzi
- Barbacoa

Muebles
- Opcionales

Cocina
- Cocina Equipada
- Cocina Comedor

Jardin
- Jardín Comunitario

Seguridad
- Recinto Cerrado
- Alarma
- Seguridad 24 Horas

Aparcamiento
- Párking Subterráneo

Categoría
- Casas de vacaciónes
- Inversion
- Lujo


















HIGUERÓN LIVE

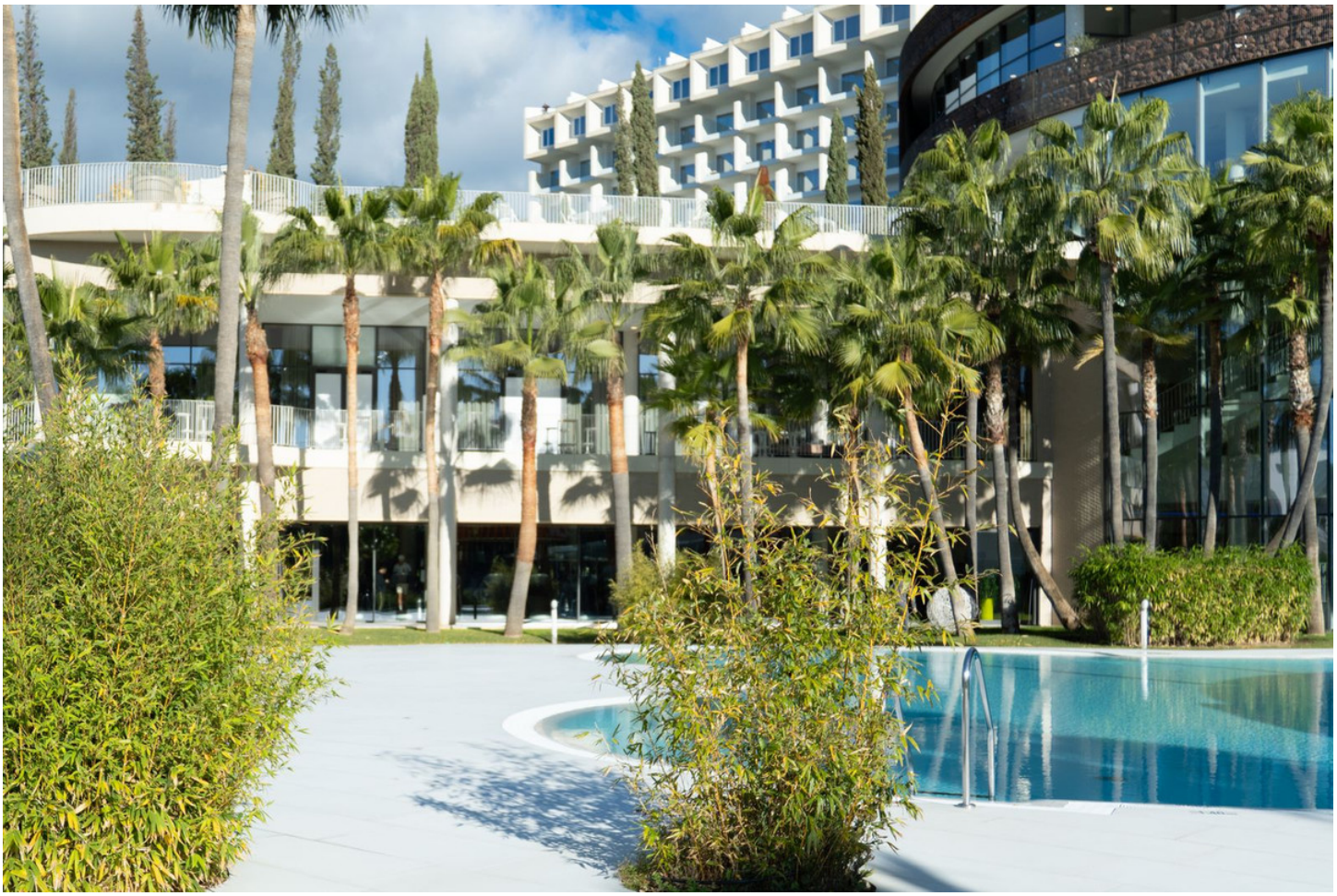






















GOCCIA SPA

