

Ref.-ID: MIBGR5424199

La Cala Golf

Terreno



1649 m2

Parcela urbana con licencia de obra y proyecto incluidos, lista para desarrollar. Una excelente oportunidad para construir en la ubicación muy demandada de La Cala Golf

Posición

- ✓ Cerca de Golf
- ✓ Cerca de los Bosques
- ✓ Urbanización

Orientación

- ✓ Este
- ✓ Sureste

Vistas

- ✓ Mar
- ✓ Montaña
- ✓ Golf





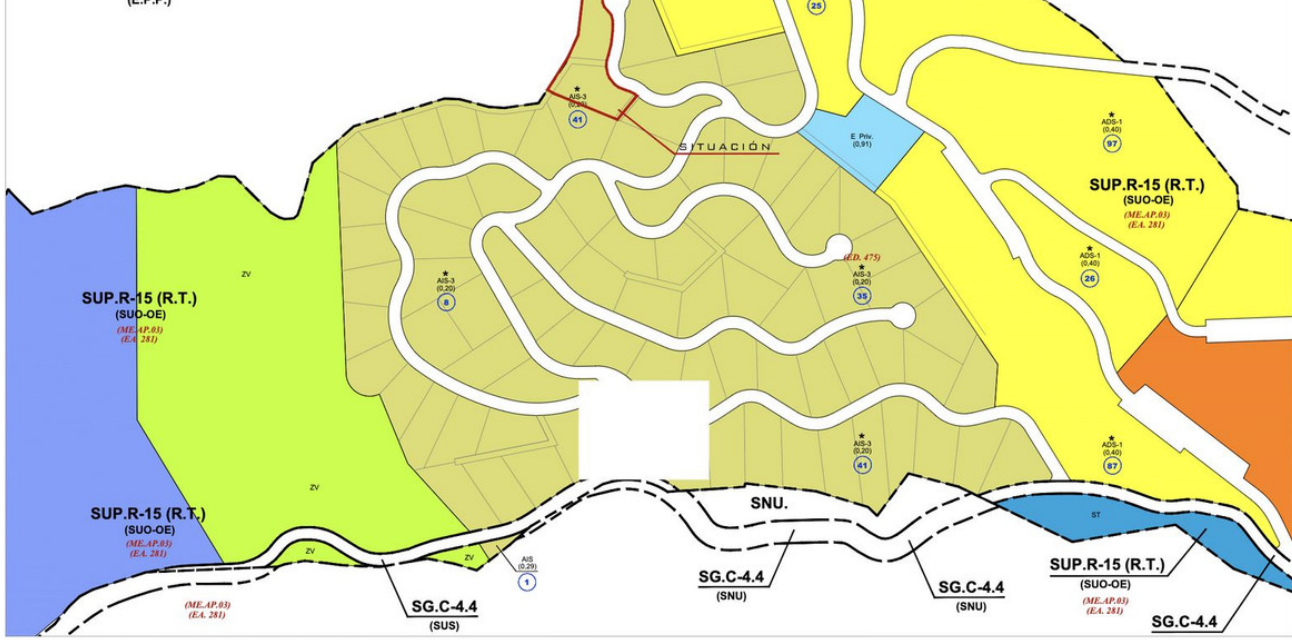

CLASIFICACIÓN, CATEGORÍA Y TIPO

SUC	SUELO URBANO CONSOLIDADO
SUC-AN	SUELO URBANO CONSOLIDADO (ANEXO)
(SUC-AN)	Anticipo Anexo (Art. 65.2 LOGU)
(SUC-AT)	Regimen Transitorio
(SUC-AR)	Area de Reserva
(SUC-AP)	Con Ordenación Remanente
(SUC-OR)	Con Ordenación Difusa
SUO	SUELO URBANIZABLE ORDENADO
(SUO-OT)	En Ejecución
(SUO-OT)	Transferido
SUS	SUELO URBANIZABLE SUSTENTADO
(SUS-SS)	Sustentado en Desarrollo
SUNS	SUELO URBANIZABLE NO SUSTENTADO
SNU	SUELO NO URBANIZABLE
(SNU)	Suelo No Urbanizable Natural
(SNU-EP)	Especial Protección por Exposición
(SNU-EPP)	Especial Protección por Planificación
(SNU-IR)	Infraestructura Reservada
SG-SL	SISTEMAS GENERALES O LOCALES
(SG-SU)	Adorito al Suelo Urbano
(SG-SUS)	Adorito al Suelo Urbanizable Sustentado
(SG-SUNS)	Adorito al Suelo Urbanizable No Sustentado
(SG-SNU)	Adorito al Suelo No Urbanizable

CALIFICACIÓN DEL SUELO

VIVIENDA POPULAR	POP
UNIFAMILIAR AISLADA	UIS
UNIFAMILIAR ADOSADA	UISA
Ciudad Jardín	UIJ
BLUQUE	NO
INDUSTRIAL	IND
COMERCIAL	CO
HOTELERA	H
EQUIPAMIENTO PRIVADO	E PV
ESPACIOS LIBRES	ZV
ESPACIOS LIBRES PRIVADOS	ZV PV
EQUIPAMIENTO ESCOLAR	E
EQUIPAMIENTO DEPORTIVO	D
EQUIPAMIENTO SOCIAL	C
SISTEMAS TÉCNICOS	ST

LEYENDA

REFERENCIAS A EXPEDIENTES

(ME)	INDICACIÓN DE ELEMENTOS
(ME-AP)	MODIF. DE ELEMENTOS POSTERIOR A LA ADOPCIÓN
(PP)	PLAN PARCIAL DE ORDENACIÓN
(PE)	PLAN ESPECIAL
(EA)	EXPERIMENTE DE ADAPTACIÓN
(ED)	ESTUDIO DE DETALLE
(E)	ORDENACIÓN ESPECIAL EN M.E. O PLANEAMIENTO DE DESARROLLO
(N)	NÚMERO DE VIVIENDAS MÁXIMO

PROTECCIONES

(S)	SIN PEGAR
(D)	DESARROLLO
(L)	LÍMITE DE EDIFICACIÓN
(A)	ABRIGOS O ELEMENTOS PROTEGIDOS (PLANO SERIE A2)

ANEXO CUMPLIMIENTO LEY DE COSTAS

(S)	SIN PEGAR
(D)	DESARROLLO
(L)	LÍMITE DE EDIFICACIÓN
(A)	ABRIGOS O ELEMENTOS PROTEGIDOS (PLANO SERIE A2)

ANEXO CUMPLIMIENTO LEY DE CARRETERAS

(S)	SIN PEGAR
(D)	DESARROLLO
(L)	LÍMITE DE EDIFICACIÓN
(A)	ABRIGOS O ELEMENTOS PROTEGIDOS (PLANO SERIE A2)

DELIMITACIÓN DE UNIDADES DE EJECUCIÓN Y RECTORES

X=344640,00m
Y=4045050,00m

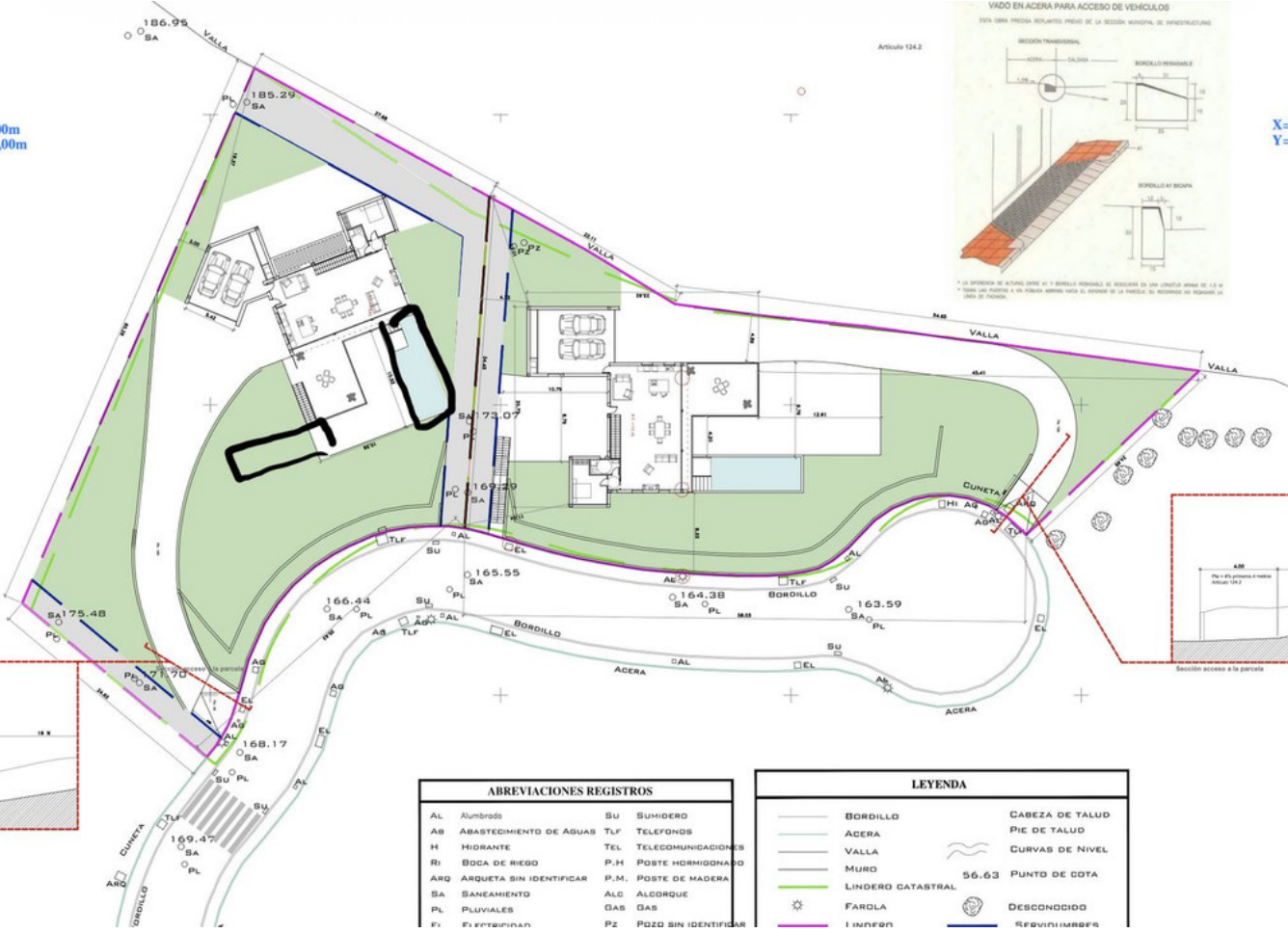

X=344
Y=404



E 1/2000



Página 14

GARCÍA LAMARCA, ELIPE FRANCISCO R. COLOMBIA, SUVA

El presente estudio de ingeniería fue elaborado por el Sr. GARCÍA LAMARCA, ELIPE FRANCISCO R. COLOMBIA, SUVA, en el marco de la actividad profesional del rubro de INGENIERÍA CIVIL, para el desarrollo de la obra de construcción de un loteo de terreno en el sector de LA ESTEREA, MUNICIPIO DE SAN CARLOS, DEPARTAMENTO DE BOYACÁ, COLOMBIA, en el año 2020.