Ventas - Apartamento - Mijas Costa

395.000€

www.mibgroup.es
+34 662 58 96 58
info@mibgroup.es

Ref.-ID: MIBGR5424886 **Mijas Costa** **Apartamento**

 **2**

 **2**

 **100 m2**

Bienvenido a este espectacular ático dúplex completamente renovado, donde el diseño contemporáneo, la luz natural y una perfecta conexión entre interior y exterior se combinan para crear una vivienda verdaderamente especial. Reformada con un estilo moderno, cálido y elegante, la propiedad destaca por sus suelos de madera en espiga, carpintería a medida, iluminación ambiental y una cuidada selección de materiales naturales. Cada detalle ha sido pensado para maximizar el confort, la funcionalidad y la estética. La planta principal alberga una luminosa zona de día de concepto abierto que integra cocina totalmente equipada, comedor y salón, creando un espacio ideal tanto para la vida diaria como para recibir invitados. Los grandes ventanales de suelo a techo conectan con una magnífica terraza privada, ampliando visualmente la vivienda y ofreciendo el escenario perfecto para disfrutar de comidas al aire libre, atardeceres inolvidables o simplemente relajarse contemplando las vistas. La propiedad dispone de cómodos dormitorios diseñados para el descanso, incluyendo una amplia suite principal con grandes ventanales que enmarcan impresionantes vistas al mar, la montaña y el entorno urbano. Los baños contemporáneos han sido acabados con materiales de alta calidad, sanitarios de diseño y elegantes detalles decorativos. Los residentes disfrutan además de excelentes zonas comunes, entre las que destaca una gran piscina rodeada de jardines cuidadosamente mantenidos, todo ello en un entorno privilegiado con espectaculares vistas a la Costa del Sol. Ya sea como residencia habitual, segunda vivienda o inversión, esta propiedad ofrece una combinación excepcional de diseño, tranquilidad y estilo de vida mediterráneo. Características destacadas: • Ático dúplex • Reforma integral de diseño contemporáneo • Terraza privada ideal para comer y disfrutar al aire libre • Vistas panorámicas al mar, montaña y ciudad • Cocina y salón de concepto abierto • Acabados de alta calidad y carpintería a medida • Aire acondicionado • Amplia piscina comunitaria • Excelente luminosidad natural • Perfecta como vivienda habitual, segunda residencia o inversión Una propiedad lista para entrar a vivir, diseñada para quienes buscan disfrutar de la mejor versión del estilo de vida mediterráneo en la Costa del Sol

Posición
- ✔ Cerca de Golf
- ✔ Cerca de Tiendas
- ✔ Cerca de Cuidad
- ✔ Cerca de Colegios

Piscina
- ✔ Piscina Comunitaria
- ✔ Piscina Privada

Climatización
- ✔ Aire Acondicionado

Vistas
- ✔ Vistas al Mar
- ✔ Vistas Panorámicas

Caracteristicas
- ✔ Ascensor
- ✔ Armarios Empotrados
- ✔ Cerca de Transporte
- ✔ Terraza Privada
- ✔ Solario
- ✔ Trastero - Almacén
- ✔ Cerca de una Iglesia




MIJAS GOLF | COSTA DEL SOL
GROUND FLOOR
• Master Bedroom
• Guest Bedroom
• 2 Bathrooms
FIRST FLOOR
• Living Room
• Kitchen
• Panoramic Terrace
2 BEDROOMS
2 BATHROOMS
PANORAMIC TERRACE


6u5vbuh1hk


6u5vbuh1hk


6u5vbuh1hk


6u5vbuh1hk


6u5vbuh1hk


6u5vbuh1hk


6u5vbuh1hk


6u5vbuh1hk


THIS IS US
6u5vbuh1hk


6u5vbuh1hk


6u5vbuh1hk

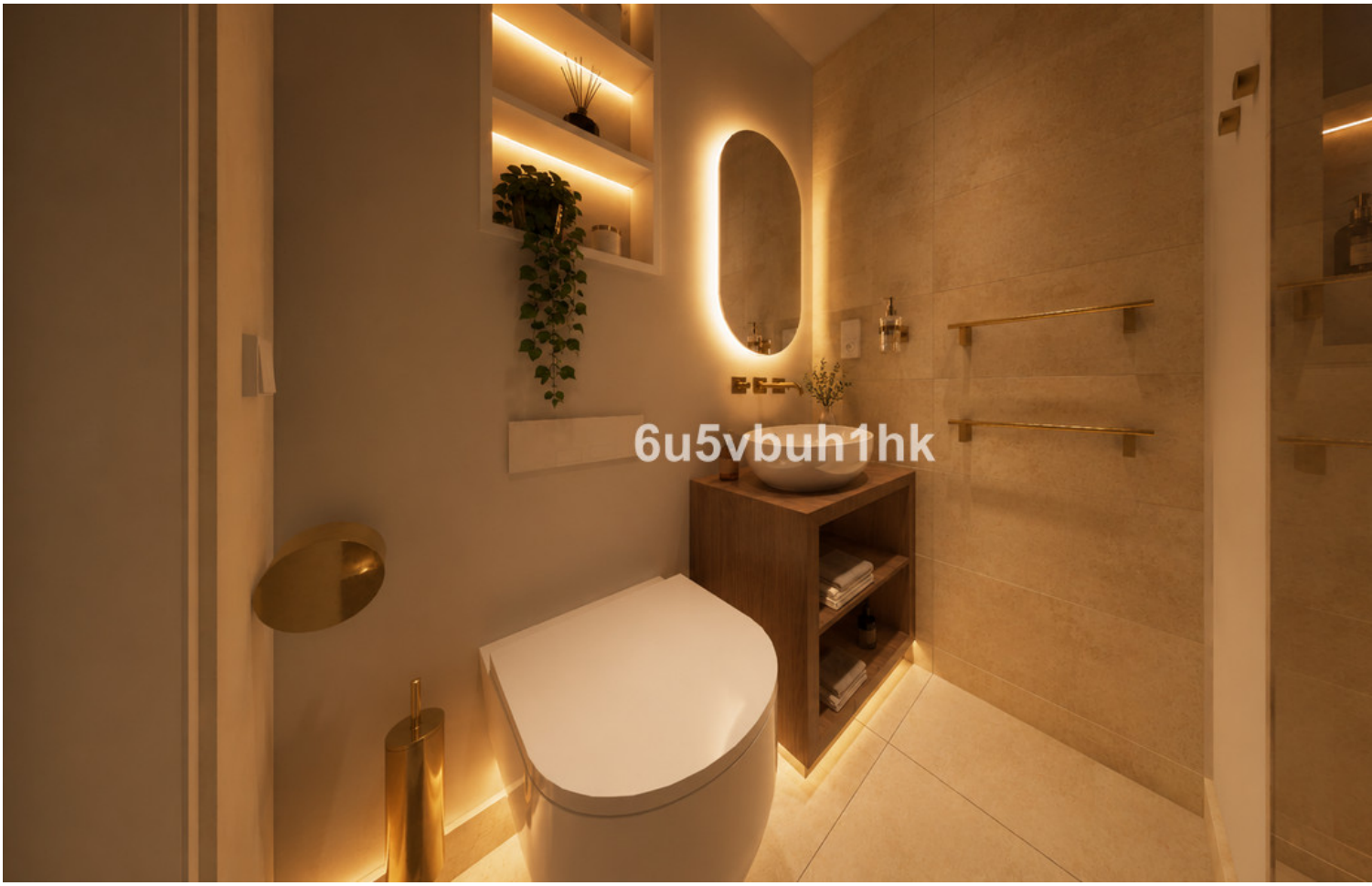
6u5vbuh1hk



31 APARTMENTS

COSTA DEL SOL, SPAIN

FULLY RENOVATED DUPLEX

2 BEDROOMS | 2 BATHROOMS | PANORAMIC TERRACE



GROUND FLOOR
- Master Bedroom
- Guest Bedroom
- 2 Bathrooms

FIRST FLOOR
- Living Room
- Kitchen
- Panoramic Terrace

MIJAS GOLF | COSTA DEL SOL


6u5vbuh1hk


6u5vbuh1hk


6u5vbuh1hk


6u5vbuh1hk


6u5vbuh1hk


6u5vbuh1hk


6u5vbuh1hk

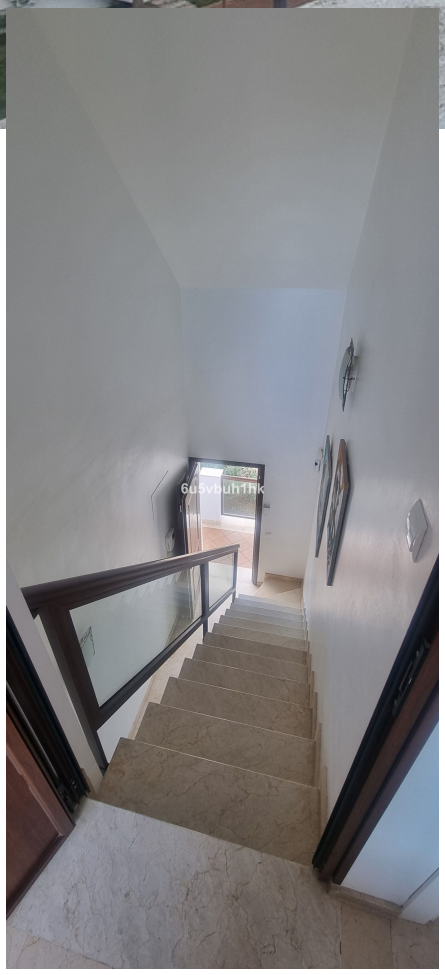
6u5vbuh1hk


Alarma
6u5vbuh1hk


6u5vbuh1hk


6u5vbuh1hk


6u5vbuh1hk


6u5vbuh1hk


6u5vbuh1hk