Ventas - Casa - Marbella

945.000€

www.mibgroup.es
+34 662 58 96 58
info@mibgroup.es

Ref.-ID: MIBGR5435047 **Marbella** **Casa**

Comunidad: 420 EUR / año

4 **3** **278 m2** **670 m2**

Descubre el hogar de tus sueños en este impresionante chalet de lujo! Con una superficie construida de 278 m² y 240 m² útiles, esta propiedad ofrece un espacio ideal para disfrutar de la vida en un placentero ambiente en la ciudad de Marbella. En una zona tranquila. Cuenta con cuatro amplios dormitorios, especialmente diseñados para un buen descanso y tres baños de estilo barroco que aportan elegancia y personalidad. Todo nuevo a estrenar. La parcela de 670 m² alberga una impresionante piscina climatizada de película, con jacuzzi y equipada con un banco de cromoterapia, donde podrás relajarte y disfrutar de momentos inolvidables tanto de día como de noche por su iluminación automática nocturna con luces led de última generación. La piscina es privada para su uso particular. La casa se sitúa en un entorno exclusivo y sofisticado, rodeado de arboledas y zonas verdes. Con excelente iluminación natural en todos sus rincones gracias a su orientación sur y este. En invierno el sol le entra totalmente y en verano la casa esta fresquita por qué le da sombra. También cuenta con armarios empotrados, un práctico trastero y una amplia zona de garaje para varios vehículos. La calefacción con su sistema centralizado y zonificado mediante bomba de frío/calor asegura un confort óptimo durante cualquier época del año. Con posibilidad de terraza con vistas al mar. Villa - Chalet, Marbella, Costa del Sol. 4 Dormitorios, 3 Baños, Construidos 278 m², Terraza 80 m², Jardin/Terreno 670 m². Posición : Área Comercial, Cerca de Tiendas, Cerca de Ciudad, Cerca de Colegios. Orientación : Sur, Suroeste. Estado : Excelente. Piscina : Privada. Climatización : Aire Acondicionado, A/A Caliente, A/A Frio. Vistas : Mar, Montaña. Caracteristicas : Terraza Cubierta, Armarios Empotrados, Cerca de Transporte, Terraza Privada, WiFi, Trastero, Lavadero, Baño En-Suite, Doble acristalamiento, Fibra óptica. Muebles : Parcialmente. Cocina : Equipada. Jardin : Privado. Seguridad : Caja fuerte. Aparcamiento : Subterráneo, Garaje, Cubierto, Privado. Categoría : Reventa.

Posición
- Área Comercial
- Cerca de Tiendas
- Cerca de Cuidad
- Cerca de Colegios

Orientación
- Orientación Sur
- Orientación Suroeste

Estado
- Excelente estado de conservación

Piscina
- Piscina Privada

Climatización
- Aire Acondicionado
- A/A Caliente
- A/A Frio

Vistas
- Vistas al Mar
- Vistas a Montaña

Caracteristicas
- Terraza Cubierta
- Armarios Empotrados
- Cerca de Transporte
- Terraza Privada
- WiFi
- Trastero - Almacén
- Lavadero
- Baño En-Suite
- Doble acristalamiento
- Fibra óptica

Muebles
- Parcialmente Amueblada

Cocina
- Cocina Equipada

Jardin
- Jardín Privado

Seguridad
- Caja fuerte

Aparcamiento
- Párking Subterráneo
- Garaje
- Párking Cubierto
- Más de un aparcamiento
- Párking Privado
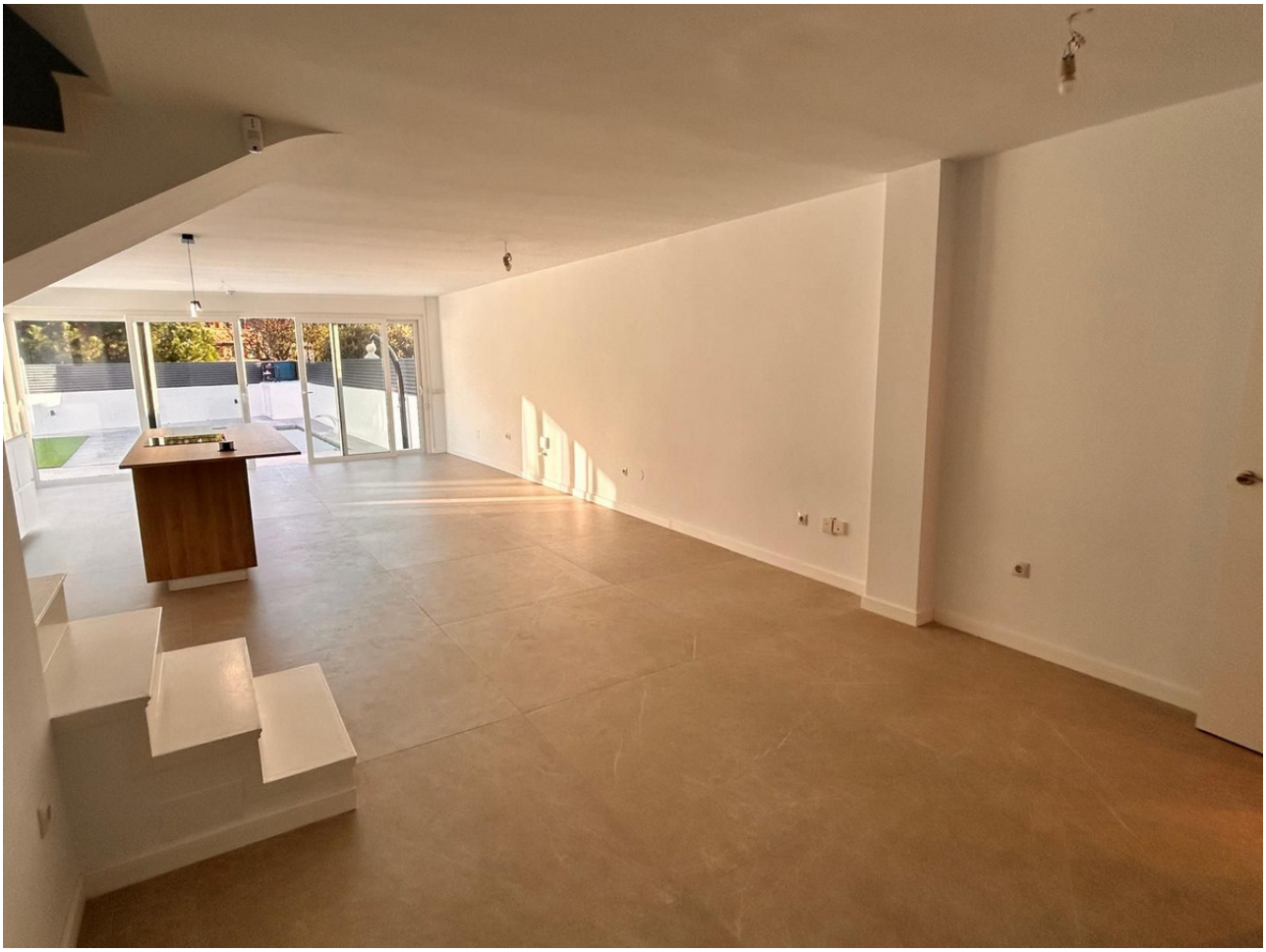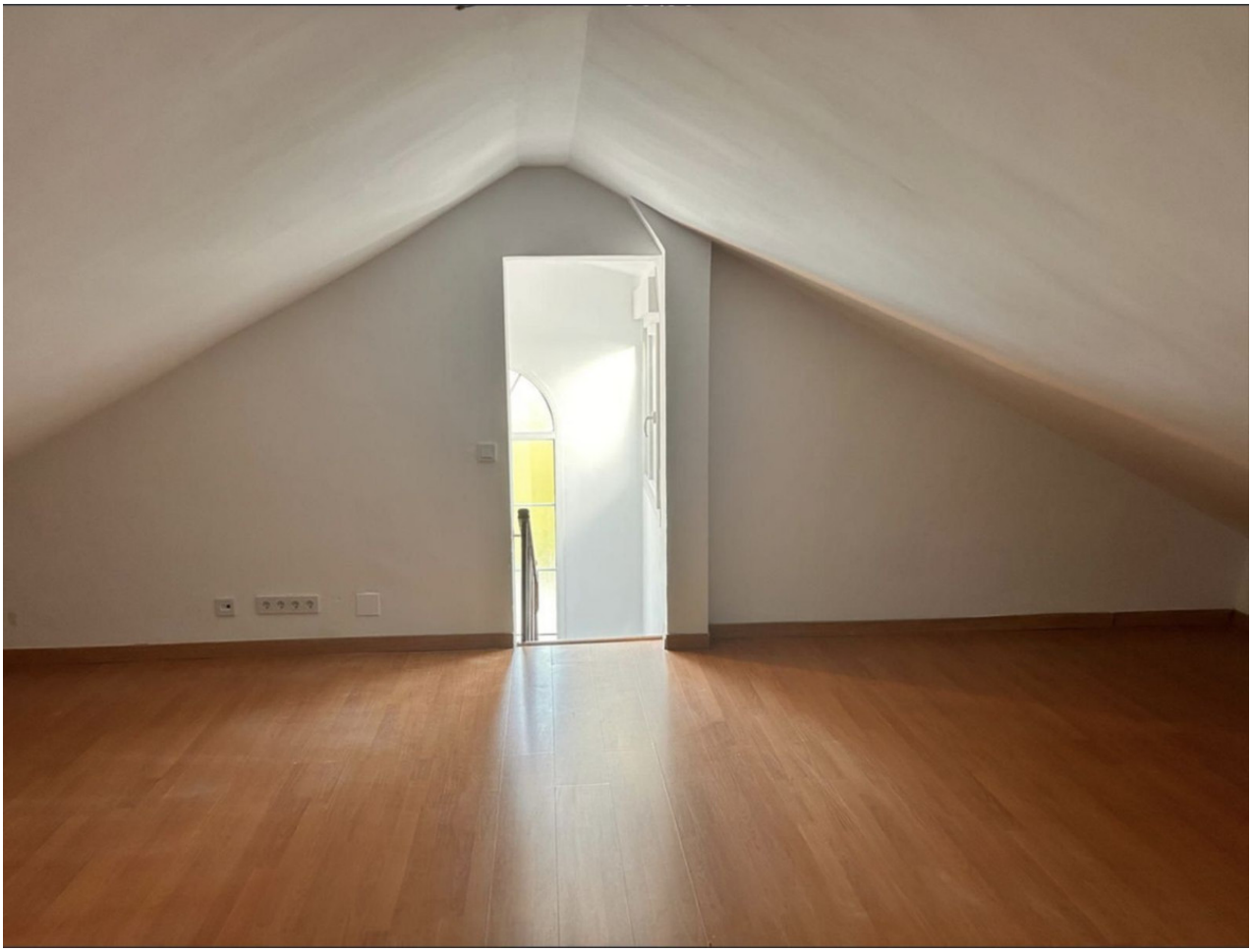
Categoría
- Reventa