Ventas - Comercial - Torremolinos

195.000€

www.mibgroup.es
+34 662 58 96 58
info@mibgroup.es

Ref.-ID: MIBGR5446318 **Torremolinos** **Comercial**

 **1**

 **1**

 **278 m2**

Se vende negocio en funcionamiento: supermercado en Torremolinos Se ofrece un supermercado completamente operativo situado en el centro de Torremolinos, a pocos metros del Ayuntamiento de Torremolinos. El establecimiento se encuentra en una de las calles con mayor tránsito peatonal y de vehículos, lo que garantiza un flujo constante de clientes. En los alrededores hay supermercados de reconocidas cadenas, bancos, cafeterías, restaurantes y numerosos comercios e instituciones públicas, convirtiendo esta ubicación en una de las mejores zonas para el comercio minorista. La superficie total del local es de 287 m². El supermercado está totalmente equipado con equipamiento comercial nuevo y moderno, cámaras frigoríficas y de congelación profesionales, estanterías, zona de cajas y todo lo necesario para un funcionamiento inmediato. El negocio no requiere inversiones adicionales: el nuevo propietario adquiere un supermercado listo para operar, un equipo de trabajo consolidado y procesos de gestión ya establecidos. Esta es una excelente oportunidad tanto para inversores como para emprendedores que desean adquirir un negocio ya en funcionamiento con posibilidades de crecimiento. No pierda la oportunidad de unirse a una reconocida cadena internacional y convertirse en propietario de un moderno supermercado en una de las ciudades más populares de la Costa del Sol.

Posición
- ✔ Área Comercial

Orientación
- ✔ Orientación Sur

Estado
- ✔ Buen estado de conservación

Climatización
- ✔ Aire Acondicionado

Muebles
- ✔ Completamente Amueblada

Seguridad
- ✔ Alarma
- ✔ Seguridad 24 Horas


ff7xgv5e2d47ogea
Tu salud


CAJAS
ff7xgv5e2d47ogea
Barebells

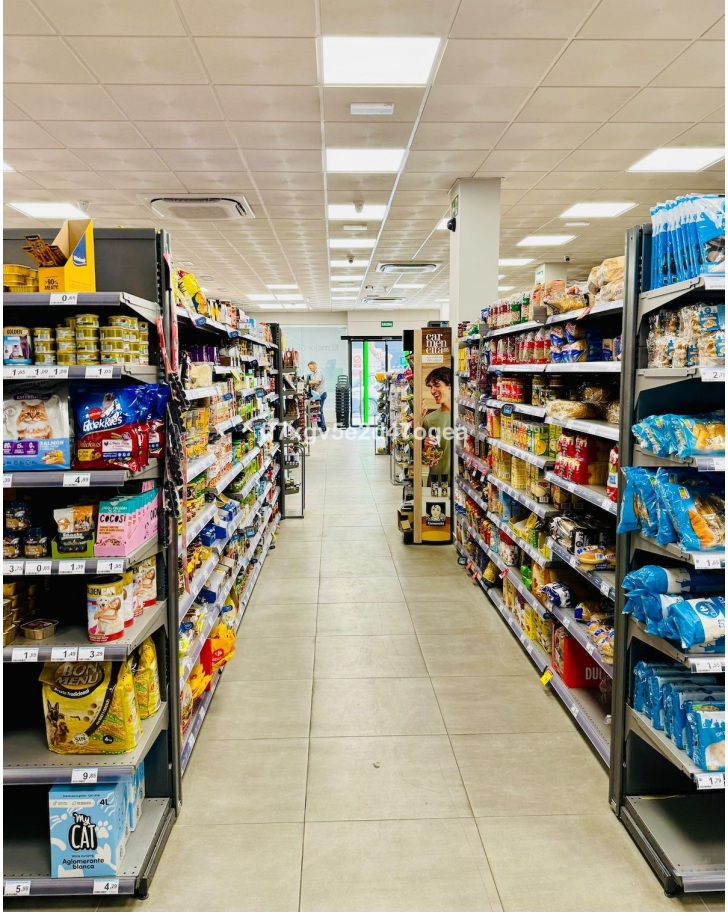
ff7xgv5e2d47ogea


HIELO
REFRIGERADOS
ff7xgv5e2d47ogea


CONGELADOS

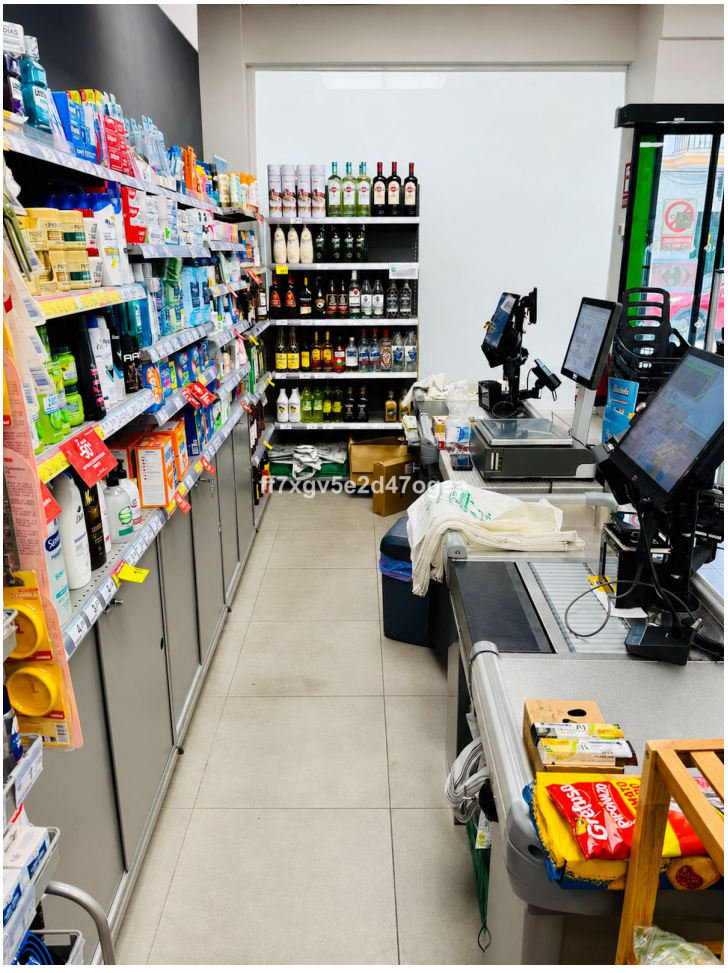



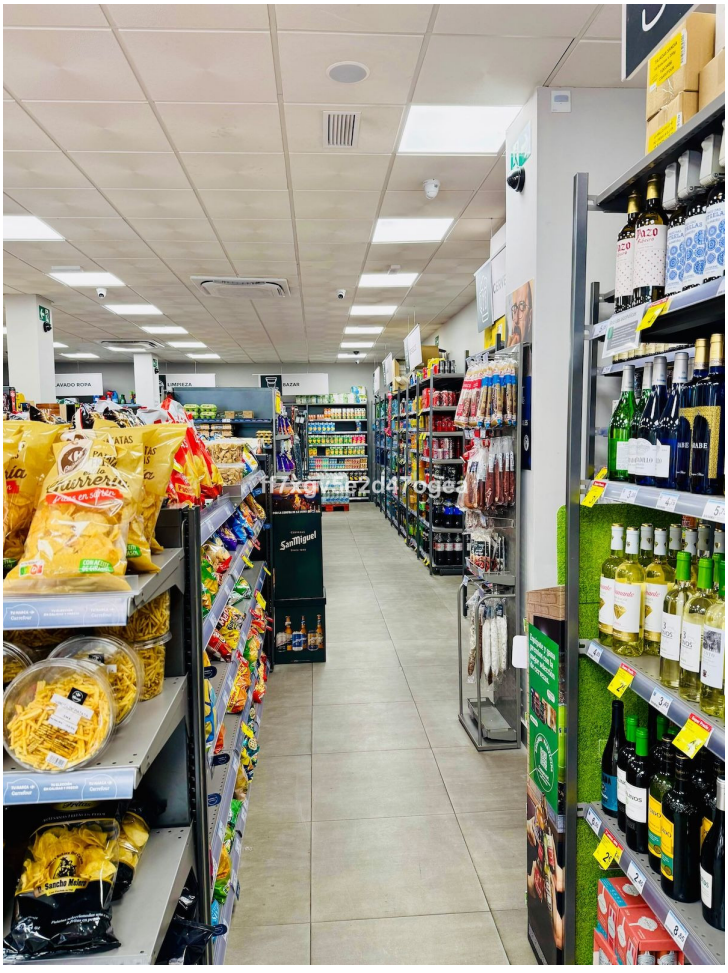


FAN DE MOLDE
BT lifter



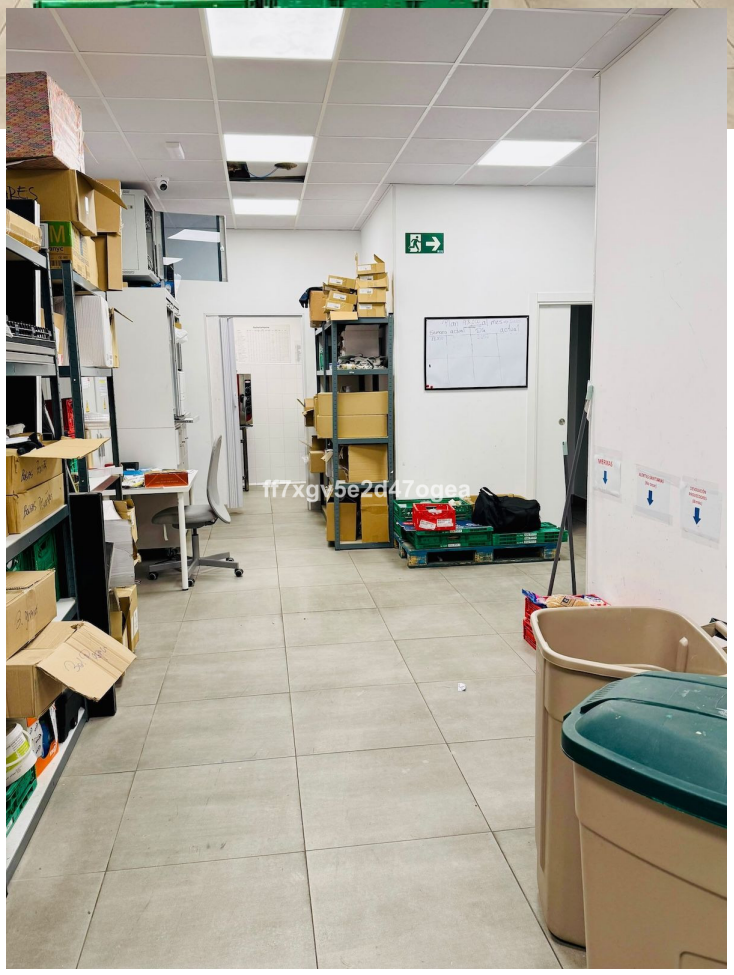

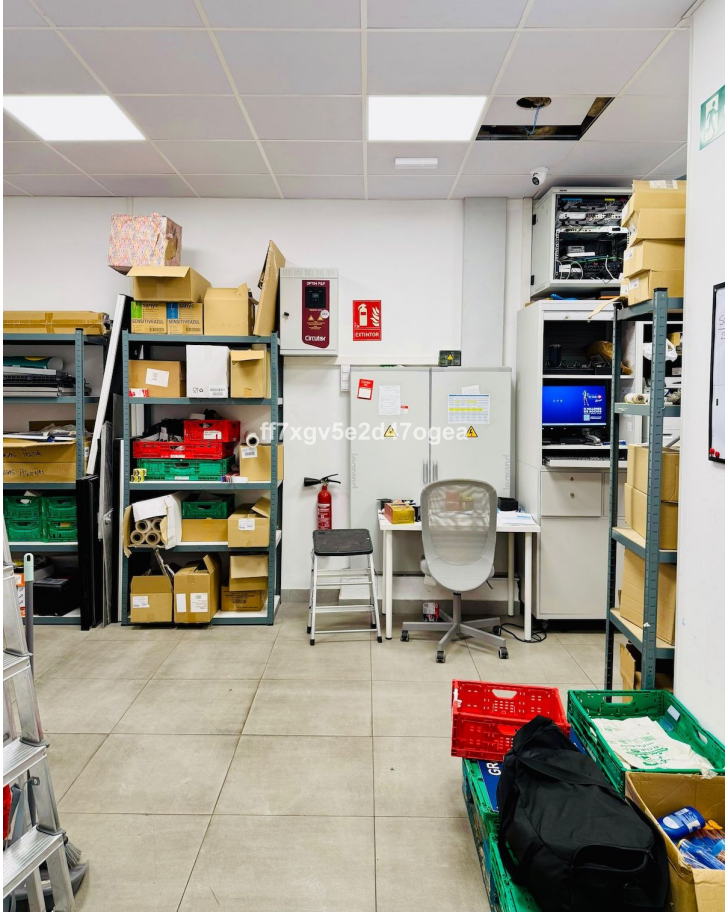


PAN PUEBLO


BRASS
Berlys
DOTSORIGINAL
COMER PAN



Nº DE MÓDULOS	46
FONDO	0.46
DESARROLLO	21.16
ALTURA	1.88

CÓDIGO DE COLORES POR EMPRESAS	
DOMINION	1
I. SORIANO	2
ENGASA	3
BON PREU	4

FONDOS:
88888

MEDICION	
Nº MODULOS	201
LINEALES FRIGORIFICOS	13
Nº CABEZAS PASILLO	9
Nº CABEZAS PUNTERAS	8
Nº CAJAS SALIDA	3
TOTAL	234

Dotación (m)	
VENTA EXT ENSANC	37.91
VENTA EXT. CAJAS	7.47
CAJAS	7.91
ENTRADA CLIENTES	17.55
SUP. TOTAL	70.84

MEDICION (m²)	
VENTAS	110.57
ALMACEN	18.89
SERVICIOS	4.57
TOTAL	133.03

