MIBGROUP.ES

Ventas - Apartamento - Benalmadena Pueblo

450.000€

www.mibgroup.es
+34 662 58 96 58
info@mibgroup.es

Ref.-ID: MIBGR5455990 **Benalmadena Pueblo** **Apartamento**

Comunidad: 1,608 EUR / año

2 **2** **155 m2**

Apartamento Planta Baja, Benalmadena Pueblo, Costa del Sol. 2 Dormitorios, 2 Baños, Construidos 155 m². Posición : Pueblo, Pueblo de Montaña, Cerca de Golf, Cerca de Tiendas, Cerca de Ciudad, Cerca de Colegios, Urbanización. Orientación : Sur. Estado : Excelente, Reformado Recientemente. Piscina : Comunitaria. Climatización : Aire Acondicionado, A/A Caliente, A/A Frio. Vistas : Mar, Piscina. Caracteristicas : Terraza Cubierta, Ascensor, Armarios Empotrados, Cerca de Transporte, Terraza Privada, Trastero, Lavadero, Baño En-Suite, Acceso para personas con movilidad reducida, Cerca de la Mezquita, Cerca de una Iglesia. Cocina : Equipada. Jardin : Comunitario. Seguridad : Recinto Cerrado, Persianas Eléctricas, Portero Automático. Aparcamiento : Cubierto. Servicios Públicos : Electricidad, Agua Potable.

Posición
- Pueblo
- Pueblo de Montaña
- Cerca de Golf
- Cerca de Tiendas
- Cerca de Cuidad
- Cerca de Colegios
- Urbanización

Orientación
- Orientación Sur

Estado
- Excelente estado de conservación
- Reformado Recientemente

Piscina
- Piscina Comunitaria

Climatización
- Aire Acondicionado
- A/A Caliente
- A/A Frio

Vistas
- Vistas al Mar
- Vistas a Piscina

Caracteristicas
- Terraza Cubierta
- Ascensor
- Armarios Empotrados
- Cerca de Transporte
- Terraza Privada
- Trastero - Almacén
- Lavadero
- Baño En-Suite
- Acceso para minusválidos
- Cerca de la Mezquita
- Cerca de una Iglesia

Cocina
- Cocina Equipada

Jardin
- Jardín Comunitario

Seguridad
- Recinto Cerrado
- Persianas Eléctricas
- Portero Automático

Aparcamiento
- Párking Cubierto

Servicios Públicos
- Electricidad
- Agua Potable



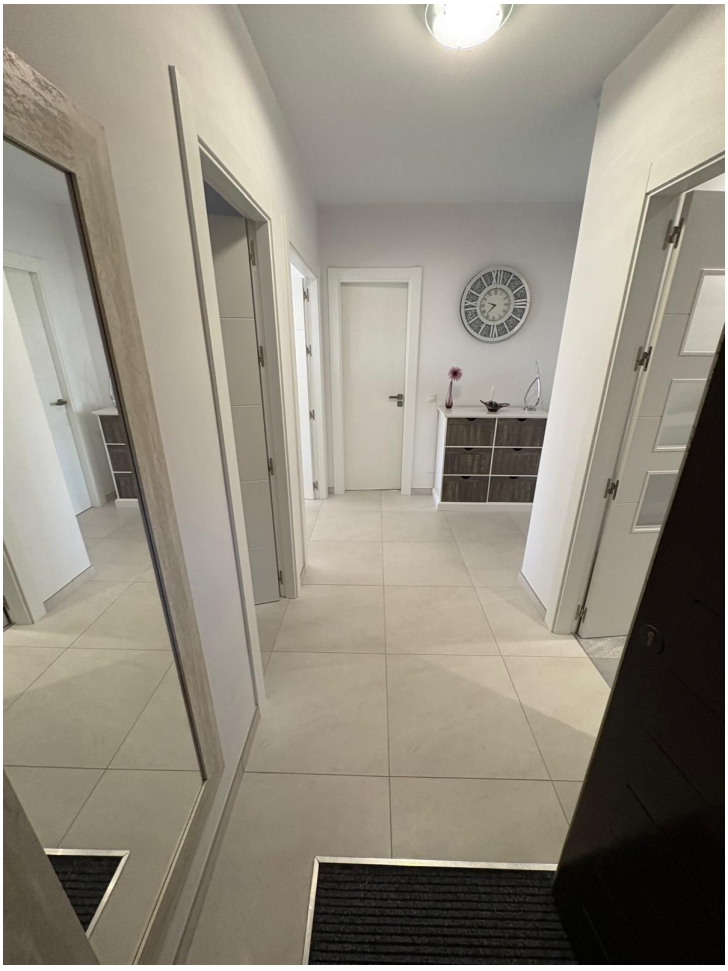

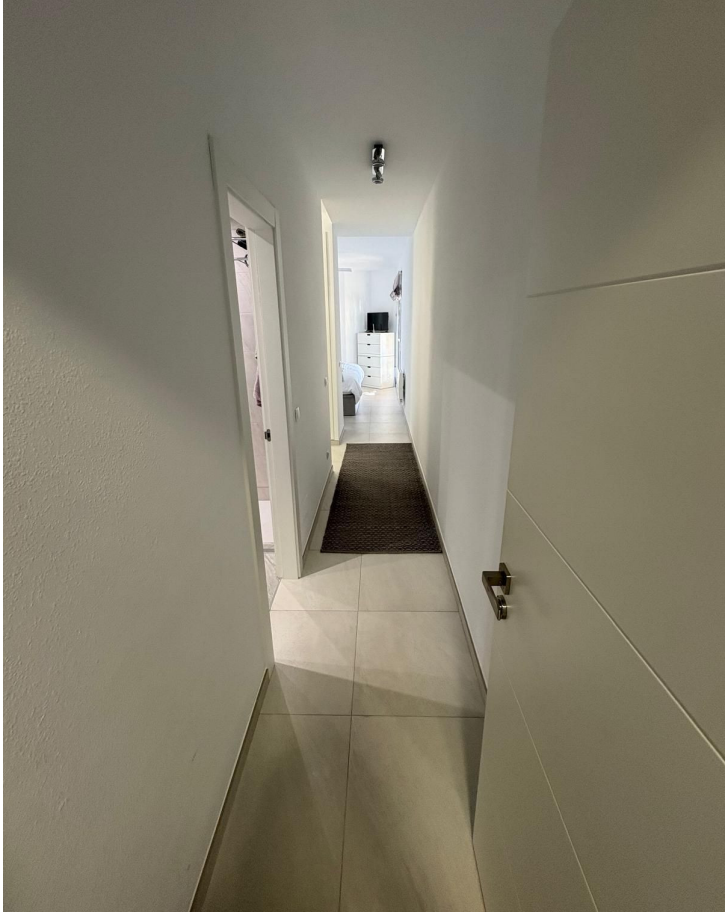


























HOME
HOME













