Ventas - Apartamento - Elviria

410.000€

www.mibgroup.es
+34 662 58 96 58
info@mibgroup.es

Ref.-ID: MIBGR5467975 **Elviria** **Apartamento**

Comunidad: 1,320 EUR / año

 **1**

 **1**

 **55 m2**

Gran demanda turística(con licencia) Alta rentabilidad turística con ingresos demostrables. Apartamento Planta Baja, Elviria, Costa del Sol. 1 Dormitorio, 1 Baño, Construidos 55 m², Terraza 15 m². Posición : Lado de la Playa, Urbanización, Complejo 1ª Línea de Playa. Orientación : Sur. Estado : Excelente. Piscina : Comunitaria, Piscina de Niños. Climatización : Aire Acondicionado, A/A Caliente, A/A Frio. Vistas : Jardín. Caracteristicas : Terraza Cubierta, Ascensor, Armarios Empotrados, Terraza Privada, WiFi, Acceso para personas con movilidad reducida, Doble acristalamiento, Fibra óptica. Muebles : Amueblada. Cocina : Equipada. Jardin : Comunitario. Seguridad : Recinto Cerrado, Seguridad 24 Horas. Aparcamiento : Calle, Comunitario. Categoría : Frente a la playa, Reventa.

Posición
- Lado de la Playa
- Urbanización
- Complejo 1ª Línea de Playa

Orientación
- Orientación Sur

Estado
- Excelente estado de conservación

Piscina
- Piscina Comunitaria
- Piscina de Niños

Climatización
- Aire Acondicionado
- A/A Caliente
- A/A Frio

Vistas
- Vistas a Jardín

Caracteristicas
- Terraza Cubierta
- Ascensor
- Armarios Empotrados
- Terraza Privada
- WiFi
- Acceso para minusválidos
- Doble acristalamiento
- Fibra óptica

Muebles
- Completamente Amueblada

Cocina
- Cocina Equipada

Jardin
- Jardín Comunitario

Seguridad
- Recinto Cerrado
- Seguridad 24 Horas

Aparcamiento
- Párking en Calle
- Párking Comunitario

Categoría
- Frente a la playa
- Reventa

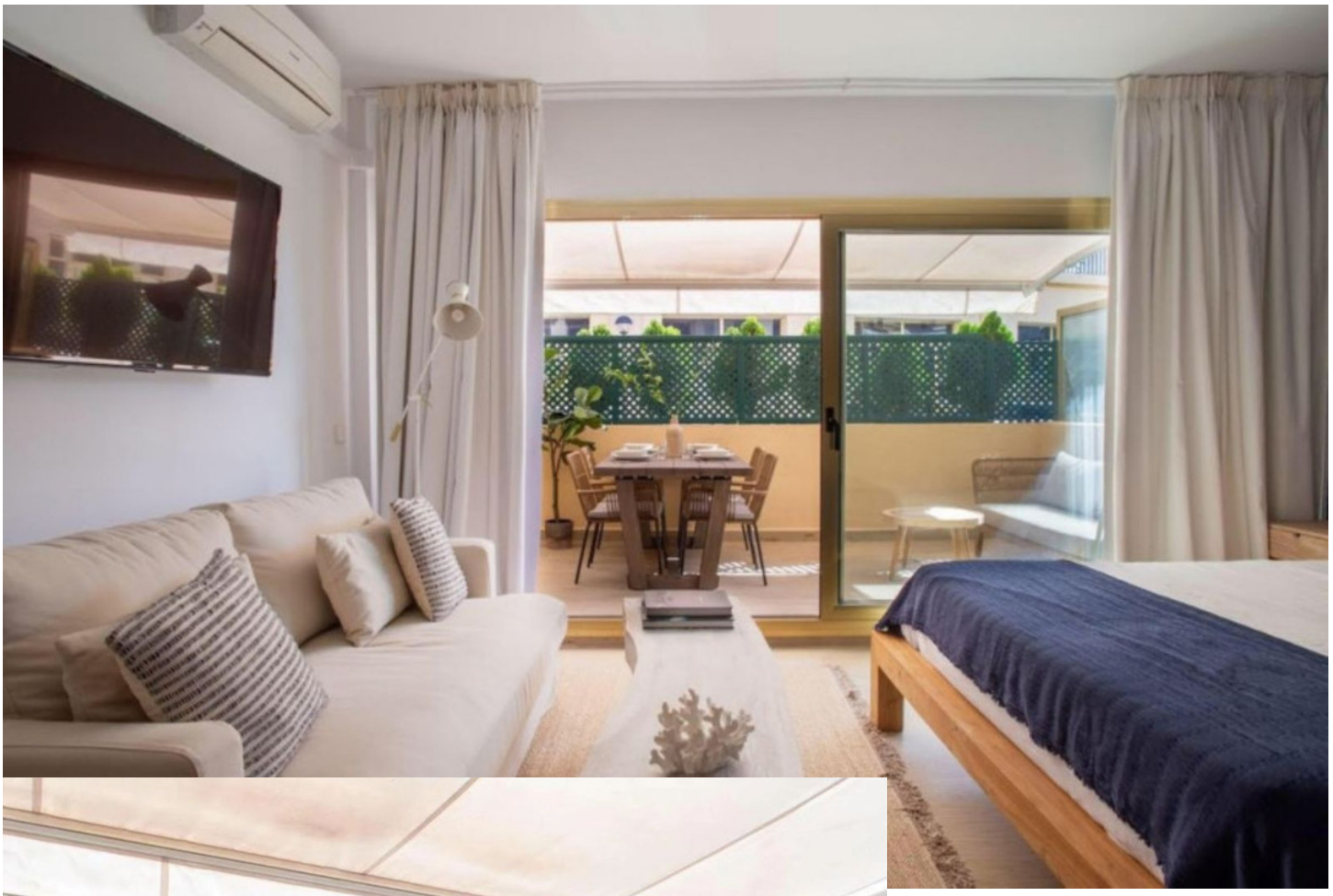

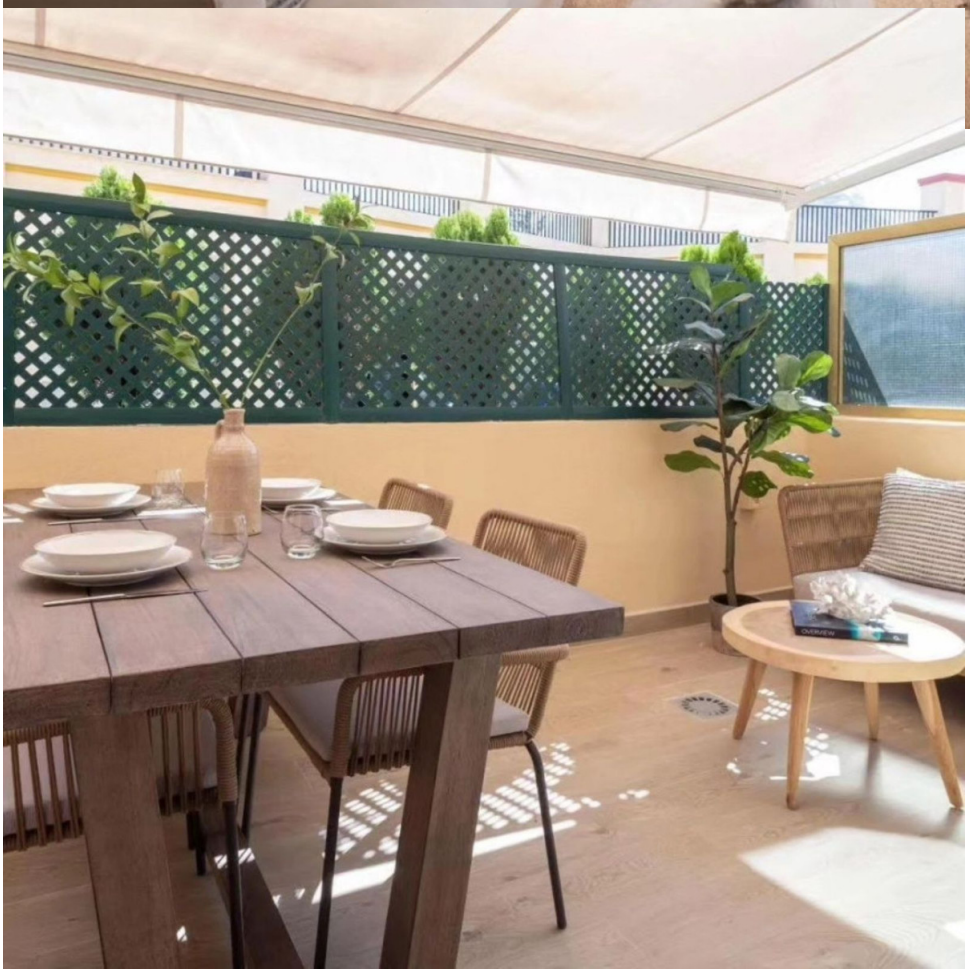

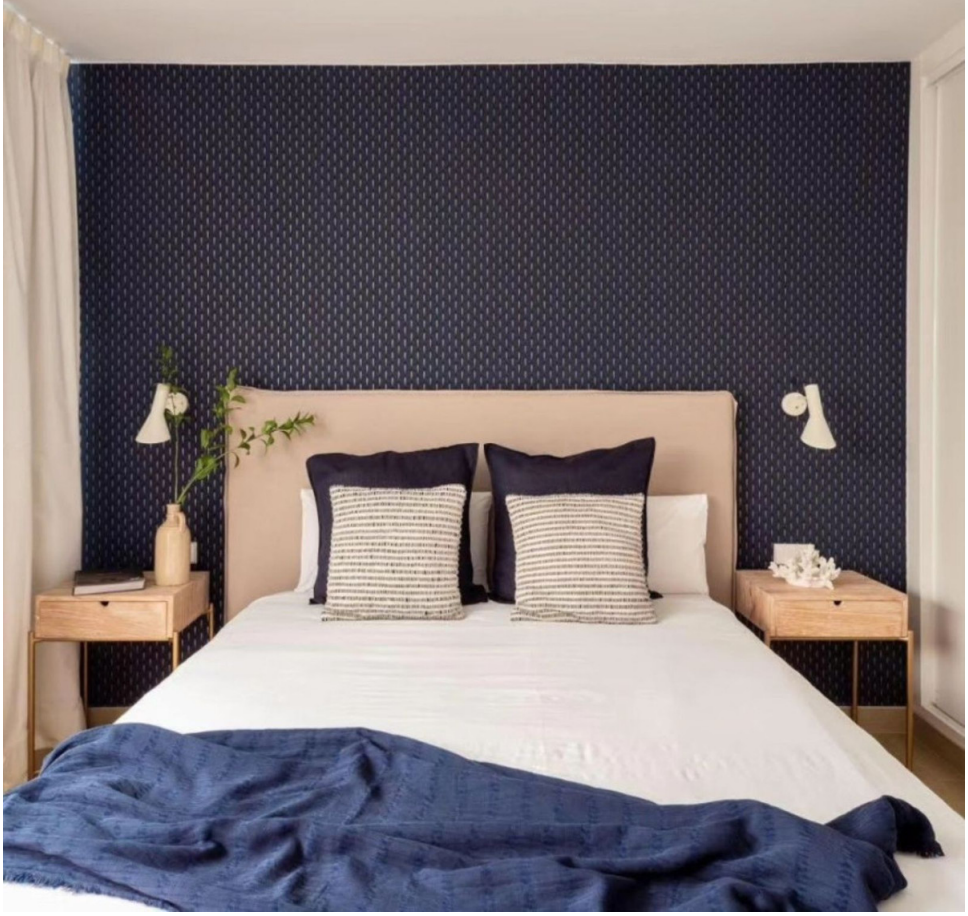







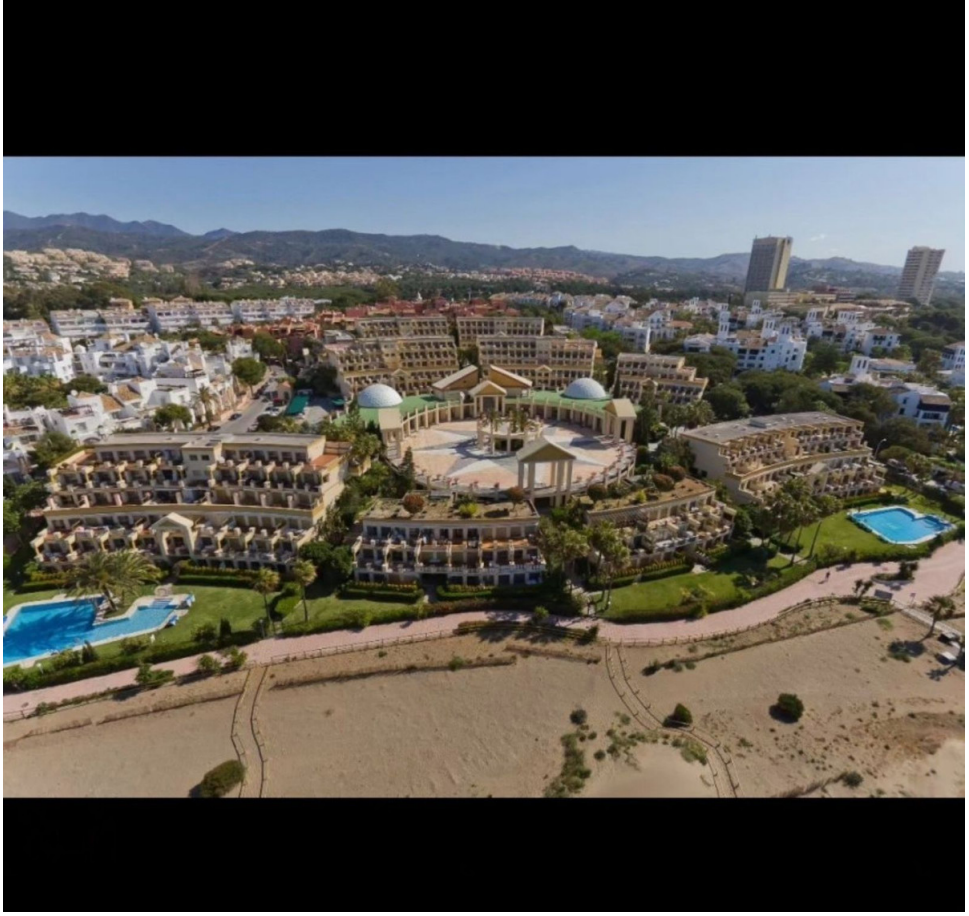


















OVERVIEW