MIBGROUP.ES

Ventas - Apartamento - Mijas Golf

359.000€

www.mibgroup.es
+34 662 58 96 58
info@mibgroup.es

Ref.-ID: MIBGR5468182 **Mijas Golf** **Apartamento**

Comunidad: 1,476 EUR / año **IBI: 503 EUR / año** **Basura: 82 EUR / año**

 **3**

 **2**

 **90 m2**

Descubre este fantástico piso totalmente reformado, situado en una tranquila y consolidada urbanización de El Limonar, Mijas Golf, una zona residencial rodeada de zonas verdes y a pocos minutos de todos los servicios. La propiedad se encuentra en una primera planta con ascensor, en esquina y con orientación oeste, lo que garantiza una excelente entrada de luz natural y agradable sol de tarde. Cuenta con 90 m² de superficie interior, además de 17 m² de terrazas, ofreciendo un total de 107 m² para disfrutar. La vivienda dispone de 3 dormitorios y 2 baños, con una distribución cómoda y funcional, ideal tanto como residencia habitual como para disfrutar de una segunda vivienda en la Costa del Sol. La reforma ha sido integral y se ha realizado cuidando cada detalle, incluyendo cocina completamente renovada, baños nuevos, paredes alisadas y renovación de las instalaciones de fontanería y electricidad, creando un hogar moderno, confortable y listo para entrar a vivir. Su ubicación en esquina aporta una mayor sensación de amplitud, privacidad y luminosidad, mientras que las terrazas ofrecen agradables espacios exteriores para relajarse y disfrutar del clima mediterráneo. La urbanización cuenta con amplias zonas ajardinadas y piscina comunitaria, proporcionando un entorno tranquilo y agradable para disfrutar durante todo el año. La propiedad incluye además una plaza de garaje subterránea privada, incluida en el precio, proporcionando comodidad y seguridad. Una excelente oportunidad para quienes buscan un piso moderno, luminoso y completamente reformado, con 3 dormitorios, 2 baños, amplias terrazas, piscina comunitaria y garaje privado, en una de las zonas residenciales más tranquilas de Mijas Golf. Para los amantes del golf, la ubicación es especialmente atractiva, con el campo de golf justo enfrente, lo que permite un acceso fácil y cómodo al mismo y convierte a esta propiedad en una excelente opción para aquellos que buscan combinar un estilo de vida mediterráneo relajado con su pasión por el golf.

Posición
- ✔ Cerca de Golf
- ✔ Cerca de Colegios

Caracteristicas
- ✔ Terraza Cubierta
- ✔ Ascensor
- ✔ Armarios Empotrados
- ✔ Cerca de Transporte
- ✔ Terraza Privada

Piscina
- ✔ Piscina Comunitaria
- ✔ Piscina Privada

Muebles
- ✔ Sin Amueblar

Climatización
- ✔ Aire Acondicionado

Vistas
- ✔ Vistas a Jardín

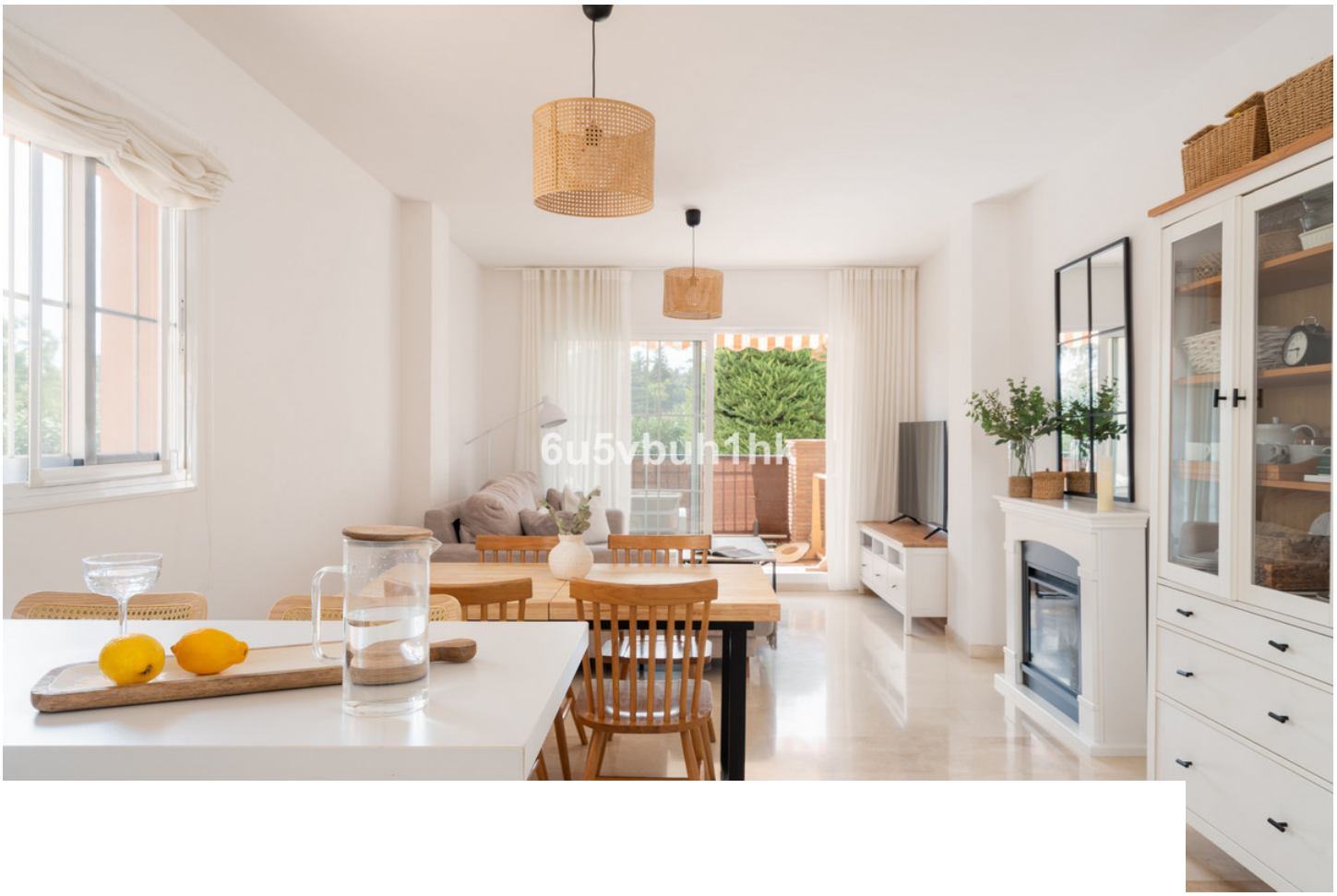

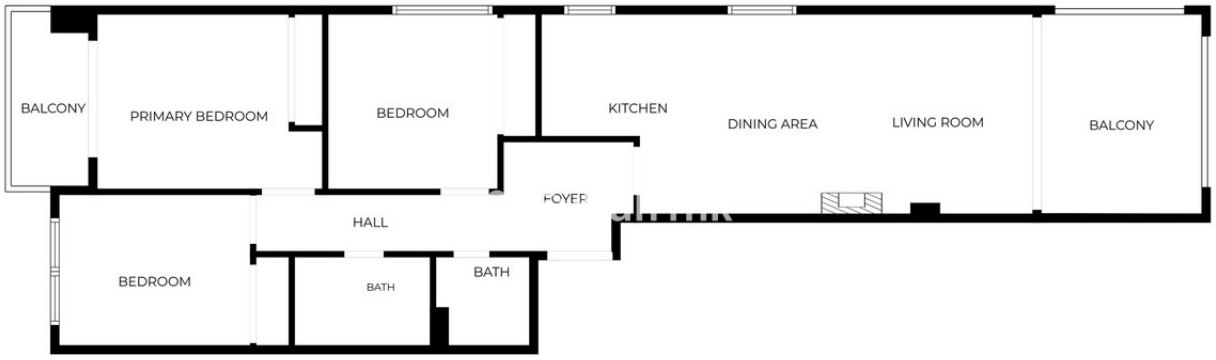

SIZES ARE APPROXIMATE, ACTUAL MAY VARY.

N






6u5vbuh1hk


6u5vbuh1hk






6u5vbuh1hk


6u5vbuh1hk


6u5vbuh1hk


6u5vbuh1hk


ars
shining
bright
you




6u5vbuh1hk


6u5vbuh1hk


6u5vbuh1hk


6u5vbuh1hk


6u5vbuh1hk


37
38
39
6u5vbuh1hk