MIBGROUP.ES

Ventas - Apartamento - New Golden Mile

399.000€

www.mibgroup.es
+34 662 58 96 58
info@mibgroup.es

Ref.-ID: MIBGR5468491 **New Golden Mile** **Apartamento**

Comunidad: 120 EUR / año

 **5**

 **4**

 **321 m2**

Ático de 5 habitaciones con licencia turística, suites para invitados y enormes terrazas de 360° – El Paraíso, Nueva Milla de Oro Una oportunidad única para adquirir un ático de 5 estancias extremadamente versátil, con excepcionales terrazas de 360°, 2 suites de invitados independientes y un importante potencial para crear una vivienda única o una propiedad de inversión en la zona de El Paraíso, en la codiciada New Golden Mile de Marbella. Es posible obtener licencias turísticas, lo que añade un atractivo adicional para compradores que contemplen el alquiler vacacional o un uso generador de ingresos, sujeto a los requisitos y autorizaciones aplicables. Situada a poca distancia a pie de la playa, cerca de Masala y con cómodo acceso a la A-7, la propiedad está rodeada de consolidadas urbanizaciones residenciales, villas y servicios. Marbella, Puerto Banús y Estepona se encuentran a poca distancia en coche, junto con campos de golf, restaurantes, beach clubs y todo lo que ofrece el estilo de vida de la Costa del Sol. La distribución actual comprende una residencia ático privada de 5 estancias con amplias terrazas delanteras y traseras que se combinan para crear un excepcional entorno exterior de 360° alrededor de la vivienda. Rodeada de vegetación madura y disfrutando de excelente privacidad, la vivienda incluye actualmente 2 dormitorios, 2 baños, un amplio despacho independiente y 2 suites de invitados independientes. El amplio despacho se utiliza actualmente como espacio de almacenamiento y existen visualizaciones que muestran su potencial transformación. Dependiendo de las necesidades del comprador, podría mantenerse como despacho privado, estudio o zona de trabajo, transformarse en una habitación adicional o potencialmente incorporarse a la vivienda principal para crear más espacio habitable, sujeto a las autorizaciones necesarias. La propiedad también dispone de 2 suites de invitados independientes, cada una con sus propias instalaciones de ducha privada. Estos espacios altamente versátiles ofrecen excelentes posibilidades para invitados, familia, alojamiento de personal, alojamiento independiente o alquiler de corta temporada. También podrían ofrecer la posibilidad de incorporarse a la residencia principal, creando una vivienda familiar considerablemente más grande si así se desea y sujeto a las autorizaciones necesarias. Una de las características más excepcionales de la propiedad es su enorme superficie de terrazas privadas. Difíciles de encontrar en esta ubicación, las amplias terrazas delanteras y traseras proporcionan múltiples zonas para comer al aire libre, recibir invitados, relajarse y disfrutar del clima de Marbella durante todo el año. No hay piscina comunitaria; sin embargo, el excepcional tamaño de las terrazas privadas ofrece la posibilidad de instalar una piscina portátil elevada o un Jacuzzi privado, si se desea y sujeto a los requisitos aplicables. Una visualización de diseño muestra cómo una piscina privada en la terraza podría transformar potencialmente el espacio exterior. Las generosas terrazas también ofrecen interesantes posibilidades para crear zonas adicionales de salón y comedor, espacios wellness, zonas de entretenimiento y otras instalaciones de estilo de vida. Ya sea concebida como una espaciosa residencia privada, una vivienda familiar multigeneracional, una propiedad con alojamiento independiente para invitados, una vivienda vacacional o una inversión generadora de ingresos, la flexibilidad de la distribución existente ofrece numerosas posibilidades. Aunque determinadas zonas se beneficiarían de una reforma y modernización, precisamente ahí reside gran parte del potencial de la propiedad. Pocos áticos en esta parte de la Costa del Sol combinan unos espacios exteriores privados tan amplios, alojamiento independiente para invitados, privacidad, flexibilidad y potencial de revalorización futura a poca distancia a pie de la playa. Características • Residencia ático privada de 5 estancias • 2 dormitorios • 2 baños • Amplio despacho independiente / posible habitación adicional • 2 suites de invitados independientes con duchas privadas • Excepcionales terrazas de 360° alrededor de la vivienda • Amplios espacios exteriores delanteros y traseros • Posibilidad de piscina portátil privada en la terraza o Jacuzzi • Visualización de diseño mostrando una posible piscina en la terraza • Sin piscina comunitaria • Posibilidad de obtener licencias turísticas • Potencial para alquiler de corta temporada • A poca distancia a pie de la playa • Excelente privacidad • Aparcamiento en la calle disponible directamente delante • Potencial de reforma y revalorización • Distribución interior flexible • Múltiples posibilidades de uso futuro • Ubicación en El Paraíso, New Golden Mile • Cerca de Masala y con cómodo acceso a la A-7 • Fácil acceso a Marbella, Puerto Banús y Estepona Algunas imágenes han sido profesionalmente preparadas para ilustrar el potencial de estilo de vida y diseño de la propiedad.

Posición
- ✔ Ciudad
- ✔ Suburbano
- ✔ Área Comercial
- ✔ Pueblo
- ✔ Cerca de Golf
- ✔ Cerca de Tiendas
- ✔ Cerca del Mar
- ✔ Cerca de Cuidad
- ✔ Cerca de Colegios
- ✔ Cerca de los Bosques
- ✔ Urbanización

Orientación
- ✔ Orientación Sur

Estado
- ✔ Buen estado de conservación
- ✔ Regular estado de conservación
- ✔ Necesita Reformas
- ✔ Reformado Recientemente
- ✔ Renovado Recientemente
- ✔ Requiere Restauración

Piscina
- ✔ Sitio para Piscina

Climatización
- ✔ Aire Acondicionado
- ✔ A/A Caliente
- ✔ A/A Frio
- ✔ Chimenea

Vistas
- ✔ Vistas al Campo
- ✔ Vistas a Patio
- ✔ Vistas Urbanas
- ✔ Vistas a Bosques
- ✔ Vistas a Calle

Caracteristicas
- ✔ Armarios Empotrados
- ✔ Cerca de Transporte
- ✔ Terraza Privada
- ✔ Solario
- ✔ TV Satélite
- ✔ WiFi
- ✔ Sala de Juegos
- ✔ Aprtmnt. Huéspedes
- ✔ Casa de Huéspedes
- ✔ Trastero - Almacén
- ✔ Lavadero
- ✔ Baño En-Suite
- ✔ Suelo de Madera
- ✔ Suelos de Mármol
- ✔ Bar
- ✔ Barbacoa
- ✔ 24 Horas Recepción
- ✔ Restaurant
- ✔ Day Care
- ✔ Cerca de la Mezquita
- ✔ Alojamiento del personal
- ✔ Cerca de una Iglesia

Muebles
- ✔ Completamente Amueblada
- ✔ Opcionales

Cocina
- ✔ Cocina Equipada
- ✔ Cocina Comedor

Jardin
- ✔ Jardín Privado

Aparcamiento
- ✔ Párking Libre
- ✔ Párking en Calle

Servicios Públicos
- ✔ Electricidad
- ✔ Agua Potable
- ✔ Teléfono

Categoría
- ✔ Ganga
- ✔ Barato
- ✔ Casas de vacaciónes
- ✔ Inversion
- ✔ Pre-construcción
- ✔ Reducido
- ✔ Reventa





Floor Plan Created By Cubicasa App. Measurements Deemed Highly Reliable But Not Guaranteed.


nngce32394


nngce32394






nngce32394


nngce32394


nngce32394


nngce32394


nngce32394


nngce32394


nngce32394


nngce32394


nngce32394


nngce32394


nngce32394

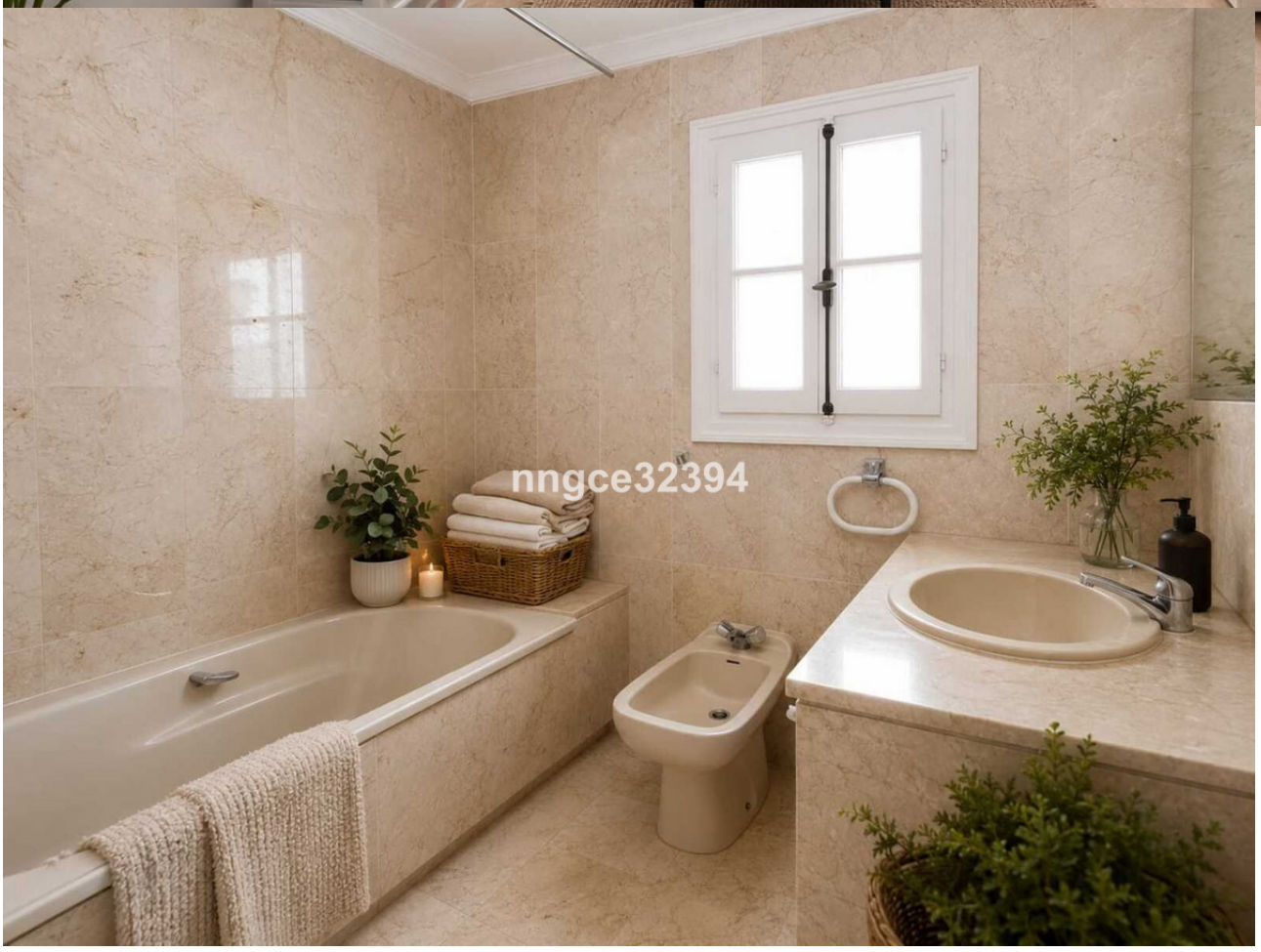
nngce32394


nngce32394


nngce32394


nngce32394


VICTORIA
nngce32394

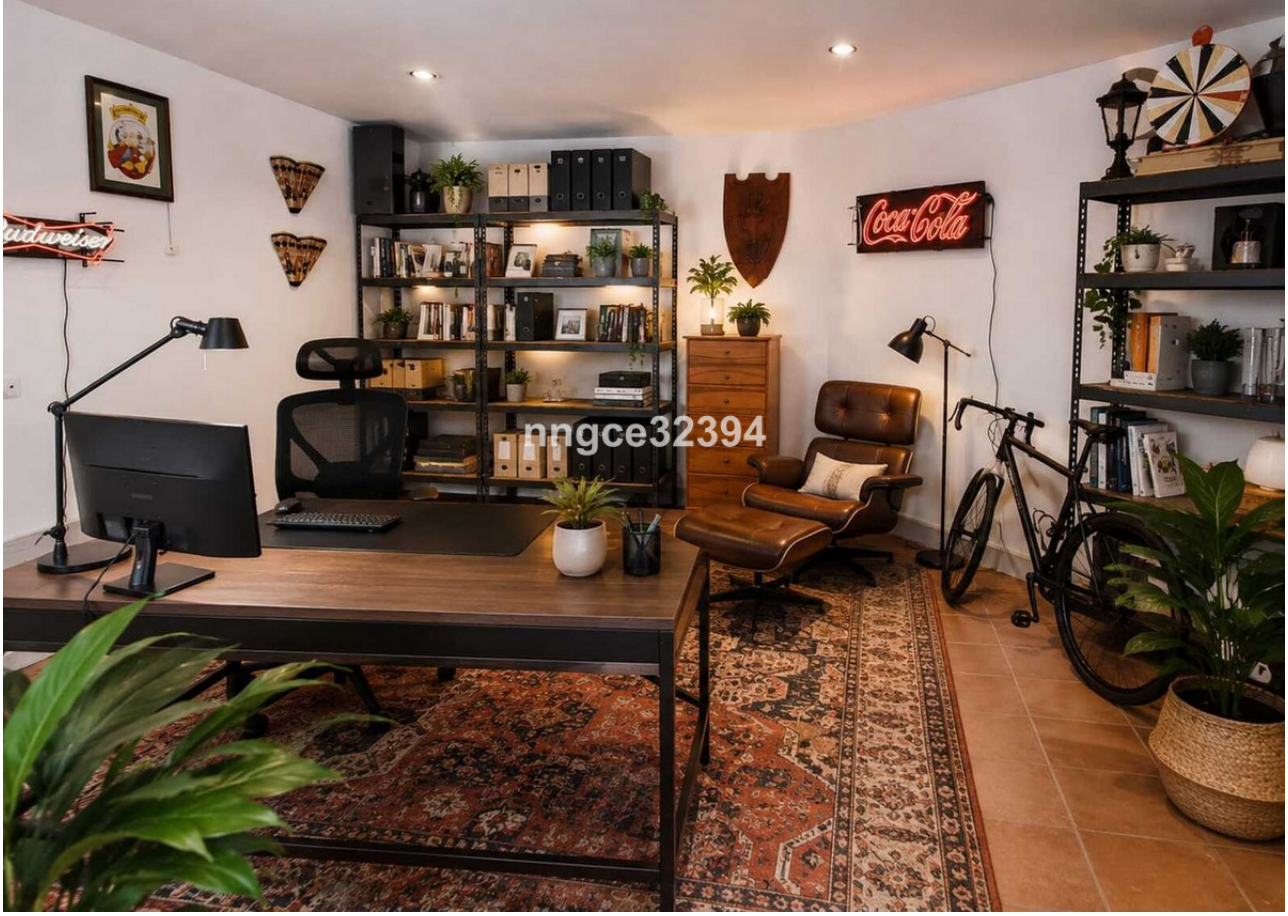
Coca-Cola
nngce32394


Coca-Cola
nngce32394






Good Vibes Only
nngce32394


nngce32394


nngce32394

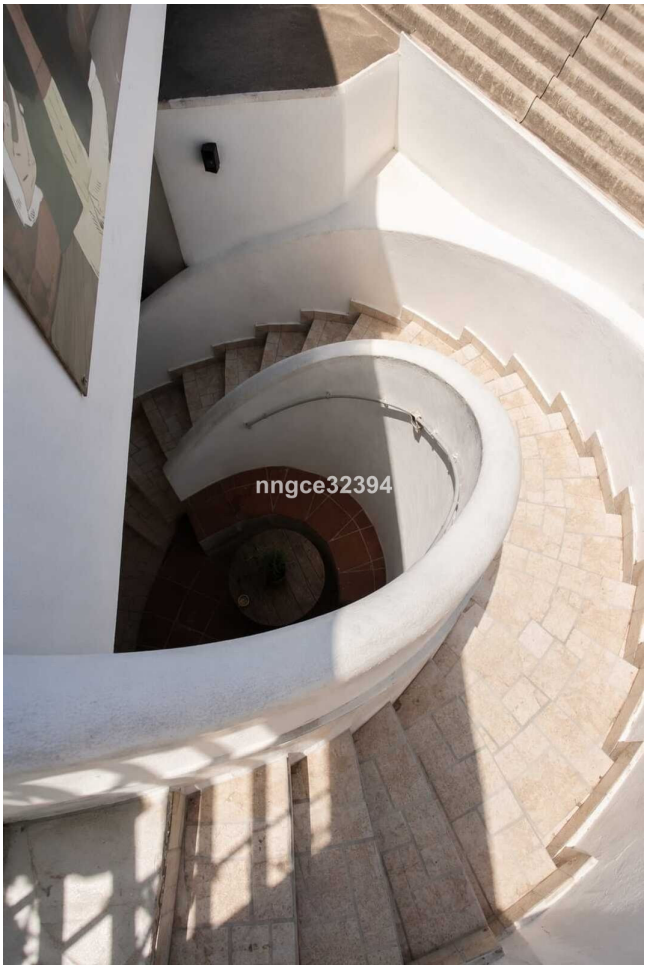
nngce32394