Ventas - Apartamento - Cabopino

1.350.000€

www.mibgroup.es
+34 662 58 96 58
info@mibgroup.es

Ref.-ID: MIBGR5476870 **Cabopino** **Apartamento**

Comunidad: 6,612 EUR / año **IBI: 2,288 EUR / año** **Basura: 185 EUR / año**

 **3**  **3**  **284 m2**  **89 m2**

EXCEPCIONAL DÚPLEX DE 3 DORMITORIOS | ARTOLA HOMES | CABOPINO, MARBELLA Una oportunidad excepcional para adquirir un espacioso y versátil dúplex de 3 dormitorios en la prestigiosa comunidad cerrada de Artola Homes, en Cabopino, Marbella. Esta magnífica vivienda ofrece una extraordinaria sensación de amplitud y privacidad, combinando generosas zonas interiores con dos terrazas privadas, dos plazas de aparcamiento y una impresionante variedad de instalaciones tipo resort, que incluyen varias piscinas exteriores, piscina cubierta, gimnasio, zona de juegos infantil, servicio de conserjería y preciosos jardines comunitarios ajardinados. Uno de los principales atractivos de la propiedad es la **amplia segunda zona de estar en la planta inferior**. A la que se accede a través de una elegante escalera con barandilla de cristal, esta espaciosa estancia incorpora un confortable salón y zona de entretenimiento con amplios sofás, un elegante bar y una zona de despacho independiente. La planta inferior también dispone de un baño adicional con zona de lavandería y un amplísimo vestidor. Este espacio adicional, de gran versatilidad, puede adaptarse fácilmente a diferentes estilos de vida: como zona privada para invitados, espacio para los niños, sala de cine, despacho, sala de juegos o zona adicional de estar familiar. La planta principal cuenta con un luminoso y acogedor salón-comedor con acceso directo a las terrazas, además de una cocina totalmente equipada que ha sido cuidadosamente ampliada respecto a su distribución original. Los tres dormitorios tienen acceso directo a espacios de terraza, mientras que el amplio dormitorio principal disfruta de baño en suite y una zona de vestidor independiente. Las dos terrazas tienen diferentes orientaciones, permitiendo disfrutar tanto del sol como de zonas de sombra durante todo el día. Rodeadas de vegetación madura y jardines comunitarios cuidadosamente mantenidos, ofrecen agradables vistas, un alto grado de privacidad y un tranquilo entorno mediterráneo. La terraza principal está orientada al suroeste, parcialmente cubierta y equipada con elegantes barandillas de cristal, creando el espacio ideal para comer al aire libre, recibir invitados o simplemente disfrutar del sol de Marbella. Un ascensor proporciona acceso directo a un recibidor privado que conduce a la vivienda, mientras que una escalera y entrada independiente desde la segura zona de aparcamiento subterráneo ofrecen mayor comodidad, privacidad y seguridad. La propiedad también incluye un trastero privado. TOTALMENTE LISTA PARA ENTRAR A VIVIR La propiedad se ofrece totalmente amueblada y decorada, incluyendo muebles, elementos decorativos, lámparas e iluminación, televisores, equipamiento y demás elementos presentes en la vivienda. Simplemente entre, instálese y disfrute, sin el tiempo, los gastos ni las molestias de amueblar y equipar la propiedad. Idealmente situada cerca de las playas de Artola y Cabopino, el puerto deportivo, campos de golf, restaurantes, beach clubs y zonas comerciales, con Marbella, Puerto Banús y el Aeropuerto de Málaga-Costa del Sol fácilmente accesibles. Una vivienda verdaderamente singular que ofrece una rara combinación de espacio, privacidad, dos amplias zonas de estar perfectamente diferenciadas, excelentes instalaciones tipo resort y una ubicación privilegiada en Cabopino, ideal como residencia habitual, segunda vivienda de lujo o inversión. La casa de tus sueños podría estar más cerca de lo que imaginas. Déjanos abrir juntos la puerta — contacta con nosotros para concertar una visita privada en el momento que mejor te convenga.

Posición
- Cerca de Golf
- Cerca de Puerto
- Cerca de Tiendas
- Cerca del Mar
- Cerca de Cuidad
- Cerca de Colegios
- Cerca de los Bosques
- Cerca de Marina
- Urbanización

Orientación
- Orientación Suroeste

Estado
- Excelente estado de conservación

Piscina
- Piscina Comunitaria
- Piscina Cubierta
- Con Calefacción
- Piscina de Niños

Climatización
- Aire Acondicionado
- Calefacción Central.

Vistas
- Vistas al Mar
- Vistas a Montaña
- Vistas Panorámicas
- Vistas a Jardín
- Vistas a Bosques
- Vistas a Calle

Caracteristicas
- Terraza Cubierta
- Ascensor
- Armarios Empotrados
- Cerca de Transporte
- Terraza Privada
- WiFi
- Gimnasio
- Sala de Juegos
- Trastero - Almacén
- Baño En-Suite
- Doble acristalamiento
- Domotica
- Fibra óptica

Muebles
- Completamente Amueblada

Cocina
- Cocina Equipada

Jardin
- Jardín Comunitario
- Jardín Privado
- Jardín Paisajistico
- Jardín de fácil mantenimiento

Seguridad
- Recinto Cerrado
- Portero Automático
- Alarma
- Seguridad 24 Horas

Aparcamiento
- Párking Subterráneo
- Garaje
- Párking en Calle
- Más de un aparcamiento
- Párking Privado




























BREAD























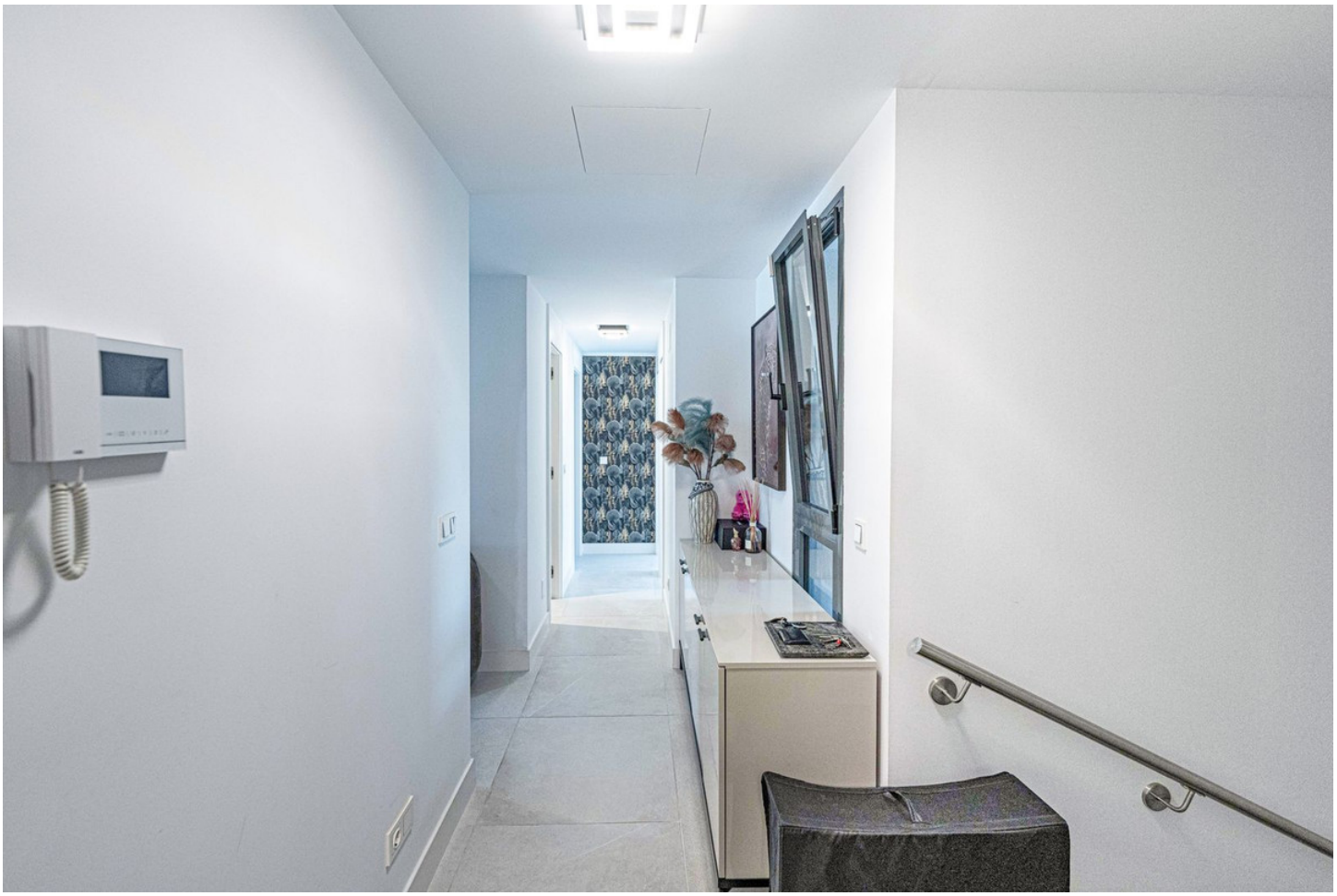
















DOLCE & GABBANA
CR55ISETTE
FENDI
CHANEL




















B2

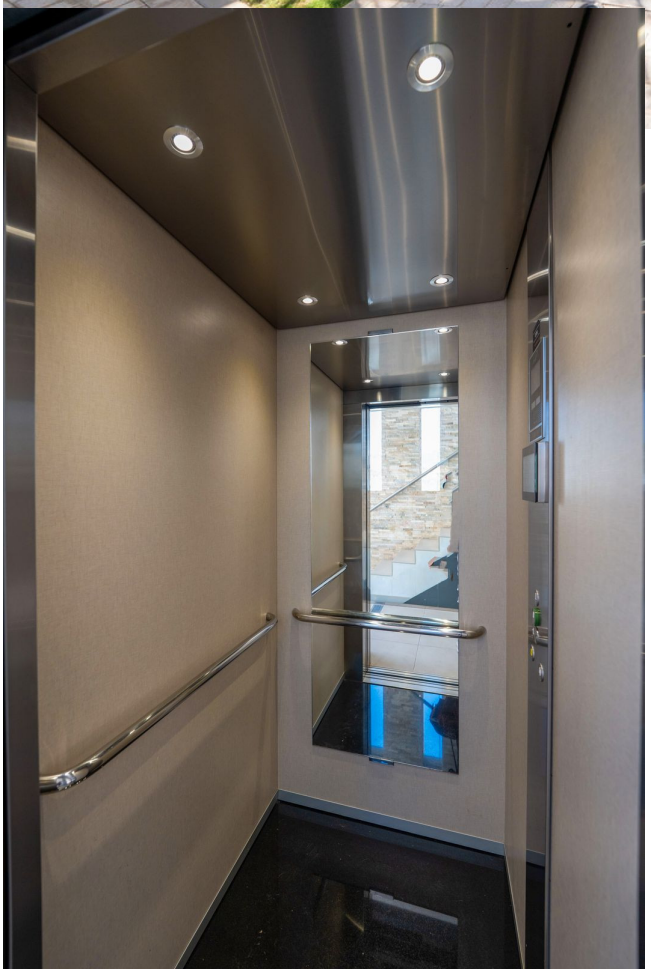

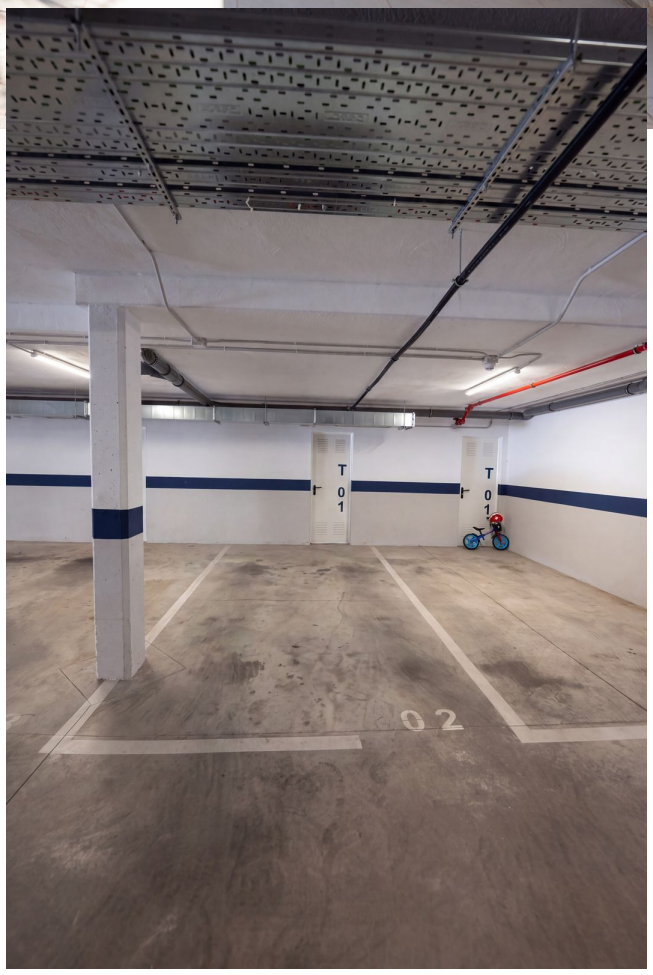
T 0 1
T 0 1
0 2





